

い

ち

ゼ

ミ

4月号

春期講習

全学年
体験
歓迎

お申込みBOOK

早割

お得!!

3/10 (木)

■ 早割制度を活用ワザ! で、お得に春期講習をお申込み!

中学生の部

■ 3月・4月は、毎週 水・土 漢検受験できます

■ 成績爆上げ!? 塾長のホームルーム

■ 3/3(木)より、塾長の三者面談スタート

小学生の部

■ DREAM 2022

いちゼミならではの特別授業を準備

別紙 DREAM おしながき 配布中

「夢」をかなえる人間塾

高校生の部

■ 新・高1クラス

3月の無料体験プログラム

■ 新・高2クラス

4月より新制度導入!

■ 新・高3クラス

3月より新高3クラス始動

入塾相談随時受付中!!!

第一ゼミナール

3月のスケジュール

■3月は「3週授業」となります

3 March

第1週 3/ 3 (木) ~ 3/ 9 (水)
 第2週 3/10 (木) ~ 3/16 (水)
 第3週 3/17 (木) ~ 3/23 (水)



2022

SUN	MON	TUE	WED	THU	FRI	SAT
27	28 春期申込開始	1	2	3 新中3 三者面談 期間 第1週	4	5
6 休業日	7 新中3 三者面談期間	8	9	10 春期早割締切 第2週	11	12 漢検
13 休業日	14	15	16 漢検	17 第3週	18	19 漢検
20 休業日	21 祝日ですが 通常営業	22	23 漢検	24 春期講習 最終締切 お楽しみ会 予定 (小中)	25 お楽しみ会 予定 (小中)	26 漢検 春期講習
27	28	29	30	31 休業日	1 春期講習 後半日程	2

■3月中の保護者対象説明会

3/5(土)

13:00~14:30 新高1生 保護者対象説明会 @駅前スタジオ
 15:00~16:00 小学生対象 @本部教室
 17:00~18:30 新中3生 保護者対象説明会 @本部教室

3/7(月)

18:00~19:30 新中3生 保護者対象説明会 @三鷹台教室

3/12(土)

13:30~15:00 新高2生 保護者対象説明会 @駅前スタジオ
 15:00~16:30 新中1生 保護者対象説明会 @本部教室
 19:00~20:30 新中3生 保護者対象説明会 @本部教室

■3月中の個別相談会(入塾相談・春期案内)

3/5(土)

19:00~21:00 全学年対象 個別相談会 @本部教室

3/9(水)

18:00~20:00 全学年対象 個別相談会 @本部教室

3/12(土)

17:00~18:45 全学年対象 個別相談会 @本部教室

4月のスケジュール

4 April

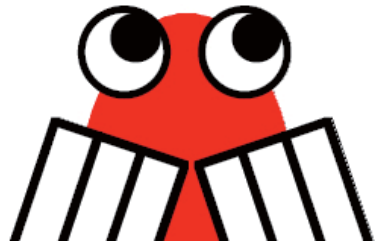

2022

SUN	MON	TUE	WED	THU	FRI	SAT
27	28	29	30	31	1	2
春期講習 前半日程 3/26(土)~				休業日	春期講習 後半	
3	4	5	6 始業式 1学期準備日 休業日	7 いちゼミ 1学期スタート 第1週	8	9 漢検
10 休業日	第2週			14	15	16 漢検
17 休業日	第3週			21	22	23 漢検
24 休業日	第4週			28	29	30
				4月第4週は、中学生の中間試験対策も含め、祝日を利用したく特別日程>で実施致します		

■4月は「4週授業」となります

第1週 4/ 7 (木) ~ 4/13 (水)
 第2週 4/14 (木) ~ 4/20 (水)
 第3週 4/21 (木) ~ 4/27 (水)
 第4週 4/28 (木) ~ 5/ 4 (祝)
 ※4月4週はGW特別時間割となります

■3月・4月中の漢字検定

毎週 水曜日・土曜日

@いちゼミ本部教室

※お申込みは、1週間以上前までにお願いします
 ※お申込みは、塾生はコミルで、外部生はかならず専用のお申込み用紙でお願いいたします。

■4月から、漢検を外部生にも開放します

まあ！なんて太っ腹で気持ちのよいサービスなんでしょう。さすが、いちゼミ。

2020年4月より いちゼミで、
外部生・他塾生の方、漢検CBTを受けられます。

漢検

いちゼミでは、漢検CBTを導入しています。

インターネットを使っていつでも漢検を受けられるというシステムです。都内でも大変導入事例が少なく、学習塾での導入例は数校のみとなっています。なんたって、漢検本部の人が「ぜひ見学させてください」と訪れるほどですから！この恵まれた環境も、すべていちゼミの先生たちの「生徒愛」のたまものです。

【漢検 CBT 受験概要】 【お申込みの流れ】

STEP 1

いちゼミで、「漢検CBT受験」の申込み用紙をもらいます。

- 漢検申込み担当 GT こと 中川先生にもらってください。

受験希望日の1週間前までに、申込み用紙を提出して下さい。

STEP 2

- 漢検申込み担当 GT こと 中川先生に提出して下さい。
- 基本受験日は、①毎週水曜日 15:30~ ②毎週土曜日 13:30~ です。
- 基本受験日以外の日で受験を希望する場合には、事前にご相談下さい。
- 1日の定員は、3名となっております。先着順受付となりますので、ご了承ください。

STEP 3

お申込み完了！受験日までしっかりトレーニング。

70%の正解率で合格となります。何もしないと合格率が下がります。しっかり勉強しましょう。

STEP 4

お支払いは、翌月の「お引落し」です。

- 検定料は、受験した翌月のお引落としとなっております。
- 原則、塾生以外の方は受講することができません。

漢検CBT いちゼミ【申込用紙】提出日

名前：

学年：

※中3生がたくさん受験する時期ですが、他の学年の生徒も受験することができます。

生年月日：(西暦) 年 月 日

※漢検を受験するには、正確な生年月日が必要です。

電話：

()

受験級

： 級

受験希望日時： 月 日 時~ 時の回

- ※ 漢検申込み担当 中川先生 に渡してください。
- ※ 必ず中川先生に**直接手渡す** ようにしてください。
- ※ この紙を提出したことで申し込みが完了した訳ではありません。
- ※ 「申し込みができました」という旨の紙をもらった段階で申し込み完了です。
- ※ 申し込みは先着順です。(1日に3名まで受験可能です) ご了承ください。

2022春

新中3生

漢検3級 取得キャンペーン

3月・4月 水・土は漢検の日



■ 塾長のおすすめ問題集です！

こんにちは。塾長です。まず、このページに興味を持って読んでいただいた方がいる、ということに心より感謝と敬意を表します。ありがとうございます。

中学3年生の高校入試合格作戦は、3月からスタートしています。
3/1 先輩たちの都立高校入試合格発表ですね。この日をもって先輩たちは受験生を引退。そして、次はキミたち。そう。現中2生のキミたちが、いよいよ晴れて「受験生」となるわけです。

国語の成績、5段階評価で「6」をとるウラワザがある！

もし、こういうウラワザを聞いたら、ちょっと心くすぐられますよね。え？なにそれ？マジ？って。都立入試に関しては、そういうウラワザはありません。しかし、私立高校の推薦入試に関しては、国語の成績で、5段階評価で「6」や「7」をとることは、可能です。※英語も同様。

その方法は、漢検・英検を取得することです。高校にもよりますが、

3級→成績に「+1」 準2級→成績に「+2」加点

されることが多いんです。たとえば、近くの大成高校では、国語・英語ともに、加点措置を行っています。え？「+1」とか「+2」ってどういうこと？はい、たとえば、あなたの国語の成績が「4」だったら「5」になる、ということです。え？じゃあ「5」だったら「6」になるの？……そうなんです。満点が変わってしまうってものすごいことですよ。学校の成績とは別に、1点プラスしてもらえるとということがどれくらい大きいことなのかは、もう少しするとみなさんにも理解できると思いますが、これはものすごいプラスです。入試は、情報戦です。まず的確な情報収集を、できるだけ早く行い、そして作戦をたて、できるだけ早く行動に移すこと、です。「知らなかった」というのは、残念ながら、情報収集をできていなかったことが問題なのです。

都立高校志望の場合、漢検3級を持っているからといって、何か数字的にプラスになるということはありません。しかし、覚えておいてください。都立高校入試では、**国語100点満点のうち、20点が漢字**です。そして、その内容は「読み3級／書き4級」と言われています。つまり…ですよ漢検3級を持っているということは、都立高校の国語のうち20点をとれる力がついている、ということになるわけです。

さあ、そこまでわかれば、漢検を取得しない理由がありません。「えー？でも漢検って年に3回くらいしか受けられませんよね？」

いいえ！いちゼミでは、水・土を漢検の日にします！毎週でも受けられますよ！

え？毎週受けられるんですか？ はい。何回でも受けられるんですか？ はい。まあ、お金はかかりますけど。じゃあどうやって勉強すればよいですか？ 右上の画像、コレ、旺文社から出ている塾長のオススメ問題集です！これは、絶対にイイですね。



<いちゼミ おすすめの漢検攻略法>

- ① 漢検診断テスト【3級】 1回550円(税込) を いちゼミで、申込み、受験します。150点以上とれれば、漢検本番にお申込み！
- ② 150点取れなかった人は、分野別 漢検 3級 での順問題集 で、自分の苦手な分野を徹底的に勉強する。
- ③ 漢検診断テスト【3級】 1回550円(税込) を いちゼミで、もう一度、申込みします。150点以上とれれば、漢検本番にお申込み！

漢検本番にお申込み ⇒p. 4のお申込み用紙で、受験日の1週間前までに

ぜひ、お申込みください。

- 第1回 漢検取得キャンペーン 3月・4月にまずは3級にチャレンジ
- 第2回 1学期期末終了後 3級・できれば2級にチャレンジ
- 第3回 2学期中間テスト終了後

※漢検の結果を入試に役立てるためには、12月第1週 までに結果が到着していないと有効ではありません。

中学生の部

本部教室

塾長より 保護者のみなさまへ

こんにちは！いちゼミ塾長です。すいぶん夏っぽい恰好で失礼します。
この写真は、令和元年5月のある日に、世田谷区立烏山中学校の運動会を応援しに行ったときのショットです。

いちゼミのクラス授業は、公立中学校で勉強しているお子様の指導を中心としたカリキュラムで授業をすすめていきます。学校の授業をしっかり理解する。部活動や学校行事にも積極的に参加する。そして定期テストでは、自己ベストを目指して努力する。塾生のみなさんが、充実した中学3年間を過ごすことができるよう、学習面でもそれ以外でも、ときには傍に寄り添いながら、またときには厳しく接しながら、いつもサポートしていけるような存在でありたいと考えています。

充実した中学3年間のその先にある高校入試では、塾生のみなさんにとって人生初となる大きなイベントを、塾の仲間たち、そして塾の先生たちとの仲間意識と連帯感を大切にしながら、みんなで乗り切っていきます。

塾生のみなさん、保護者の皆様の夢。その夢をかなえるための人間塾でありたい。それが、私たちいちゼミスタッフの願いです

第一ゼミナール 塾長 西村 学



□いちゼミが最も得意なのは「内申アップ」です□

①英・数は、こだわりの 週2回×55分

● 中学生のクラス授業では、英語・数学は、週2回×55分のスケジュールにこだわります。授業間隔を密にすることにより、定着力を増し、応用力を高めることができます。

② 曜日選択制の授業を採用

● 英語と数学の通常クラスでは、曜日選択制の授業を採用しています。部活動やほかの習いごとなどと両立し、自分だけの時間割を作成してください。※一部クラスを除く

③ 少人数クラス制

● 1クラスの人数は、2名から12名程度。少人数クラス編成の集団指導です。クラスの仲間と、競い合ったり励まし合ったりしながら、それぞれの目標に向かいます。

④入塾テストはありません。

● 第一ゼミナールでは、入塾テストを実施しておりません。1回のテストだけでは、1人1人のストーリーをしっかり把握することができないからです。

⑤伝統の定期テスト対策授業

● 各中学校のテスト日程やテスト範囲を事前にしっかりと把握して、授業対策のメニューを作成します。日曜日には、伝統のテスト対策授業で塾生のがんばりをサポート！！

⑥中3生は、実技教科も徹底対策

● 中学3年生のクラス授業では、各学校の試験範囲に合わせた実技教科の対策プリントが配布されます。音楽は、自分のクラスの合唱の自由曲に合わせた解説がもらえるなんて・・・すごくない？

⑦高校入試対策も徹底サポート

● 中学3年生のクラス授業では、1人1人の入試スタイルに合わせたコースを設定します。推薦入試のための面接コースや、数学ハイレベルなど、万全を期して入試に臨みます。

中学生 クラス指導

2020年4月からの「改定料金表」です

中学生の部 料金体系

税率
10%



● ご入会 初期費用について

ご入会金 …… 22,000円(税込)
メール登録料 …… 1,760円(税込)

ご入会の際にかかる初期費用は、ご入会金・メール登録料と、授業料・事

● 授業料について

第一ゼミ クラス授業の料金一覧です

● 単科料金 …… 1教科から自由に選択して受講することが可能です。

教科	クラス名	1教科につき	中学1年生		中学2年生		中学3年生	
			週2回 ×55分	11,000円	週2回 ×55分	11,000円	週2回 ×55分	11,000円
英語	レギュラークラス	1教科につき	週2回 ×55分	11,000円	週2回 ×55分	11,000円	週2回 ×55分	11,000円
数学	レギュラークラス	1教科につき	週2回 ×55分	11,000円	週2回 ×55分	11,000円	週2回 ×55分	11,000円
国語	レギュラークラス	1教科につき	週1回 ×85分	8,500円	週1回 ×85分	8,500円	週1回 ×85分	8,500円
理科	レギュラークラス	1教科につき	週1回 ×55分	5,500円	週1回 ×85分	8,500円	週1回 ×85分	8,500円
社会	レギュラークラス	1教科につき	週1回 ×55分	5,500円	週1回 ×85分	8,500円	週1回 ×85分	8,500円
英語	ハイレベルコース	1教科につき	実施せず		週1回 ×85分	8,500円	週1回 ×85分	8,500円
数学	ハイレベルコース	1教科につき	実施せず		週1回 ×55分	5,500円	週1回 ×85分	8,500円
英語	復習コース	1教科につき	実施せず		実施せず		週1回 ×85分	8,500円
数学	得点UPコース	1教科につき	実施せず		実施せず		週1回 ×85分	8,500円
作文	入試対策コース	1教科につき	実施せず		実施せず		週1回 ×85分	8,500円
面接・集団討論	入試対策コース	1教科につき	実施せず		実施せず		週1回 ×85分	8,500円

● 割引制度 …… 3教科以上受講される場合は、授業料が割引となります。

中学1年生

⇒ 英・数+1教科以上受講される場合には、授業料が割引対象となります。

3教科	英・数+国		英・数+理(または社)	29,500円(税込)
4教科	英・数・国+理(または社)	33,000円(税込)	英・数+理・社	31,000円(税込)
5教科	英・数+国・理・社	37,500円(税込)		

中学2・3年生

3コース	英・数+1コース	30,500	1000円引	29,500円	英(数)+2コース	28,000	1000円引	27,000円
4コース	英・数+2コース	39,000	2500円引	36,500円	英(数)+3コース	36,500	2500円引	34,000円
5コース	英・数+3コース	47,500	4500円引	43,000円	英(数)+4コース	45,000	4500円引	40,500円
6コース	英・数+4コース	56,000	7000円引	49,000円	英(数)+5コース	53,500	7000円引	46,500円
7コース	英・数+5コース	64,500	10000円引	54,500円	英(数)+6コース	62,000	10000円引	52,000円
フリーパス	全コース受講可能	73,000	13500円引	59,500円				

● 事務手数料 その他の諸経費

クラス授業・個人指導に共通 ※④をのぞく

①	教材費無料	⇒	令和2年4月以降、授業料を改定。教材費は、授業料に含まれています。
②	事務手数料	⇒	お一人につき 1カ月 1,100円(税込) の事務手数料をいただきます。
③	質問箱無料	⇒	質問箱・ホームルーム・英単語道場 などには全員無料で参加できます
④	冷暖房費無料	⇒	冷暖房費の別途請求はありません。
⑤	維持費無料	⇒	施設・設備の維持に関する費用は、入会金を充てております。
⑥	通塾保険無料	⇒	通塾の際の保険料も、入会金の中からお支払いさせていただいております。
⑦	定期テスト対策	⇒	中高生のテスト対策→通常受講している科目は、無料で参加できます。

毎月の授業料のお納め方法

授業料のお納め ⇒ 前月の末日まで

口座お引き落とし または クレジット決済 可能です

受講科目の変更 ⇒ 前月の25日まで

● 受講される科目の授業料は、前月の末日までにお納めいただきますよう、ご協力をよろしくお願いいたします。
● 口座からのお引落としに関しては、毎月12日を「締め日」と設定させていただいております。12日までにご連絡下さい。
● クレジットカードによるキャッシュレス決済にも対応しております。初月分は、2カ月・3カ月前払いをお願いしております。

● 受講されている科目の変更・取消・追加、または退塾のご連絡は、必ず前月の25日(休業日の場合は前営業日)までに、ご連絡下さい。
● 25日までに連絡がない場合は、翌月分授業料が発生します。ご注意ください。
● なお、月の途中での入会、月の途中からの科目追加は可能です。その際には、塾の決まりに従って、授業料を日割り計算(最大半額まで減免)させていただきます。※割引・キャンペーンはご利用いただけません

新中学1年生



<中学生の部 毎月の授業料は P.19 をご欄下さい> いちゼミの授業料は、「教材費込み」「施設利用費ナシ」。事務手数料以外 の別途請求はありません。

■ ZOOM を用いたオンライン指導

■ 従来通りの、通塾型対面指導

どちらでも受講することができます！

- テキストは事前配布 or ダウンロード可
- 体調不良時・荒天時の変更にも対応

<特色> いちゼミは、どちらも選べる！

■ 従来通りの、通塾型対面指導



- 従来通りの「通塾型 対面指導」も実施しています。
- 体調不良時・荒天時のみ、オンラインに変更OK。
- 曜日選択制のため、月・火から1日、木・金から1日選んで参加することができます。

■ ZOOM を用いたオンライン指導



- 教室で行われている授業を、オンラインで受講可能です。
- 通塾型とまったく同じ内容の授業を受講できます
- 習い事などと重なって、授業が受講できない場合には、家族の方がZOOMの授業をレコーディング可能です

新中1生（現小6生）<3月のお知らせ> 中1体験講座。残り2週OK

新中1英語

3月 第1週

Aクラス 3/4 (金) 17:30~
Bクラス 3/9 (水) 17:00~

3月 第2週

Aクラス 3/11 (金) 17:30~
Bクラス 3/16 (水) 17:00~

- オリジナルのテキストを使用します。
- A・Bは、ほぼ同じ内容となります
- 春休みに「おいつくゼミ」クラスを設置。みんなの進度をそろえます。

新中1数学

3月 第1週

Aクラス 3/ 3 (木) 16:30~
Bクラス 3/ 8 (火) 16:30~

3月 第2週

Aクラス 3/10 (木) 16:30~
Bクラス 3/15 (火) 16:30~

- オリジナルテキストを使用します
- A・Bでは、Bの方がゆっくりです。
- 春休みに「おいつくゼミ」クラスを設置。みんなの進度をそろえます。

新中1国語

3月 第1週

3/7 (月) 16:30~

3月 第2週

3/16 (月) 16:30~

- 中1の内容を先取りします
- 3月中、いつでも体験可能
- 中1の国語は4月からも週1回×85分です。

小学生 クラス指導



4月のいちゼミ授業（本部教室）

◆授業体験をご希望される方へ

3月の授業スケジュール

新中1 英語クラス	Aクラス	毎週金曜日	17:30~18:25	
新中1 英語クラス	Bクラス	毎週水曜日	17:00~17:55	※3月より新設
新中1 数学クラス	Aクラス	毎週木曜日	16:30~18:50	
新中1 数学クラス	Bクラス	毎週火曜日	16:30~18:50	※3月より新設
新中1 国語クラス		毎週月曜日	16:30~17:50	

■ ZOOM を用いた
オンライン指導

■ 従来通りの、
通塾型対面指導



体験授業も、どちらか選べます！

- いちゼミでは、随時、無料体験授業を受付けております。
春休み中の授業につきましては、体験をお断りさせていただくケースがあります。※定員・進度調整などの問題により
- 体験・見学をご希望される方は、できましたら3月中の授業にいらしていただくとよろしいかと思ひます。
3月中に体験いただいた方に関しましては、英語・数学・国語ともに、すでに進んでしまった中学生の内容についての進度調整を行わなければならない場合があります。

	新中1数学	新中1英語	新中1国語
新中1クラス開講	<p>《3月の授業》</p> <p>3月から 新中1クラスを開講します。</p> <p>▼1週目：正負の数 復習 ▼2週目：加法・減法の復習 ▼3週目：乗法・除法の復習</p> <p>1カ月 4,950円（税込） ※4月より中学生料金</p>	<p>《3月の授業》</p> <p>3月から 新中1クラスを開講します</p> <p>ていきます。</p> <p><体験ステージ2>と同様に 教科書の本文の内容を進めます。</p> <p>1カ月 4,950円（税込） ※4月より中学生料金</p>	<p>《3月の授業》</p> <p>3月から 新中1クラスを開講します</p> <p>をスタートします。</p> <p>教科書の本文の内容を進め、 先取り授業を行います。</p> <p>1カ月 4,950円（税込） ※4月より中学生料金</p>

3月から通塾でき ↓ ない人は、春休み ↓ おいつくぞコース ↓ で補講OK

数学おいつくぞコース
で同じ内容を補います

英語おいつくぞコース
で同じ内容を補います

国語はおいつくぞコース
の設定がありません。

いちゼミ中学部は、ココがちがいます！

- 教材費・設備利用費が、**無料**。無料というのは、通常の授業料に含まれている、ということです。
- コミル というアプリを用いて、生徒のみなさん、保護者の皆様とLINEで細やかに連絡を取ります。
- 少人数のクラス授業と、完全1対1の個人指導の2種類の授業形態を準備。もちろん、兼用もOKです。
- 受講科目の見直しを、1カ月ごとに可能。前月の25日までに決定で、翌月から即反映されます。
- ふだんのクラス授業を受けている教科は、日曜日のテスト対策が**無料**！追加料金ナシ！
- ふだん受講していないクラスを、テスト直前だけ受けることも可能！1コマ1100円（税込）
- 12月、1月など、3週の月は授業料が4分の3になるという良心的な料金システム。
- 試験前は、各学校の試験範囲・試験日程にあわせて時間割を細やかに変更。
- 塾長との二者面談・三者面談（25分程度）を、アプリからいつでも予約可能。
- 年に2回の実力判定テストで偏差値を出します。テストの回数が多すぎないと好評。
- 漢検CBT（漢字検定協会公認）のライセンスを取得。いつでも漢検を受験できます。
- 本部教室3Fに自習室を完備。高校生は駅前スタジオ教室で自習、とスペースを分けています。
- 教室待合室に、自動販売機を設置。夏は冷たい、冬はあたたかい飲み物を準備しています。浄水器も各教場に完備。

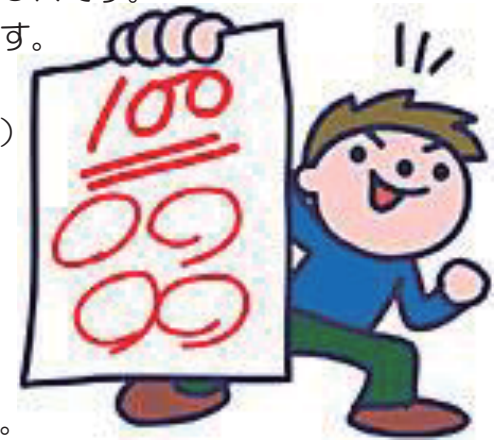

<中学生の部 毎月の授業料は P.19 をご欄下さい> いちゼミの授業料は、「教材費込み」「施設利用費ナシ」。事務手数料以外 の別途請求はありません。

新中学1年生 春期講習2022

春期講習 授業内容

春休みは、中学1年生の内容を先取り学習するチャンス！！1学期の中間・期末に向けての勉強をここからスタートしていきます！

レギュラーコース：1学期の予習を進めていくコースです

英語

英語A（前半日程）（時間）55分×4日間（内容）1学期の予習中心のメニュー
英語B（前半日程）（時間）55分×4日間（内容）1学期の予習中心のメニュー
※A/Bのクラス名は便宜上のものであり、学力や進度とは関係ありません。

数学

数学A（前半日程）（時間）55分×4日間（内容）中1 正負の数
数学B（前半日程）（時間）55分×4日間（内容）中2 正負の数
※A/Bのクラス名は便宜上のものであり、学力や進度とは関係ありません。

国語

国語（本部）※後半日程（時間）55分×4日間（内容）1学期に学校で学習する単元の予習
※国語の授業は、前半日程 3/26 28～30 のみとなります。

理社サクッと予習

中学生の理科と社会ってどんなの？ 2日間ずつ先取りしておくためのコースです。
中学校の理科と社会って、どんなことを習うのかな。小学校の勉強とどう違うのかな？
はじめての中間テストのための勉強法も含めて、春休みに少しずつ予習をはじめよう。

■春の特別コース：春休みだけの、いちゼミだけのメニューです。

★英語 おいつくゼミ

休みからいちゼミに通う人、春休み中にみんなにおいつくぞ！というコースです。
春休み中の進度調整クラスです。春休みからいちゼミに通うことになった人や、3月途中から入塾した人たちが、前からいた人たちにおいつくためのコースです。（前半日程）

★数学 おいつくゼミ

春休みからいちゼミに通う人、春休み中にみんなにおいつくぞ！というコースです。
春休みからいちゼミで勉強しようと考えているみなさん。2月から数学の勉強をしている塾生のみんなとの進みの差を、春休み中においついておきましょう！！（前半日程）

国語）漢検の鬼

漢検3級をとっていなければ、入試に不利になるからアカンよ！
いちゼミは、漢検CBT（=インターネット漢検システム）を導入しているスゴイ塾なんです。
この講座を受けて、漢検CBT（級は自分で決められます）にチャレンジしましょう。

春期講習 必見！おトク情報

早割 お得!!

☑️【チェック1】早割がおトク！3/10（木）までにお申込み下さい！

☑️【チェック2】早割期間にご提出の方は、「振替リクエストOK」

出られない授業を別クラス・別講座に振替OK！

☑️【チェック3】小学生のDREAMにも参加できるみたいだぞ

「DREAMおしながき」をご確認下さい。

新中1生は、まだ小学生。つまり、小学生のDREAMクラスにも参加権利があるんだ。

☑️【チェック4】毎年、春・夏・冬に、個人指導パックの授業を売り出すらしい。

この機会にぜひご購入ください。3/10（木）まで お一人様2パックまで。



新中学1年生 春期講習2022

春期講習料：早割料金 **3/10(木)** 締切

新中1生用 出席予定&振替リクエスト

- 春期講習の受講コースの出席予定日に○をつけて提出して下さい。
- 「早割 **3/10(木)**まで」にお申込みの方は、**振替リクエスト**が可能です。



		科目 コース・クラス名	26	27	28	29	30	31	1	2	3	4	5	
			土	日	月	火	水	木	金	土	日	月	火	
中1レギュラークラス	1	英語 中学予習 Aクラス(前半日程)	15:30		15:30	15:30	15:30							
		英語 中学予習 Bクラス(後半日程)							15:30	15:30	15:30	15:30	予備日	
	2	数学 中学予習 Aクラス(前半日程)	16:30		16:30	16:30	16:30							
		数学 中学予習 Bクラス(後半日程)							16:30	16:30	16:30	16:30	予備日	
3	国語 中学予習	14:30		14:30	14:30	14:30							予備日	
4	理社・サクッと予習								14:30	14:30	14:30	14:30		
特別ゼミ	5	英語 おいつくゼミ	10:30		10:30	10:30	10:30						予備日	
	6	数学 おいつくゼミ	9:30		9:30	9:30	9:30						予備日	
	7	漢検の鬼	18:00	18:00	18:00	18:00	18:00							

新中学1年生 春期講習受講料

早割 お得

コース別料金 (税込表示)	塾生		外部生	
	先行割引	通常料金	先行割引	通常料金
1コース お申込みの場合	[] 4,320円	[] 5,832円	[] 5,400円	[] 6,480円
2コース お申込みの場合	[] 8,640円	[] 11,664円	[] 10,800円	[] 12,960円
3コース お申込みの場合	[] 12,360円	[] 16,200円	[] 14,904円	[] 19,000円
4コース お申込みの場合	[] 14,510円	[] 19,872円	[] 18,144円	[] 22,464円
5コース お申込みの場合	[] 16,416円	[] 22,680円	[] 20,520円	[] 25,920円
6コース お申込みの場合	[] 18,066円	[] 24,624円	[] 22,032円	[] 28,512円

お支払方法

お支払方法	塾生	外部生	《早割》適応条件	※早割の取消はできません(変更は可能)
[] クレジットカード決済 <small>※推奨</small>	○	○	3/10(木)までにお申込み	3/18(金)までにクレジット決済
[] 現金によるお納めをご希望	○	○		3/19(土)までにお支払い
[] お引落し決済ご希望	○	×		3/28(月)口座よりお引落し

※春期講習についてのご相談・3月中の体験希望は、お電話またはE-MAILにてご連絡下さい。

TEL **0422(47)8933**

E-MAIL **uketsuke@d1zemi.com**

本部教室 受付時間 PM1:00~PM10:00

前日までのお申込みはメールでも承ります。当日のお申込みは、お電話でお問い合わせ下さい。

新 中学2年生

本部教室

<特色> いちゼミは、どちらも選べる！

新しい生活様式に順応した次世代型の地域密着学習塾のあるべき姿を常に目指しています

■ 従来通りの、通塾型 対面指導



- 従来通りの「通塾型 対面指導」も実施しています。
 - 体調不良時・荒天時のみ、オンラインに変更OK。
 - 曜日選択制のため、月・火から1日、木・金から1日選んで参加することができます。
 - 対面指導で参加の方には、オリジナルテキストを授業中に配布いたします。
 - テキストをなくした、忘れた、という場合には、教室で担当の先生がコピーして対応します。
- <ただし、忘れ物がないように気を付けて下さい>

■ ZOOM を用いたオンライン指導



- 教室で行われている授業を、オンラインで受講可能です。
 - 通塾型とまったく同じ内容の授業を受講できます
 - 習い事などと重なって、授業が受講できない場合には、家族の方がZOOMの授業をレコーディング可能です
 - ZOOMで参加の方は、事前にテキストを取りに来ていただくか、特別サイトよりダウンロードしていただきます。
 - テキストをなくした、忘れたという場合には、担当の先生がLINEなどでデータを送信して対応します。
- <ただし、事前にテキストの確認をお願いいたします>

3月のいちゼミ授業 ⇒ 各クラス体験受付中！

【時間割】 3月の時間割 ※授業料金は ⇒ P.19 ご参照下さい

本部教室 レギュラークラス

科目	授業時間	曜日	授業料
英語	週2回×55分授業	月・火 から1日 + 木・金 から1日 参加	11,000円@月
数学	週2回×55分授業	月・火 から1日 + 木・金 から1日 参加	11,000円@月
国語	週1回×85分授業	毎週 水曜日 19:00~	7,700円@月
理科	週1回×55分授業	毎週 火曜日 19:00~	5,500円@月
社会	週1回×55分授業	※受講者募集中です	5,500円@月

◇ 3月中の無料体験プログラム & 春期ご入会特典

<3月中のスケジュール>

3月 第1週 3/3 (木) ~ 3/9 (水)
 3月 第2週 3/10 (木) ~ 3/16 (水)
 3月 第3週 3/17 (木) ~ 3/23 (水)

■ 体験授業

この3週間の期間中、1週間の無料体験に参加して頂けます！

■ ご入会確定の方

3月中にご入会のお手続きが済み春期講習のお申込みも確定の方は3月の授業料 全額OFF！

<中学生の部 毎月の授業料 は P.19 をご欄下さい> いちゼミの授業料は、「教材費込み」「施設利用費ナシ」。事務手数料以外 の別途請求はありません。

いちゼミ本部教室 の授業制度の特色

曜日選択制

英語と数学は 曜日選択制

全4通りの組合せ



から1日受講+



から1日受講

いちゼミの最大の特徴であるのが 週2回の、曜日選択制 であることです。部活と両立させて効果を上げるために、英数は週2回がベスト。しかし、週2回にするとみんなの時間の都合をあわせるのが大変。それを解決するために、いちゼミでは曜日選択制を採用しています。この制度を導入している学習塾は、三鷹市はもちろん、市内にもほとんどありません。なぜなら、すべてのクラスの進度を合わせることがとても難しいからです。長年かけて練られたオリジナルテキストと、指導力のある社員講師陣という2つの条件を兼ね備えた、いちゼミだからこそできる、他塾にはまねのできない特別なサービスなのです。

いちゼミ中学部は、ココがちがいます！

- 教材費・設備利用費が、**無料**。無料というのは、通常の授業料に含まれている、ということです。
- コミル というアプリを用いて、生徒のみなさん、保護者の皆様とLINEで細やかに連絡を取ります。
- 少人数のクラス授業と、完全1対1の個人指導の2種類の授業形態を準備。もちろん、兼用もOKです。
- 受講科目の見直しを、1カ月ごとに可能。前月の25日までに決定で、翌月から即反映されます。
- ふだんのクラス授業を受けている教科は、日曜日のテスト対策が**無料**！追加料金ナシ！
- ふだん受講していないクラスを、テスト直前だけ受けることも可能！1コマ1100円（税込）
- 12月、1月など、3週の月は授業料が4分の3になるという良心的な料金システム。
- 試験前は、各学校の試験範囲・試験日程にあわせて時間割を細やかに変更。
- 塾長との二者面談・三者面談（25分程度）を、アプリからいつでも予約可能。
- 年に2回の実力判定テストで偏差値を出します。テストの回数が多すぎないと好評。
- 漢検C B T（漢字検定協会公認）のライセンスを取得。いつでも漢検を受験できます。
- 本部教室3Fに自習室を完備。高校生は駅前スタジオ教室で自習、とスペースを分けています。
- 教室待合室に、自動販売機を設置。夏は冷たい、冬はあたたかい飲み物を準備しています。浄水器も各教場に完備。

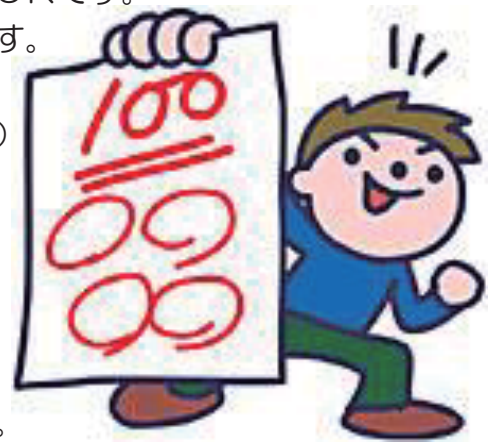

Q：1月の 実力判定テスト の結果はいつわかりますか？

A：今回の結果は、郵送ではなく面談にて返却いたします。

▼新中2生 返却面談

3/11（木）～3/23（火）

- 3月中旬に、**第2回 実力判定テスト** の返却面談を実施します。（本部教室・三鷹台教室とも）
- 中学1年生は、塾長 が返却面談を担当します。
- お1人につき25分のお時間をおとりさせていただき（要予約）、テストの結果についての報告と、普段の塾での様子をお話しさせていただくとともに、今後の課題についてを保護者の皆様と共有させていただきたいと思っております。

次回予告
実力判定テスト
2021年6月

Q：おたのしみ会 がありますか？

A：コロナウイルス感染防止対策を講じながら、実施します！

第1回 **3/22（月）** 19時～ 第2回 **3/23（火）** 19時～

3/9（水） もうすぐ早割締切

早割 お得!!

春期講習 お申込み相談会 実施

（場所）第一ゼミナール 本部教室（時間）午後6時～午後8時

《早割特典》 **3/10（木）**までにお申込みをいただきますと、講習料がお得な割引料金になります。

ぜひ早割をご利用ください。なお、外部生の方もご入会のお手続きをいただきますと、早割が適応されます。



新中学2年生 春期講習2022

春期講習 授業内容

春休みは、2年生の内容を先取り学習するチャンス！！1学期の中間・期末に向けての勉強をここからスタートしていきます！

レギュラーコース：1学期の予習を進めていくコースです

英語予習コース

英語Aクラス（本部教室）（内容）1学期の予習中心のメニュー
英語Bクラス（本部教室）（内容）1学期の予習中心のメニュー
※A/Bのクラス名は便宜上のものであり、学力や進度とは関係ありません。

数学予習コース

数学Aクラス（本部教室）（内容）中2 式の計算
数学Bクラス（本部教室）（内容）中2 式の計算
※A/Bのクラス名は便宜上のものであり、学力や進度とは関係ありません。

国語予習コース

国語クラス（本部教室）※前半日程（内容）1学期に学校で学習する単元の予習
国語は、なかなか自分で予習するのが難しい科目です。教科書を配られる前から2年の勉強をスタートしておくのは、キモチいいですよ！！

さきど理科

春休みにバッチリ予習をして、**理科**を得意になるためのコースです。

中2の理科って、どんなことを習うのかな。実は中2の理科は、入試でとても大切なところばかりです。中間テストのためだけでなく、1年後の自分の「未来貯金」をはじめよう。

社会の窓

社会をバッチリ予習することで、**思わず窓からやったぜーと叫びたくなる**コースです。

社会って、暗記科目だと思っている人が多いんですよ。でもね、中学2年生になると、ただ覚えればイイ的な勉強では通用しないんです。なぜなら2年生になると●●が増えるから・・・。

■春の特別コース：春休みだけの、いちゼミだけのメニューです。

英語 復習コース

1年生の文法事項を総点検。2年生になるまでの間に、弱点をみつけて克服しましょう。

理科とか社会とかは、今すぐに復習しなくても、次の単元の理解はできると思います。でも、そうはいかないのが「英語」です。なぜって？英語（文法）だけは、どんどん上に積み重ねていく教科だからです。春休み中に、キミの弱点をみつけ、そこを補強してしまいます！

国語）漢検の鬼

検3級をとっていなければ、入試に不利になるからアカンよ！

いちゼミは、漢検CBT（インターネット漢検システム）を導入しているスゴイ塾なんです。この講座を受けて、4月に漢検CBT（級は自分で設定可能）にチャレンジしましょう。

春期講習 《新中2生 必見！お買得情報》

早割 お買得!!

☑️【チェック1】早割がおトク！**3/10（木）**までにお申込み下さい！

☑️【チェック2】早割期間にご提出の方は、「振替リクエストOK」

出られない授業を別クラス・別講座に振替OK！

☑️【チェック3】「まとめ買い」がダンゼンお得！！5コース以上の割引率がスゴいことに！

☑️【チェック4】クレジットカードお支払OK！

☑️【チェック5】3月いっぱい、「個人指導回数券」の販売終了予定。

この機会にぜひご購入ください。**3/31（木）**まで。

新中学2年生 春期講習2022

受講料

早割

	塾生の方		外部生の方	
	先行申込み 早割 <small>お得!!</small> 3/12(木) 締切 10%OFF	通常申込み 3/21(土) 締切	先行申込み 早割 <small>お得!!</small> 3/12(木) 締切 10%OFF円	通常申込み 3/21(土) 締切
1コース お申込み	5,400円 ※税込・教材費込み	6,000円 ※税込・教材費込み	6,480円 ※税込・教材費込	7,200円 ※税込・教材費込み
2コース お申込み	10,350円 ※税込・教材費込み	11,500円 ※税込・教材費込み	12,420円 ※税込・教材費込み	13,800円 ※税込・教材費込み
3コース お申込み	13,800円 (2400円OFF)	15,000円 (3000円OFF)	17,280円 (2160円OFF)	19,200円 (2400円OFF)
4コース お申込み	17,100円 (4500円OFF)	19,000円 (5000円OFF)	20,520円 (5400円OFF)	22,800円 (6000円OFF)
5コース お申込み	19,350円 (6000円OFF)	21,500円 (8500円OFF)	23,220円 (6000円OFF)	25,800円 (6000円OFF)
6コース お申込み	21,150円 (11250円OFF)	23,500円 (12500円OFF)	25,380円 (13500円OFF)	28,200円 (15000円OFF)
7コース お申込み	22,550円 (15250円OFF)	25,000円 (17000円OFF)	27,000円 (18360円OFF)	30,000円 (20400円OFF)
8コース お申込み	23,400円 ※フリーパス	26,000円 ※フリーパス	28,080円 ※フリーパス	31,200円 ※フリーパス

- 《早割》でお申込みの方は、取消・返金できませんのでご注意ください。
- クラス授業は、2名以上の申込みがあれば成立します。クラス不成立の場合、受講料は1月末に返金させていただきます。

★春期講習スケジュール表&料金表

⇒ホームページよりダウンロード可能です

※体験・見学を希望される場合 ⇒3/10(木)早割 締切前の体験をおすすめ

TEL **0422(47)8933** E-MAIL uketsuke@d1zemi.com

本部教室 受付時間 PM1:00~PM10:00 前日までのお申込みはメールでも承ります。当日のお申込みは、お電話でお問い合わせ下さい。



新 中学3年生

本部教室

いちゼミ本部教室 の授業制度の特色

3月のいちゼミ授業 ⇒各クラス体験受付中!

【時間割】 3月の時間割 ※授業料金は ⇒P.19 ご参照下さい

本部教室 レギュラークラス

科目	授業時間	曜日	授業料	
英語	週2回×55分授業	月・火 から1日 + 木・金 から1日 参加	11,000円@月	
数学	週2回×55分授業	月・火・水から1日+ 木・金・土から1日 参加	11,000円@月	3コース以上
国語	週1回×85分授業	現在 2クラス編成	8,500円@月	受講すると
理科	週1回×55分授業	現在 2クラス編成	8,500円@月	割引制度あり
社会	週1回×55分授業	毎週 土曜日 19:30~	8,500円@月	

◇ 3月中の無料体験プログラム & 春期ご入会特典

<3月中のスケジュール>

3月 第1週 3/ 3 (木) ~3/ 9 (水)
 3月 第2週 3/10 (木) ~3/16 (水)
 3月 第3週 3/17 (木) ~3/23 (水)

■体験授業

この3週間の期間中、
1週間の無料体験に
参加して頂けます!

■ご入会確定の方

3月中にご入会のお手続きが済み
春期講習のお申込みも確定の方は
3月の授業料 全額OFF!

曜日選択制

英語と数学は 曜日選択制

全4通りの組合せ



から1日受講+



から1日受講

いちゼミの最大の特徴であるのが **週2回の、曜日選択制** であることです。部活と両立させて効果を上げるために、英数は週2回がベスト。しかし、週2回にするとみんなの時間の都合をあわせるのが大変。それを解決するために、いちゼミでは曜日選択制を採用しています。この制度を導入している学習塾は、三鷹市はもちろん、都内にもほとんどありません。なぜなら、すべてのクラスの進度を合わせることがとても難しいからです。長年かけて練られたオリジナルテキストと、指導力のある社員講師陣という2つの条件を兼ね備えた、いちゼミだからこそできる、他塾にはまねのできない特別なサービスなのです。

HR制度

ホーム・ルーム制度で、各学校の小テストや提出物を把握

週1回30分のHR がキミを変える!

「提出物は、テスト1週間前までに終わらせる」これが、いちゼミのスタンダード。
 中学2年生までは、やろうと思ってもなかなか行動に移せなかったり、体力的に、時間的に、うまくいかないこともあったかも。でも、もう中学生生活も3周目だ。次にどんなことが起こるかは、だいたい、想定範囲内のはず。運動会で盛り上がったなら、そのあとすぐ期末テストが来るんだよ。「試験範囲が出てないから提出範囲がわからない」なんて、そんなワケないよね。前回の試験範囲後から、全部やっておけばいい。ただそれだけのこと。何だカンだと言いつけて、あとまわしにするのは、もうまっぴらだぜ! ということで、みんなの提出物に塾長がしっかり関わりたいと思います。あと、小テスト情報も細かく頂きたい。小テストがあるとわかっているのに準備しないのは、オロカモノ。ここから出るよ! といわれたら、それ全部できるようにしておけばいいだけじゃん。できないのは、頭が悪いからじゃあない。やらないから。習慣がついていないから。本気で成績を上げたいと、キミが思っていないから! いちゼミは、ちゃんとやるヤツのチームでありたい。オレはそう思ってたよね。さあ、みんなで冒険の旅に出よう! 目的地は、成績アップ! 見たことのない景色を見せてあげるよ。しっかり、ついて来いっ! BY塾長

新中学3年生 お知らせ 4月～

1 Q：4月以降のスケジュールを教えてください。

◆お知らせ◆ 中3生 授業進度予定

数学

3月第2週より、中学3年生の内容「多項式の乗法」に入ります。
春期講習前半日程までに、「多項式の乗法」～「因数分解」までの内容を終了し、後半日程までに「平方根」の単元（平方根の利用を除く）まで終了予定。1学期期末テスト範囲まで、春休み中に予習を済ませる予定。

英語

3月第2週より、「英語長文読解問題の解き方」についての指導を始めています。春期講習では、まず中学3年生の文法内容「現在完了形」を終了させる予定です。また、春休み中にも、3月から継続して、初見で英文を読むための力を養うために、「長文問題の解き方」を指導します。

国語

3月中は、中学2年生の文法内容の復習や、漢字の学習をメインに学習しています。
春期講習10日間では、中学3年生の教科書の予習をすすめます。学校の間・期末テストでよい点をとれるようにするため、春休みの内容は、教科書に沿って、予習を済ませていく予定です。

理科

3月中は、中学2年生の内容についてのおさらいをします。
春期講習は、5日間で中学3年生の内容の予習を進めます。学校によって進度の差が多少生じると想定した上で、Aクラス・Bクラスとも、1学期中間テスト範囲の内容まで、春休み中に予習する予定です。

社会

3月中は、中学2年生の内容についてのおさらいをします。
春期講習では、歴史分野を中心に、3年生の1学期に学習する内容の予習を進めます。
Aクラス・Bクラスの編成は、便宜上のものであり、学力とは関係ありません。

2 Q：4月からのクラス編成 どんな感じですか？

A：人数に合わせてクラスを増設して対応します！！

数学

英語

月・火・水から1日、木・金・土から1日というスタイルを中学3年生でも継続します。
1学期のうち、クラス編成は特にせず、どのクラスに出てもよいことにします。
生徒数が増えて、4クラス、5クラスになった場合には、到達度別にクラス編成します。

国語

理科

社会

教室数と、講師の予定がつく限り、学校別のクラス編成をとりたいという考えです。1つの学校で4名以上受講者がいれば、その学校に対応したクラスを作り、定期テストや小テストに備えます。

英語 復習

通常の英語クラス（週2回×55分）とは別に、英語復習コース（週1回×85分）を設置します。「どんな質問でも、してよい」というのがコンセプト。

英語 ハイレベル

通常の英語クラス（週2回×55分）とは別に、英語ハイレベル（週1回×55分）を設定します。都立独自高対策メイン。私立難関校にも対応します。

数学 ハイレベル

通常の数学クラス（週2回×55分）とは別に、数学ハイレベル（週1回×55分）を設置します。ええ、もちろん、手加減ナシでいきますとも。

3 Q：学校別のクラス編成をつくってくれるって？

期間限定!

【4月～6月限定】 新中学3年生対象

国語・理科・社会 は学校別クラス編成対応

いちゼミでは、中間テスト・期末テストはもちろん、通常の授業にも対応するべく、学校別クラス編成を実施中！
たとえば、三鷹二中生で、国語を受講したい、という人が4名以上いれば、三鷹二中専属の国語クラスを設定できます。
先生によって、暗唱が多い・小テストが多い・ノート点が厳しい・レポートがある・作文を書かされる などのクセがある場合
その1つ1つが成績UPの大きなPOINTになります。いちゼミの学校別クラス編成、ぜひご利用下さい！

新中学3年生 春期講習2022

講習内容⇒内申UPのために、「予習」だけに絞りました

各教科とも、中学3年生の内容の予習をすすめていきます。1学期の定期テストで高得点をとるために、この春休みからどんどん準備をすすめていきます。たとえば、数学10日間コースでは、10日間×90分授業＝通常授業の2か月半のボリュームで、1学期の期末テストの範囲のほとんどまで予習をすすめてしまいます。つまり、学校でクラス替えだとか新しい教科書もらったねとか、そういう話の前に、すでにキミたちは1学期の期末範囲まで終わっているっ！！！！というモノのすごい予習が終わっている状態で3年生を迎えることができる、というワケです。なお、国語は昨年までは5日間×90分というスケジュールだったのですが、今年から2倍に増量し、確実に中間テストでの得点力をアップさせていきます。理科・社会は5日間で「すくなっ」と思う人もいるかもしれませんが、これで通常授業の1か月分よりも多いボリューム。まるっと1か月分以上、中間テストの範囲までくらは春休みに予習を済ませておきたいですね！

春期講習料：**早割**  **3/10(木)** までのお申込みが大変オトクです。

●単科お申込み

- 英語A/B 10日間×90分
- 数学A/B 10日間×90分
- 国語A/B 10日間×90分
- 理科A/B 5日間×90分
- 社会A/B 5日間×90分
- 英語復習 10日間×60分
- 漢検対策 5日間×60分

早割	内部生	外部生
20700円(税込)	23100円(税込)	26400円(税込)
20700円(税込)	23100円(税込)	26400円(税込)
20700円(税込)	23100円(税込)	26400円(税込)
10350円(税抜)	11550円(税込)	13200円(税込)
10350円(税抜)	11550円(税込)	13200円(税込)
13800円(税込)	15400円(税込)	17600円(税込)
6900円(税込)	7700円(税込)	8800円(税込)

●パックお申込み で、さらにお得！

	塾生		外部生
	第1次 早割	内部生	
●60時間パック 英数国理社 5教科全パック(おすすめ)	59400円 (税抜) 65,340円(税込) ※税抜990円@時	66000円 (税抜) 72600円 (税込) ※税抜1100円@時	78000円 (税抜) 85800円 (税込) ※税抜1300円@時
●52.5時間 英数国+1	57750円 (税抜) 63525円 (税込) ※税抜1100円@時	64050円 (税抜) 70455円 (税込) ※税抜1220円@時	74550円 (税抜) 82000円 (税込) ※税抜1420円@時
●45時間 英数国/英数理社	53350円 (税抜) 58905円 (税込) ※税抜1190円@時	59400円 (税抜) 65360円 (税込) ※税抜1320円@時	68400円 (税抜) 75240円 (税込) ※税抜1520円@時

5教科受講の場合、全60時間。1時間あたりの受講料が税抜1000円を下回るスーパーお得な割引制度です。

春期講習スケジュール表 & 料金表 : **早割料金 3/10(木) 締切**

科目	26	27	28	29	30	31	1	2	3	4	5
コース・クラス名	土	日	月	火	水	木	金	土	日	月	火
英語 Aクラス	16:30	16:30	16:30	16:30	16:30		16:30	16:30	16:30	16:30	16:30
講習期間、A/B間の行き来は自由です											
英語 Bクラス	13:30	13:30	13:30	13:30	13:30		13:30	13:30	13:30	13:30	13:30
講習期間、A/B間の行き来は自由です											
数学 Aクラス	13:30	13:30	13:30	13:30	13:30		13:30	13:30	13:30	13:30	13:30
講習期間、A/B間の行き来は自由です											
数学 Bクラス	15:00	15:00	15:00	15:00	15:00		15:00	15:00	15:00	15:00	15:00
受講者多数の場合は、クラス増設します											
国語 クラスA	15:00	15:00	15:00	15:00	15:00		15:00	15:00	15:00	15:00	15:00
塾の授業 約2カ月分以上を、さきどり学習											
国語 クラスB	16:30	16:30	16:30	16:30	16:30		16:30	16:30	16:30	16:30	16:30
塾の授業 約2カ月分以上を、さきどり学習											
理科Aクラス							18:30	20:00	20:00	20:00	20:00
塾の授業 1カ月分以上を、さきどり学習											
理科Bクラス							20:00	18:30	18:30	18:30	18:30
塾の授業 1カ月分以上を、さきどり学習											
社会Aクラス							20:00	20:00	20:00	20:00	20:00
塾の授業 1カ月分以上を、さきどり学習											
社会Bクラス							18:30	18:30	18:30	18:30	18:30
塾の授業 1カ月分以上を、さきどり学習											
英語復習コース	12:30	12:30	12:30	12:30	12:30		12:30	12:30	12:30	12:30	12:30
60分×10日間で、英語全体の復習を											
漢字検定コース	18:00	18:00	18:00	18:00	18:00						
漢検3級を取得することを目標											

春期講習《早割》でお申込みいただいた方

部活動またはそれに準ずる活動で参加できなかった授業に対して、「補講」を実施し、春期講習分の進度をGWまでに必ず整えます

★春期講習スケジュール表 & 料金表

⇒ホームページよりダウンロード可能です

※体験・見学を希望される場合 ⇒**3/10(木)早割** 以前の体験をおすすめ

TEL **0422(47)8933** E-MAIL uketsuke@d1zemi.com

本部教室 受付時間 PM1:00~PM10:00 前日までのお申込みはメールでも承ります。当日のお申込みは、お電話でお問い合わせ下さい



いちゼミ塾長の三者面談

3/3(木)～



学年末テストがおわったこの時期、中学2年生にとって一番大切なこと。それは

目標をしっかりと決めて具体的に動き始める ことです。

- **自分が行きたい高校はだいたい決まった。**
けれど、合格できる可能性が今の時点でどれくらいあるのかを知りたい
- **自分が行きたい高校に合格するには、これから、どういう勉強をどれくらいやればよいのか、部活は引退までやってよいのか、ベストなアドバイスがほしい**
- **苦手な科目を克服するために、春期講習の授業を受けたいけれども、どの教科を優先して受けたらよいのかアドバイスがほしい**
- **自分が行きたい高校がなかなか決まらなくて困っている。**
今の自分の成績から、努力すれば最大どれくらいのレベルに届くのだろうか？教えて欲しい。

などのご質問が多い時期となっています。

こういった細かい内容になってきますと、教室で生徒のみなさんに同じアドバイス・・・というわけにはいきません。

第一ゼミナールでは、個別に面談をするお時間をお取りして、**1人1人の高校入試**について、できるだけ細かくアドバイスをさせていただきます。

塾長の三者面談 年間予定

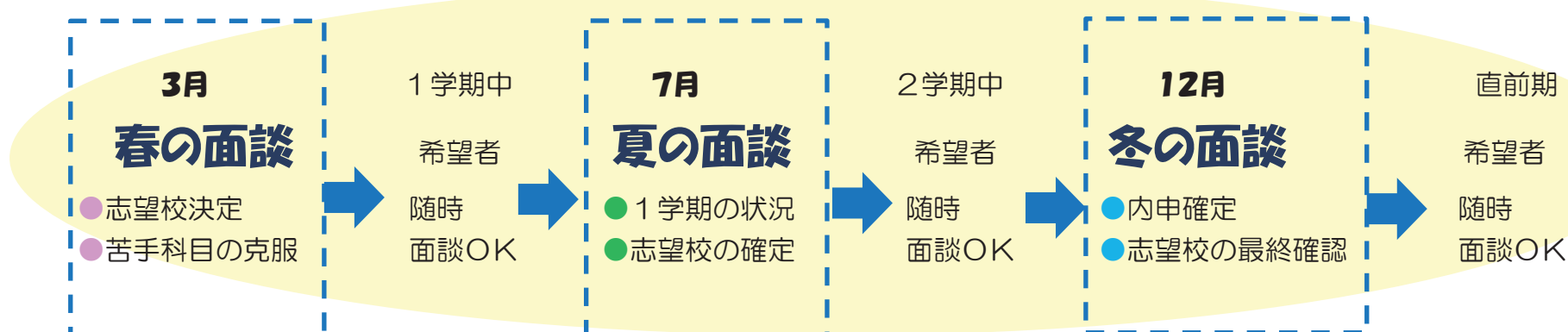

第一ゼミナールでは、塾生みなさんの「**1人1人の高校入試**」にあわせて、

1人1人の合格カルテを作成し、それぞれに違ったオンリーワンのアドバイスを送っていきます。

春の三者面談では、保護者の方と、生徒さん本人と 塾長とで「合格作戦」への第一歩を踏み出します。

その後も、もし相談があるときには、授業の前後でもかまいませんし、その他にお時間をお取りすることも可能です。

困った事、相談したい事、知りたい事などございましたら、遠慮しないで塾長までご相談いただきますよう、よろしくお願い致します。

また、保護者の皆様からの学習相談、進路相談、また学習面以外での生活面でのご相談に関しましても、

随時塾長が承っております。受験を控えて、それぞれのご家庭において、いろいろなご相談があると思います。

どのようなことでも結構ですのでお気軽にご相談下さい。

0422(47)8933

E-MAIL nishimura-manabu@d1zemi.com

中学3年生になる前に、しっかりやるべきことを考えることが大切。

ここでは、中3生1学期によくある質問事項をまとめておきます。ご参考に！

Q & A よくある質問集

Q 1 私は理科が苦手なので、春休み中に個人指導で理科の復習を取った方がいいでしょうか？

A 1 それよりも、大切なことがある、と考えます。

なぜなら、まずここからは中3生1学期の「内申」を上げることに特化した方が良いと考えます。もしあなたが私立高校しか受験しないのであれば、中学1年生の理科の内容を今後何で使うか・・・という、模擬テストぐらいでしょう。模擬テストの偏差値を使った「塾長推薦」を考えている、など何か特別な作戦があれば話はベツですが、そうでなければ理科や社会はここから先・・・細かく言うならば、2学期学年末テスト範囲の「次」のところから、しっかり勉強して億、というのが大切です。

Q 2 しかし、都立高校入試には、理科の1年生の内容がたくさん出題されると聞きますが。

A 2 確かにそうです。でも、それは本当に「今」やるべきことでしょうか。

東京都内の高校入試の成績は、3年生の2学期の成績が、「内申」としてカウントされます。しかし、ここで覚えておかなければならないことは、2学期の成績は、1学期と2学期の合算でつけられる、ということです。まだ、部活動も引退していない今、あえて1・2年生の復習に手を付ける必要はありません。ただし、毎日少しずつ、5分とか10分とかのスキマ学習として取り入れるのは、今後の得点力を上げるために効果があるかもしれません。具体的に、いちゼミでは、1学期期末テスト終了後、もしくは、タイミングにもよりますが、部活動引退後から、1・2年生の復習を学習計画に取り入れてゆくことを推奨しています。

Q 3 入試に有利になるために、生徒会活動や、委員会活動をやったほうがいいですか？

A 3 生徒会活動・委員会活動などは、やった方がいいです。ただし、入試のため ではありません。

学級委員。生徒会役員。みんなのために、いつも一生懸命にやってくれていて、本当にありがたいですよ。でも、最近の日本人って、感謝は言わないけれど、文句は言う・・・みたいな人が残念なことに多くなっています。子供の世界でもそんなふうになってしまっていることを、我々大人は現実のこととしてとらえ、まずは我々大人たちが常に子供たちの手本となるような行動をとらねばならないと強く思います。話はそれでしたが、学級委員をやっているからといって、高校入試に有利になることは、あまりありません。(一部の私立高校の推薦入試の際に、委員長経験者で内申に+1とかはあります) そういう「人のためになること」を、まずやってみようと思った気持ちが素晴らしい、と私は思います。だから、それは入試のためにやるのではなく、「みんなのため」「クラスのため」そして、それはめぐりめぐって「自分のため」になります。めんどろかもしれない。文句を言われるかもしれません。でも、その経験は、キミにとってとても大きな財産になります。困ったことがあれば、塾長がいつでもサポートします。勇気を持って、「やります！」と手を挙げてみてはどうでしょう。

Q 4 どうしても、スマホをみる時間が長くなってしまいます。解約したほうがいいですか？

A 4 スマートフォンは「未来へのとびら」。うまく使いこなせる人に、なってください。

こんな話を聞きました。あるお母さんが、スマートフォンを没収したらいつもおとなしい息子が突然ブチぎれてあばれて大騒ぎになった。しかし、それはそうかもしれません。私は、中高生に質問をしてみました。「キミにとって、スマホってなに？」すると、こんな答えが返ってきます。「すべて」「ぜんぶ」「たましい！」。我々親世代・・・からは、想像がつかないほど、大切な何かなんだと思います。その大切なたましいをとりあげられたら・・・怒るのは当然です。私は、スマートフォン、反対ではありません。むしろ、この素晴らしい便利なモノを、うまく使いこなせる人になってほしいと考えています。機能として、受け身で使うことが多い場合は、情報に踊らされてしまうケースが多いです。うまく使いこなして、どこでもドアを持ち歩いているような人になるか、それとも、いつも誰かの情報に左右されたり連絡に一喜一憂して、自分の生活をコントロールされて時間を奪われてしまう人になるか。使い方次第で、どちらにも転んでしまいます。今、まだスマートフォンを持たせていない、という場合は、高校生になってからでよいと思いますが、すでに持たせてしまっている場合、ここから没収・・・では、こどもたちも納得いかないでしょう。持たせた親の責任も、当然あるわけですから、まずは親御さんも含め、ご家族でスマートフォンをよりスマートに利用するためのルール作りをしっかりとお願いいたします。私は、これから受験生には、スマートフォン、盛っているならそれをうまく受験に使いこなすように、指導をしてゆきます。

個人指導

いちゼミの個人指導は、

いわゆる「個別指導」ではありません

「○ 対面式」の「○ 完全1対1」

× 1対2 ×横並びスタイル



- 誰かを待たせることはありません
- 誰かに待たされることもありません
- 遅すぎて退屈だということはありません

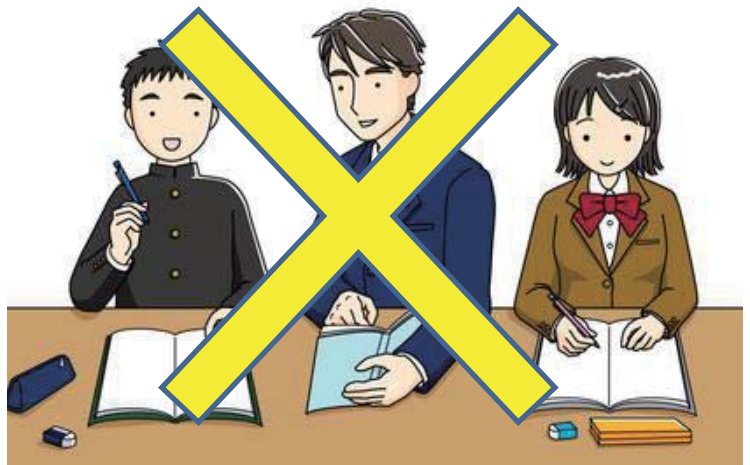

○ 「労力が分散しない」→最大の効果をあげる

△ 「労力・時間が分散しがち」→効果が上がらない

～キミだけのための特別な時間～

●ハイ・クオリティな 完全1対1の授業

第一ゼミの個人指導は、完全マン・トゥ・マンのプライベートスタイル。キミがわからないところ、キミが教えてほしいと思うところ、かゆいところ(?)に手が届くキメ細かな指導をすることによりなんでもキミのリクエストに応えることができます。

●キミだけのための 特別な時間

担当の先生は、キミだけのために時間を空けて待っています。そして、キミのペースにあわせて授業を進めます。もちろん、わからないところは何度でも質問することができますしよくわかっている部分はペースを早めることも可能ですので、同じ60分でもとても密度の濃いものにすることが可能です。

●1人1人のニーズにあわせた授業形式

いちゼミの個人指導は、キミの目標に合わせた内容で授業形式を決めることが可能です。例えば、AO入試で小論文があるから、小論文を月に2回のペースで、とか、要に応じて増やしてほしいとか、逆にふだんは自分で勉強できるけれど、定期テストの直前だけ行うなど、キミのやりたいこと、キミが困っていること、キミが克服したいこと。担当の先生は、全力でサポートします。



個人指導 授業料

担当講師	塾長	社員講師	プロ講師 ※経験4年以上	大学生講師
60分	6,800円	5,700円	4,600円	3,500円
指導報告書	○ あり	○ あり	○ あり	○ 社員監修
zoom アカウント	○ あり	○ あり	○ あり	○ スタッフ用

● 4月以降、講師経験4年以上経過した講師・社会人講師につきましては、「プロ講師」と設定いたします

中学生 個人指導



■ ZOOM を用いたオンライン指導

■ 従来通りの、通塾型対面指導

どちらでも受講することができます！

- テキストは事前配布 or ダウンロード可
- 体調不良時・荒天時の変更にも対応

お申込み方法

お申込み方法は **COUBICアプリ** からのご予約が中心となります。

■ 事前メールお知らせ機能

個人指導の前に、今日ご予約が入っている内容をメールでお知らせ。お申込みをお忘れになることを防止します。

■ 残り回数わかる！回数券制度導入

バックで申込みしたけれど、あと何回残っているのかしら？ スマホで見て、残り回数が一目でわかるような回数券制度を導入します！これは便利。

■ ZOOMとの連携機能

ZOOMで指導をご希望の場合。事前にミーティングIDとパスワードがメールで届く連携機能が追加されます！

■ クレジットカード決済と連動

個人指導のお申込みを、クレジットカード決済と連動します。現在の制度ですと指導が終わった翌月の末に、お支払いというタイムラグが生じ、いつの指導なのかわかりにくくなっている・・・という問題を解決！

■ 講師の空きをリアルタイム確認 キャンセル待ちもOK

テスト直前や、入試対策などの際に、講師の空きがあるかどうかをリアルタイムで確認可能になります。また、キャンセル待ちの機能も追加されます



個人指導 <授業料制度> が2022年4月より変更になります。

12回チケット・24回チケット は、3月いっぱいまで発売終了します

大学生講師
12回チケット

高校生 対象 / 期限 3カ月

10%割引

プロ講師
12回チケット

全学年 対象 / 期限 3カ月

10%割引

大学生講師
24回チケット

小学・中学生 対象 / 期限 6カ月

15%割引

期間
限定

COUBICアプリからのご予約システムを導入し、1年間が経ちました。

この1年間で、みなさまにアプリからのご予約に慣れていただくために、さまざまな割引やキャンペーンなどを実施し、塾生のみならず、保護者の皆様にも、アプリからのお申込み方法などについて、だいぶ知っていただいたのではないかと考えております。

このたび2022年4月より、個人指導の授業料はP. 33の表のとおり変わりありませんが、

(1) 割引回数券 (2) 事務手数料

についての規定を変更させていただくことになりました。

(1) 割引回数券について

今後、「春期」「夏期」「冬期」といった講習時期に合わせて、割引回数券を発売いたします。割引率は、最大で10%程度になる見込みです。

(2) 事務手数料

個人指導受講生の事務手数料について、現時点で月1100円(税込)では間にあわなくなっております。個人指導受講生の、実技テスト対策受講や、自習室の利用などについての規定改定とともに、事務手数料の見直しをさせていただき運びとなりました。

詳細につきましては、3月下旬発行の「ゼミナール新聞4月号」でお知らせいたします。

みなさまのご理解・ご協力をいただきますよう、

講師スタッフ 紹介ページ

社員講師



塾長 西村 学 先生
 栃木県立足利高校出身
 早稲田大学商学部 退
 高校時代はラグビー部
 生徒会長も務める。
 極真空手小笠原三鷹道場館長
 現三鷹商工会理事。
 好きな言葉
 「失敗は成功のもと」



GT 中川 透 先生
 東京学芸大附属高校出身
 早稲田大学教育学部数学専修 卒業
 高校時代は野球部エース。
 大学時代には若くして母校の野球
 部の監督も務める。
 クールな外見とはウラハラに、実は
 いちゼミ一番の熱血講師。決めゼリ
 フは、「今日、なに順？」

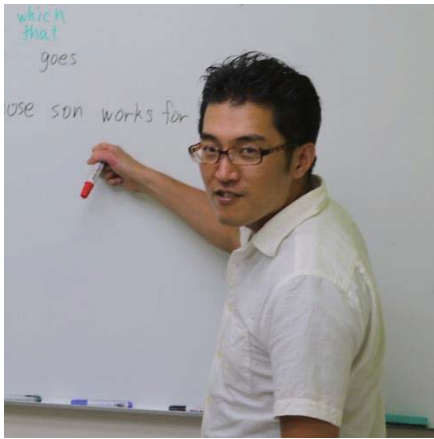

リーダー 佐藤 佑介 先生
 福島県立磐城高校出身
 青山学院大学中退
 国際基督教大学卒業
 三鷹台教室 責任者
 小学校から大学までずっと
 野球部に所属
 個人指導は非常にしつこく
 口癖は「考えろ！」

<<スタッフ募集のおしらせ>>

いちゼミでは、一緒に子どもたちの「夢」をかなえる
 スタッフを募集しています。

- 社員（教室マネジメント他）
- 社員（講師）
- パート・アルバイト（講師）
- アルバイト（受付）
- パート・アルバイト（デザイン・事務）

詳細はお問い合わせ下さい

プロ講師

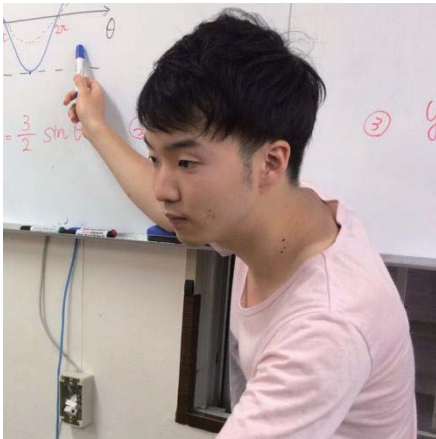

タテバン 館市 健太 先生
 都立豊多摩高校出身
 早稲田大学スポーツ科学科 中退
 いちゼミには中1から在籍
 塾をやめて、数学が30点台になり
 「ボクを鍛え直してください」と
 中2でカムバック。いきなり85点
 をとってくるという伝説の男。
 特技は、ものまね。ダンス。



いなだ先生 稲田 先生
 明治大学出身。社会担当。
 実際に、都内の某教育現場で教鞭をと
 っているリアルプロ講師。
 いちゼミの中では「めずらしく」
 いちゼミの卒業生ではない先生。
 それだけに、新しい風を吹き込んで
 くれる存在になってほしいですね。
 特徴・・・声がでかい。



ユーヘイ 小林 悠平 先生
 私立 杉並学院高校 出身
 横浜国立大学 在籍中
 いちゼミには小学生から在籍。
 当時は無口で、ほとんどしゃべ
 っているところを見なかったが
 最近は、しゃべるしゃべるw
 1年目から大事な仕事を任され
 ていたのでベテランの雰囲気。

アルバイト・スタッフ 募集中！

いちゼミでは、私たちと一緒に働いてくれる仲間を募集しています！

大学生・大学院生

■講師アルバイト（通年）

■講師アルバイト（短期）

社会人(主婦・シニア)

■講師パート

■事務受付スタッフ

週1回～OK

週1回～OK

アルバイト講師 新人講師 紹介



ミクロ先生 前田未来路先生
 府中東高校 出身
 帝京大学 在籍中
 いちゼミの新ムードメーカー！
 高3の夏合宿からすでに、来年度の合宿長は、オレがやるぜと豪語して、先輩みなビックリ。金髪で話しかけずらいけどみんな、気軽に話しかけてね！本年度は、三鷹台教室で活躍中。



むさし先生 西村武蔵 先生
 大成高校特別進学コース卒業
 中央大学 在籍中
 「最近のいちゼミには、ドカン！と笑いをとれる先生がいねえな」ということで、笑いをとるためにいちゼミスタッフ入り。ミクロ先生のボンフィンの後輩。生物分野でさかなくんレベルの知識お化け。趣味は、筋トレと、料理と競馬。



やまちゃん 山平遼太郎先生
 都立武蔵高校 出身
 國學院大学 在籍中
 将来、学校の先生になるためにいちゼミで修行中のやまちゃん。1年目から、クラス指導ができる先生になれるように、塾長から直接、英才教育を受けている。作文や小論文の指導にも今年はチャレンジ！します。



わか 若松 将 先生
 豊多摩高校 出身
 法政大学 在籍中
 三鷹一小→三鷹六中→豊多摩高校と、小中高ともに、サッカー部のキャプテンを務める。そもそも名前が「将」なので、生まれつき主将向きなのか。いちゼミでは、主に中高生の英語を担当。自分でも大学では英語に力を入れている。

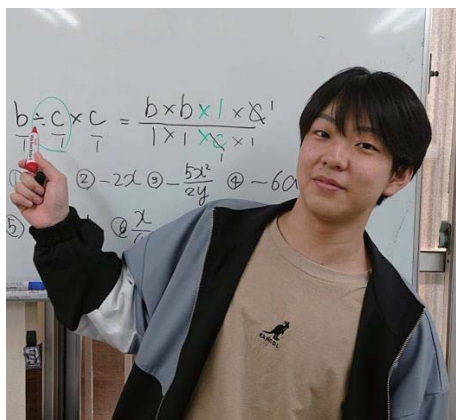

なおや先生 浦里直也先生
 調布南高校 出身
 成蹊大学 在籍中
 小学4年生から高校3年生までずーっといちゼミの直也先生。とてもソフトな印象で、男子からも女子からも、人気が出ているところです。こんなお兄ちゃんいたら、いいよねって感じ。



ヨーコ先生 仲野 よう子 先生
 都立西高校 出身
 ケンブリッジ大学 在籍中
 いよいよキャロラインことヨーコ先生が、6月末に日本に帰ってきます。現在、イギリスに在住ですが、大学のお休み期間を使って帰国。夏期合宿では「カレー8杯完食」の記録を打ち立てたツワモノでもある！



まほ先生 小路 まほ 先生
 都立芦花高校 出身
 東京農業大学 在籍中
 アレルギーを持った人が、食を楽しむことができるように！大学では、そんな研究をしているまほ先生。とてもおっとりしていて、おしとやかな感じなのに、走るとめっちゃめっちゃ早いんです！



しゅんぺい先生 高木 駿平 先生
 神奈川 桐蔭高校 野球部出身
 成蹊大学 在籍中
 小学校から野球で大活躍してきた高木先生。むさし先生とは、幼児教室の同期。なおや先生とは、大学のラクロス部の先輩後輩。そんな駿平先生が、いよいよ6月からみなさんに、社会を教えてくださいました。



ナタリー 小日向 理沙 先生
 調布北 高校 出身
 立教大学 在籍中
 いちゼミには小学時代から在籍。その頃から塾長には、ナタリーと呼ばれていました。大学では軽音楽部でドラム担当！。現在、就職活動中でちょっとお休み中。夏休みには、もどって来てくれる予定です！



かな 先生 あさみ かな
 立教大学 在籍中
 かな先生は、いちゼミの卒業生ではありませんが、自分で積極的に電話をかけてきて、その熱意に塾長が即採用を決めるという珍しいタイプ。専門は「歴史」。特に「日本史」を得意にしています。将来は、学校の先生になりたいと考えていて大学院への進学を目指しています。

小学・中学・高校部 共通事項

入会金制度 いちゼミに、ご入会いただいた方は、小学部から高校部まで、ずっと塾生です。

入会金制度 → 入会金 **22,000円(税込)**

- ※入会金は、大学受験時（高3・浪人コース）まで有効です。
- ※兄弟姉妹が在籍中（または退塾後半年）の場合は半額減免とさせていただきます。
- ※一度退会した方が、再入会の場合には入会金は必要ありません。

いちゼミでは、皆様にお納めいただいた入会金を、塾の設備費・修繕費・運営費にあてさせていただきます。そのため、入会金無料などの極端なキャンペーンはできません。

- 教材費・・・現在、毎月の授業料の中に含まれています。 ※2022年9月より、**授業料・事務手数料** が改定となります。
- 施設利用費・・・入会金で、まかなわせていただいております。 ※2022年9月より、**事務手数料に、施設利用費を含むことになりました。**
- 通塾保険料・・・入会金で、まかなわせていただいております。塾の帰り、塾でのケガなどについては、保険適応となります。
- 事務手数料・・・①コミル・システム ②授業料自動引落しシステム ③ゼミナール新聞発行費用 のため、1ヶ月につき1,100円（税込）の事務手数料をお納めいただきます。

◆科目の取り消し・変更について◆

●科目の取り消し → 前月の**25日まで** にご連絡ください

- ① 前月12日 までにお手続きして下さい。12日をいただきますと、翌月の授業料が引き落としされてしまいます。
- ② 前月14日～25日 の期間中に、取り消しのお申し込みをいただきました場合には、授業料がご指定のお口座よりお引落としとなっておりますが、翌月に全額返金させていただきます。
- ③ 前月26日以降に、取り消しのお申し込みをいただきました場合には、翌月分の授業料1カ月分と、事務手数料1,100円（税込）をキャンセル料としてお納めいただきます。お引落させていただきました場合には、ご返金できませんのでご注意ください。

●科目の追加・変更 → 月の途中でも可能です

- ① 科目の追加をご希望される場合には、月の途中からでも受付いたします。残り授業数より日割り計算で当月分授業料をお納めいただきます。最大半額減免とさせていただきます。なお、授業料が減免対象月は、テスト対策授業などに出席される場合は有料となりますのでご了承ください。
- ② 科目の変更に関しましては、同額の授業料のクラスであれば、月の途中から変更することも可能です。たとえば、4月に理科の授業を受講する申し込みをしていたけれど、やはり社会の方が心配なので来週から社会に変更する、というケースなどはokです。ただし、科目の変更は1ヶ月につき1回までとさせていただきます。

◆授業料の納入方法について◆

●ご指定のお口座よりお引落とし または クレジット決済 とさせていただきます。

- ・前月27日にご指定のお口座よりお引落させていただきます。通帳には **DF、RLダイコウ** または **リコーリースダイコウ** といった表記で印字されますのでご確認ください。
- ・ご都合により、2ヶ月、3ヶ月、半年ごとの納入方法をご希望される場合には、塾長までご相談下さい。
- ・全くと連絡のないまま、3ヶ月間以上お引落としまたは授業料の納入が確認できていない場合には、退会扱いとなる場合がございます。あらかじめご了承ください。
- ・何らかの事情で、授業料をお納めいただくことが困難な場合には、塾長までその旨ご連絡下さい。分納・延納といった方法で対応させていただくことも可能です。ぜひ一度ご相談下さい。

◆退塾・休塾のお手続きについて◆

第一ゼミナール では、一度入会いただきました方は大学受験まで塾生の資格を保持しています。そのため退塾というシステムはありません。

●いったん休塾をお申し込みの場合 前月の**25日まで** に所定のお手続きをお願いいたします。

●復学に関するきまり

- ① 休塾の際、所定のお手続きを済ませていただいている場合に関しましては、いつでも復学することが可能です。たとえば、中学3年生の夏休みでも、高校2年生の春休みからでも、自由に復学することが可能です。
- ② 休塾の際、所定のお手続きを済ませていただいている場合に関しましては、再入会のお手続きが必要ありません。もちろん、再入会に関する費用（入会金など）はいただきません。
- ③ 休塾の際、所定のお手続きを済ませていただいていない場合に関しましては、塾生の資格を失うことになります。塾生の資格を失った場合、復学をお断りさせていただく場合や、再入会をお断りさせていただく場合もございますのでご了承ください。

◆◆新中1生◆◆



■新中1(現小6)「いちゼミでスゴイヤつになる」

3/6(土) 15:00~ **3/13(土) 13:00~**

いちゼミ中学部 説明会

- 本部教室1F 101教室にて
- お電話にて お申込み受付中!
- 入塾相談、随時受付中です

お申込み方法

- (1) お電話 **0422(47)8933** 第一ゼミナール本部教室
- (2) 下記の用紙をご提出ください。FAX受付OK **0422(29)8931**
- (3) E-MAILでも承っております。塾長直通 nishimura-manabu@d1zemi.com

<お申込み用紙> いちゼミ中学部 説明会

3/6(土) **3/13(土)** 説明会に参加します

保護者 () 名 塾生 () 名 合計 () 名

塾生氏名

生徒氏名



[] 保護者会は参加できませんが、後日、個別に説明を希望します。

ご友人もご一緒に参加します

保護者 () 名 塾生 () 名 合計 () 名

ご友人の方

生徒氏名	学校	学年
------	----	----

※保護者印(必須)

(お電話番号)	()
E-MAIL	@



[] 保護者会は参加できませんが、後日、個別に説明を希望します。

[] 保護者会参加後に、詳しい入塾の説明を希望します。

会場準備の都合がありますので、**2日前まで** にご提出いただきますようお願いいたします。

ご入会をご検討されている方へ

無料体験授業

いちゼミの、クラス体験授業は、**無料**です。

登録料や教材費なども、**いただきません**。

STEP
1

体験参加お申込み

- いちゼミの授業スケジュールをご確認下さい。ご不明の場合にはお電話でお問い合わせ下さい。
- 体験授業に参加をご希望される前日（当日の場合は午後2時）までに、ご連絡下さい。

STEP
2

体験授業に参加

- 各教科とも2回まで、合計3教科まで無料で体験することができます。
 - 持ち物は、筆記用具だけで結構です。 ●保護者の方の体験も大歓迎です。
- ※個人指導の体験授業は、2回まで。1回につき**1,100円**の体験受講料がかかります。

STEP
3

塾長面談

ご入会手続き

- ①入会申込用紙 をご提出いただきます。
- ②入会金 をお納めいただきます。
- ③当月分・翌月分 授業料 をお納めいただきます。

体験授業に参加いただいた後

ご入会なさらない場合

数多くある塾の中から、いちゼミの授業を体験していただきありがとうございました。また何かの機会がございましたらぜひお役に立ちたいと思います。ご意見や至らない点などございましたら今後の参考にさせていただきますので、塾長にお申し付けください。

入会金制度 いちゼミに、ご入会いただいた方は、小学部から高校部まで、ずっと塾生です。

入会金制度 → 入会金 22,000円(税込)

- ※入会金は、大学受験時（高3・浪人コース）まで有効です。
- ※兄弟姉妹が在籍中（または退塾後半年）の場合は半額減免とさせていただきます。
- ※一度退会した方が、再入会の場合には入会金は必要ありません。

いちゼミでは、皆様にお納めいただいた入会金を、塾の設備費・修繕費・運営費にあてさせていただきます。そのため、入会金無料などの極端なキャンペーンはできません。

地元で34年の「信頼」と「実績」

第一ゼミナール塾長は、19歳から三鷹で塾講師として働いてます。現在55歳。指導歴34年の超ベテラン講師です。27歳で第一ゼミナールの塾長となり、塾長としての経営歴は26年。本年度2022年、第一ゼミは二十九年目を迎えます。

地域密着塾 のあるべき姿 を追求します

第一ゼミナールは、三鷹市を中心に、武蔵野市・調布市の小学生から高校生のための地域密着学習塾のあるべき姿を目指します。

- 地域の小・中・高校の学校行事に積極的に参加・協力いたします。
- 地域のイベント・お祭り・商店会・商工会の活動に積極的に参加・協力いたします。
- 勉強を教えるだけでなく、考え方・生き方に至るまで、常に子供たちの手本であるよう心がけます。

適正な料金設定と 生徒本位の指導 に努めます

我々、学習塾は、まず子どもたちそれぞれにとって本当に必要な教育は何であるかをしっかりと見極め、きちんとした目標設定をし、それを明確にした上で、必要なサービスを過不足なく提供することが大切であると常に考えております。

「夢」をかなえる人間塾

第一ゼミナール

株式会社
ディーワン

〒181-0013 東京都三鷹市下連雀4-14-32 興信三和ビル1F&3F

TEL 0422(47)8933

FAX 0422(29)8931