

# ゼミナール新聞 7月号



い ち ゼ ミ

夏 期 講 習

いちゼミの夏は、今年も 激アツ だぜ！！

小学生 DREAM 全10講座 今年は、デジタルコンテンツ満載だ！

中学生 中3 5科150時間パック健在！ + 夏期合宿 やるよ！

高校生 高1～高3 駅前スタジオ 自習放題！ 高3夏期合宿あり！

# 「夢」をかなえる人間塾

- わたしたちは、塾生のみなさんの「夢」をかなえるために、  
最大限の努力を惜しみません。
- わたしたちは、子供たちが毎日「夢」を持って暮らしていけるような地域社会づくりに  
積極的に貢献します。
- わたしたちは、教育を通じてこの日本の未来を創造するという「夢」を高く志にかかげ、  
誇りをもって精一杯はたらきます。



## 6つの原則



私たちは、スタッフ間のチームワークを大切にし、子どもたちにチームワークの大切さを教えます。



私たちは、常に子どもの目線に立って物事を考えます。スタッフ間においても同様に相手の目線にたつよう努めます。



私たちは、わかることの楽しさ、できることの喜びを教え、勉強の素晴らしさを子どもたちに伝えます。



私たちは、将来、子どもたちが困難な場面に直面した際、あきらめずに力を合わせて全力で立ち向かうことができるよう「知力」と「気力」を養うことができます。



私たちは、初歩から全国レベルまで、塾生全員の「なぜ？」に応えるべく、万全の準備を整えて授業に臨みます。



私たちの最大のエネルギー源は、「子どもたちの笑顔」です。子どもたちが笑顔でいられるためにも、まず私たち自信が笑顔であることを常に心がけます。



# 夏休みおわりまでのスケジュール

## 7月・8月のスケジュール



日	月	火	水	木	金	土
26	27	28	29	30	7/1	2
	6月 4週			7月 第1週		
3	4	5	6	7	8	9
休業予定	7月 第1週			7月 第2週		
10	11	12	13	14	15	16
休業予定	7月 第2週			7月 第3週		
17	18	19	20	21	22	23
休業予定 商工まつり	7月 第3週			おたのしみ会		休業予定
24	25	26	27	28	29	30
	終業式					
31	8/1	2	3	4	5	6
7	8	9	10	11	12	13
				休業予定		
14	15	16	夏期合宿 中3&高3			20
休業予定						
21	22	23	24	25	26	27
				テスト日程		
28	29	30	31	1	2	3
中3生 Wもぎ	7月 第4週			始業式		
4	5	6	7	8	9	10
	9月 第1週					

## 7月予定

(7月の通常授業)

- 7月第1週 6/30(木)~7/6(水)
- 7月第2週 7/7(木)~7/13(水)
- 7月第3週 7/14(木)~7/20(水)
- 7月第4週 8/29(月)~9/3(土)※

※小学生、中学1・2年生、高校1・2年生は8/29からの1週間を「7月4週」と設定し、通常の授業を行います。

## 夏期 予定

(8月の通常授業)

- 8月は、夏期講習の授業のみを実施します。
- 通常授業は、行いません。
- 8/29~1週間、「7月第4週分」として

### ▼小学生 夏期講習

小学生 夏期講習 日程

- 7/29(月) まるっと1日英語づけキャンプ
- [第1ターム] 8/1(月) ~ 8/5(金)
- [第2ターム] 8/8(月) ~ 8/12(金)

## 8/17(水)~19(金)

### 2022夏期合宿



中3生・高3生対象  
横浜 上郷の森  
詳細は別紙にて

### ▼夏期申込関連

- 6/16(木) 夏期講習《早割》締切日
- 6/30(木) 夏期講習《最終》締切日

### ▼夏期講習相談会

- 6/18(土) 夏期講習 相談会 (本部 )
- 6/25(土) 夏期講習 早割 最終相談会 (本部・駅前・三鷹台)
- 6/29(水) 夏期講習 かけこみ相談会 (本部・駅前・三鷹台)

### ▼おたのしみ会

7/21(木) 22(金) 小学生おたのしみ会  
16:00~18:00 本部教室 303教室

7/21(木) 22(金) 中学生おたのしみ会  
18:30~21:30 本部教室 301・303教室

### ▼第14回 いちゼミ合宿講習(中3・高3)

夏期合宿(中3生・高3生) IN 川上村  
8/17(水)~8/20(土) 3泊4日  
※横浜市 上郷・森の家  
<https://kamigo-morinoie.com/>

### ▼第1回 実力判定テスト(小学・中1&2)

<対象>小学生 ALL 中学1年生・中学2年生  
<日程>8/25(木)~8/27(土)  
※この期間中。講習および通常の授業はありません。

### ▼第2回 Wもぎ(中3生)

<日程>8/28(日) 夏の成果を試す1戦! 全力投球!

# 漢検

いちゼミでは、漢検CBTを導入しています。

インターネットを使っていつでも漢検を受けられるというシステムです。都内でも大変導入事例が少なく、学習塾での導入例は数校のみとなっています。

なんたって、漢検本部の人が「ぜひ見学させてください」と訪れるほどですから！この恵まれた環境も、すべていちゼミの先生たちの「生徒愛」のたまものです。

## 【漢検 CBT 受検概要】 【お申込みの流れ】

### STEP 1

いちゼミで、「漢検CBT受験」の申込み用紙をもらいます。

- 漢検申込み担当 GT こと 中川先生にもらって下さい。

受験希望日の1週間前までに、申込み用紙を提出して下さい。

### STEP 2

- 漢検申込み担当 GT こと 中川先生に提出して下さい。

- 基本受験日は、①毎週水曜日 15:30～ ②毎週土曜日 13:30～ です。

- 基本受験日以外の日で受験を希望する場合には、事前にご相談下さい。

- 1日の定員は、3名となっております。先着順受付となりますので、ご了承ください。

### STEP 3

お申込み完了！受験日までしっかりトレーニング。

70%の正解率で合格となります。何もしないと合格率が下がります。しっかり勉強しましょう。

### STEP 4

検定料のお支払いは、翌月の「お引落し」です。

- 検定料は、受験した翌月のお引落としとなっております。

- 原則、塾生以外の方は受講することができません。

## 漢検CBT いちゼミ【申込用紙】提出日

名前：

学年：

※中3生がたくさん受験する時期ですが、他の学年の生徒も受験することができます。

生年月日：(西暦)

年

月

日

※漢検を受験するには、正確な生年月日が必要です。

電話：

( )

受験級：

級

受験希望日時：

月

日

時～

時の回

※ 漢検申込み担当 中川先生 に渡して下さい。

※ 必ず中川先生に**直接手渡す** ようにして下さい。

※ この紙を提出したことで申し込みが完了した訳ではありません。

※ 「申し込みができました」という旨の紙をもらった段階で申し込み完了です。

※ 申し込みは先着順です。(1日に3名まで受験可能です) ご了承ください。

# 2022年 中3生



## 漢検準2級・3級 取得キャンペーン

**漢検** この ウェーブを、逃してはならない！

こんにちは。塾長です。まず、このページに興味を持って読んでいただいた方がいることに心より感謝と敬意を表します。ありがとうございます。

### ところで、みなさん。知っていますか？

じつは、漢検3級を持っていると、**高校入試に有利**なんです。私立高校の単願(=第一志望)、併願(=第二志望)の推薦をとるときに、漢検3級を持っていると、**成績に「1」プラスしてもらえ**ることが多いのです。(※注:学校により異なります)

### 「え？ 1プラス ってどういうこと？」

はい、たとえば、あなたの国語が「4」だったら「5」になる、ということです。

### え、まさか？じゃあ、「5」だったら「6」になるの？ ……そうなんです！！

学校の成績とは別に、1点プラスしてもらえ、ということがどれくらい大きいことなのかは、もう少しするとみなさんにも理解できると思いますが、これはものすごいプラスです。

さて、そんな制度をガッツリ利用したいと考えているいちゼミでは、

### 毎日漢検を受けられるという素晴らしい制度、漢検CBT

を導入しています。こんなに有利なシステムを導入している塾に通っているのに、その恩恵を享受しない人の気持ちが、塾長には理解できません。

いやいやいやいや。でも、漢検って、受けたからって合格できるとは限らんし。

そうそう。受かるまで何度でも受けられるっていうけど、そんな時間ないし。

みななもの。耳をすませ。心をすませて、よく聞かがいい。あなたたちの期末テストがお終わったすぐあと。

2021年7の月。恐怖の漢検大王セカンド・ウェーブがおとずれるだろう。なにい？

それは本当か？？じじい？ おいおい、だれがじじいやねん。と・に・か・く。期末が終わったすぐ後が漢検のセカンド・ウェーブ。

このビッグ・ウェイブには、絶対に乗っておかない手はありません。

### <いちゼミの 漢検3級・準2級 取得への流れ >

## 漢検診断テスト [3級・準2級] 1回 1100円(税込)

自力でがんばれる人

### プランA

#### 自分でがんばる！

診断テストで130点を超えているようであれば、自分で頑張れますね。診断テストで150点を超えたら漢検申込みしてみましょう！

みんなと一緒にガンバリたい

### プランB

#### 夏期講習「漢検取得コース」

●中3生 漢検3級・準2級コースを受講してみよう！  
全6回×60分授業＝6時間  
効率よくコスパのよい漢検対策で夏休み中に漢検合格を目指そう！

自分のニガテに 集中したい人

### プランC

#### 「漢検個人指導パック」

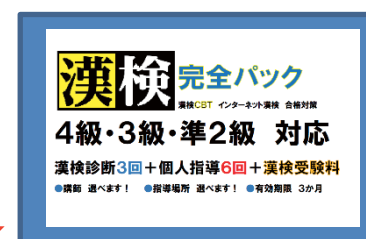

自分のペースで勉強したいという人には絶対コレ！

## 漢検 お申込み [3級・準2級] ⇒ 1回2500円



## 中学生の部

本部教室

### 塾長より 保護者のみなさまへ

こんにちは！いちゼミ塾長です。ずいぶん夏っぽい恰好で失礼します。  
この写真は、令和元年5月のある日に、世田谷区立烏山中学校の運動会を応援しに行ったときのショットです。

いちゼミのクラス授業は、公立中学校で勉強しているお子様の指導を中心としたカリキュラムで授業をすすめていきます。学校の授業をしっかり理解する。部活動や学校行事にも積極的に参加する。そして定期テストでは、自己ベストを目指して努力する。塾生のみなさんが、充実した中学3年間を過ごすことができるよう、学習面でもそれ以外でも、ときには傍に寄り添いながら、またときには厳しく接しながら、いつもサポートしていけるような存在でありたいと考えています。

充実した中学3年間のその先にある高校入試では、塾生のみなさんにとって人生初となる大きなイベントを、塾の仲間たち、そして塾の先生たちとの仲間意識と連帯感を大切にしながら、みんなで乗り切っていきます。

塾生のみなさん、保護者の皆様の夢。その夢をかなえるための人間塾でありたい。それが、私たちいちゼミスタッフの願いです

第一ゼミナール 塾長 西村 学



## □いちゼミが最も得意なのは「内申アップ」です□

### ①英・数は、こだわりの 週2回×55分

● 中学生のクラス授業では、英語・数学は、週2回×55分のスケジュールにこだわります。授業間隔を密にすることにより、定着力を増し、応用力を高めることができます。

### ② 曜日選択制の授業を採用

● 英語と数学の通常クラスでは、曜日選択制の授業を採用しています。部活動やほかの習いごとなどと両立し、自分だけの時間割を作成してください。※一部クラスを除く

### ③ 少人数クラス制

● 1クラスの人数は、2名から12名程度。少人数クラス編成の集団指導です。クラスの仲間と、競い合ったり励まし合ったりしながら、それぞれの目標に向かいます。

### ④入塾テストはありません。

● 第一ゼミナールでは、入塾テストを実施しておりません。1回のテストだけでは、1人1人のストーリーをしっかり把握することができないからです。

### ⑤伝統の定期テスト対策授業

● 各中学校のテスト日程やテスト範囲を事前にしっかりと把握して、授業対策のメニューを作成します。日曜日には、伝統のテスト対策授業で塾生のがんばりをサポート！！

### ⑥中3生は、実技教科も徹底対策

● 中学3年生のクラス授業では、各学校の試験範囲に合わせた実技教科の対策プリントが配布されます。音楽は、自分のクラスの合唱の自由曲に合わせた解説がもらえるなんて・・・すごくない？

### ⑦高校入試対策も徹底サポート

● 中学3年生のクラス授業では、1人1人の入試スタイルに合わせたコースを設定します。推薦入試のための面接コースや、数学ハイレベルなど、万全を期して入試に臨みます。

# 中学生 クラス指導



## 中学1年生

料金表  
P. 33

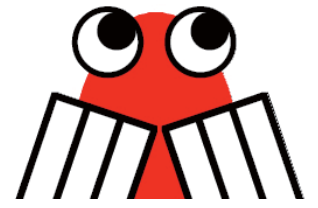

<中学生の部 毎月の授業料は P.33 をご欄下さい> いちゼミの授業料は、「教材費込み」「施設利用費ナシ」。事務手数料以外 の別途請求はありません。

- ZOOM を用いたオンライン指導
- 従来通りの、通塾型対面指導

どちらでも受講することができます！

- テキストは事前配布 or ダウンロード可
- 体調不良時・荒天時の変更にも対応

## <特色> いちゼミは、どちらも選べる！

新しい生活様式に順応した次世代型の地域密着学習塾のあるべき姿を常に目指しています

■ 従来通りの、通塾型対面指導

■ ZOOM を用いたオンライン指導



天候や体調に合わせて、対面とオンラインを自由に使い分けできるところがいちゼミの特徴！  
 テキストの準備ができていれば、当日の変更もOK！  
 生徒のみなさんからも、保護者の皆様からも、「これは、ありがたい！」のお声を多数いただいています。



### いちゼミ本部教室 の授業制度の特色

英語・数学は 曜日選択制 ⇒ 英語 全4通り ・数学 全9通りの組合せ



から1日受講+



から1日受講

いちゼミの最大の特徴であるのが 週2回の、曜日選択制 であることです。部活と両立させて効果を上げるために、英数は週2回がベスト。しかし、週2回にするとみんなの時間の都合をあわせるのが大変。それを解決するために、いちゼミでは曜日選択制を採用しています。この制度を導入している学習塾は、三鷹市はもちろん、都内にもほとんどありません。なぜなら、すべてのクラスの進度を合わせることがとても難しいからです。長年かけて練られたオリジナルテキストと、指導力のある社員講師陣という2つの条件を兼ね備えた、いちゼミだからこそできる、他塾にはまねのできない特別なサービスなのです。

## 無料体験 いつでも受付中です！

1週間の無料体験プログラム 参加可能です

ご友人をご紹介される場合は、本誌巻末の「入会金20% off」チケットをご利用いただきますと、図書カード3000円プレゼント！

いちゼミ本部教室 中学生のお問合せは

TEL 0422 (47) 8933

月～土 13時以降 いちゼミ本部教室 塾長 まで

E-MAIL uketsuke@d1zemi.com





# 7月の いちゼミ授業（本部教室）

1 Q：7月のスケジュールを教えてください。

A：7月の授業スケジュールとイベントは、こんな感じです。

## 7月の授業スケジュール

（7月の通常授業）  
 7月 第1週 6/30（木）～7/ 6（水）  
 7月 第2週 7/ 7（木）～7/13（水）  
 7月 第3種 7/14（木）～7/20（水）  
 7月 第4週 8/29（月）～9/ 3（土）※

※小学生、中学1・2年生、高校1・2年生は 8/29からの1週間を「7月4週」と設定し、通常授業を行います。

## 7月イベントスケジュール

### ▼おたのしみ会

7/21（木）22（金）中学生おたのしみ会  
 19:00～21:30 本部教室 301・303教室

### ▼夏期申込関連

6/30（木）夏期講習《早割》締切日  
 7/20（水）夏期講習《最終》締切日



2 Q：夏期講習の申込みは、早い方がイイんですか？

A：夏期講習には **早割** 申込制度があります。内部生も外部生も**10%OFF**！



お申込み期間 **6/30（土）**

- 夏期講習の最終申込み ⇒ 7/20（水）
- 毎週土曜日に、「夏期講習申込相談会」を実施中です！（本部・三鷹台とも）

3 Q：しかし、部活の予定が出てないので、まだ申込ができないんです・・・

A：いちゼミの**早割**には、「**振替リクエスト**」という制度があります！

- 出席できない日がある
- 部活動の予定が変わって出れなくなった日がある

別のコースに  
 どれでも振替OK

振替リクエスト という制度につきまして  
 右の図でご説明させていただきます。

たとえば、8/2からはじまる「英語完全復習コース」に出席したい。でも、8/4と8/5に部活の遠征が入ってしまった。そんなときに、出られなくなった2コマ分を、別の講座に振替してもよい、という素晴らしい制度です。これは、「早割」で申し込みをしていた人限定のサービスとなります。

《早割》でお申し込みいただいた方には、取消ができないというルールがあります。そのため取消や返金ができない代わりに、変更を自由に承っているということになります。

### ▼夏のテーマ別 選択講座 サマーコース

- 大切な夏休み。お子様に必要な講座！
- 「振替リクエスト」可能 →たとえば、「1

		7月											
		2	3	4	5	6	7	16	17	18	19	20	21
		月	火	水	木	金	土	月	火	水	木	金	土
作文	夏休みの作文コース ※中1・中2共通講座	1	2	3	4	5							
宿題	宿題を終わらせよう ※中1・中2共通講座	1	2	3	4	5							
英語	完全復習コース5日間	1	2	3	4	5							
国語	復習+予習 5日間							1	2	3	4	5	
理科	復習+予習 5日間							1	2	3	4	5	
社会	復習+予習 5日間							1	2	3	4	5	

4 Q：夏休みの終わりに、「偏差値が出るテスト」があるんですか？

A：はい。8/25（木）～27（土）第1回 実力判定テスト 実施します！

<日程> 8/25（木）26（金） 予備日 8/27（土）

※この期間中は、夏期講習の授業はありません。また、いちゼミの通常授業もありません。

※学校は、2学期がスタートしている時期ですので、テストは夕方以降に実施します。

※塾生は、原則として全員受験してくださいね。お申込は、コミルにて。日程・時間は選べます。

※受験料 中学1年生は **2,400円**（5科・税込）です。いつもの授業料と同じ納入方法でお願いします。

※返却の際に、保護者面談を行います。本部教室⇒塾長、三鷹台教室⇒佐藤先生 から返却させていただきます。





# 中学1年生

# 夏期講習 2022

## 夏期講習 日程表

●レギュラーコース			英語 数学		▼9日間ばっちり予習コース							
英	英語 9日間 2学期の英語を9時間先取り	塾生	外部生	1回	2回	3回	4回	5回	6回	7回	8回	9回
	レギュラー Aクラス			7/25 19:30	7/26 19:30	7/27 19:30	7/28 19:30	7/29 19:30	8/8 19:30	8/9 19:30	8/10 19:30	8/11 19:30
英	英語 9日間 2学期の英語を9時間先取り	塾生	外部生	1回	2回	3回	4回	5回	6回	7回	8回	9回
	レギュラー Bクラス			8/1 19:30	8/2 19:30	8/3 19:30	8/4 19:30	8/5 19:30	8/15 19:30	8/16 19:30	8/22 19:30	8/23 19:30
数	数学 9日間 「1次方程式」を塾長と先取り学習	塾生	外部生	1回	2回	3回	4回	5回	6回	7回	8回	9回
	レギュラー Aクラス			7/25 18:30	7/26 18:30	7/27 18:30	7/28 18:30	7/29 18:30	8/8 18:30	8/9 18:30	8/10 18:30	8/11 18:30
数	数学 9日間 「1次方程式」を塾長と先取り学習	塾生	外部生	1回	2回	3回	4回	5回	6回	7回	8回	9回
	レギュラー Bクラス			8/1 18:30	8/2 18:30	8/3 18:30	8/4 18:30	8/5 18:30	8/15 18:30	8/16 18:30	8/22 18:30	8/23 18:30

●サマー・コース			▼選べる! 5日間 選択講座							
英	※中1生・中2生 共通講座 英単語の習得法	塾生	外部生	1回	2回	3回	4回	5回		
	7/25 15:00			7/26 15:00	7/27 15:00	7/28 15:00	7/29 15:00			
数	正負の数 と、文字式の計算を、カンベキ復習 完全復習コース5日間	塾生	外部生	1回	2回	3回	4回	5回		
	7/25 16:00			7/26 16:00	7/27 16:00	7/28 16:00	7/29 16:00			
漢	※中1生・中2生 共通講座 漢検4級・5級に挑戦だっ	塾生	外部生	1回	2回	3回	4回	5回	4級	5級
	7/25 17:00			7/26 17:00	7/27 17:00	7/28 17:00	7/29 17:00			
宿	※中1生・中2生 共通講座 学校の宿題を終わらせよう	塾生	外部生	1回	2回	3回	4回	5回		
	8/1 13:30			8/2 13:30	8/3 13:30	8/4 13:30	8/5 13:30			
作	※中1生・中2生 共通講座 夏休みの作文コース	塾生	外部生	1回	2回	3回	4回	5回		
	8/1 14:30			8/2 14:30	8/3 14:30	8/4 14:30	8/5 14:30			
英	1学期の復習を5日間でカンベキにっ! 完全復習コース5日間	塾生	外部生	1回	2回	3回	4回	5回		
	8/1 15:30			8/2 15:30	8/3 15:30	8/4 15:30	8/5 15:30			
社	地理の復習2日間と、歴史の予習3日間 復習+予習 5日間	塾生	外部生	1回	2回	3回	4回	5回		
	8/8 15:00			8/9 15:00	8/10 15:00	8/11 15:00	8/12 15:00			
理	生物分野の復習2日間と、2学期予習3日間 復習+予習 5日間	塾生	外部生	1回	2回	3回	4回	5回		
	8/8 17:00			8/9 17:00	8/10 17:00	8/11 17:00	8/12 17:00			
国	読解の練習2日間と、2学期予習3日間 読解練習+予習 5日間	塾生	外部生	1回	2回	3回	4回	5回		
	8/8 16:00			8/9 16:00	8/10 16:00	8/11 16:00	8/12 16:00			

<朗報!>  
部活動など  
夏の予定に  
合わせて  
授業変更  
できる!

振替リクエスト

詳しい説明は



※こちらの日程は、2022年6月17日現在のものです。今後の状況により、授業内容が変更・または中止となる場合がございますので、ご了承いただきますよう、よろしくお願いいたします。

## 夏期講習 授業内容について

いちゼミ塾長が、ホームページ上で、夏期講習の各講座の授業内容についてアツク語っています。ぜひ、こちらのQRコードより授業内容をご覧ください。



夏期講習に関する お問い合わせやご質問・ご相談などがございましたら、どのような内容でも結構ですので、お気軽に塾長までご連絡下さい。

TEL 0422(47)8933 午後1時～  
(e-mail) uketsuke@d1zemi.com

## 個人指導

夏期講習中の個人指導も承ります。  
いちゼミ個人指導ご予約システムについて ⇒ P. 34  
完全1対1指導。60分につき 3500円より



# 中学1年生

# 夏期講習 2022

●レギュラーコース 英語 数学 ▼9日間ばっちり予習コース

	塾生		外部生	
	早割	通常料金	早割	通常料金
英語9日間 <予習> <small>※A/Bいずれかのコースをお選びください</small>	11,100 <small>※税込 教材費込</small>	12,375 <small>※税込 教材費込</small>	13,500 <small>※税込 教材費込</small>	15,000 <small>※税込 教材費込</small>
数学9日間 <予習> <small>※A/Bいずれかのコースをお選びください</small>	11,100 <small>※税込 教材費込</small>	12,375 <small>※税込 教材費込</small>	13,500 <small>※税込 教材費込</small>	15,000 <small>※税込 教材費込</small>

※価格はすべて税込表示です

●サマー・コース ▼選べる! 5日間 選択講座

	塾生		外部生	
	早割	通常料金	早割	通常料金
1コース お申込みの場合	5,400	6,000	6,300	7,000
2コース お申込みの場合	10,260	11,400	11,970	13,300
3コース お申込みの場合	14,580	16,200	17,010	18,900
4コース お申込みの場合	18,360	20,400	21,420	23,800
5コース お申込みの場合	21,600	24,000	25,200	28,000
6コース お申込みの場合	24,300	27,000	28,350	31,500
7コース お申込みの場合	26,460	29,400	30,780	34,300
8コース以上 フリーパス!	28,080	31,200	32,760	35,400

※価格はすべて税込表示です



6/30(土) までにお申し込みいただいた方対象です

- 《早割》で、お申し込みいただいた方は、夏期講習のキャンセル・取消はできません。
- 《早割》で、お申し込みいただいた方は、「振替リクエスト」可能です。



！〇をつける	講習料お支払方法	塾生	外部生	早割	一般
	1)クレジット決済 ※推奨	○	○	7/4(月) までに決済をお願いします	8/1(月) までに お納めください
	2)銀行振込による納入	○	○	7/1(金) までに ご入金をお願いします	8/1(月) までにご入金をお願いします
	3)お口座よりお引落し	○	×	7/27(火) にお引落としとなります	8/26(金) にお引落としとなります

## <夏期講習お申込み時のご注意> ※必ずお読みください

- 新規生・外部生の方が、夏期講習にお申込みと同時に、ご入会のお手続きをお済ませの場合、塾生の料金で夏期講習を受講することができます。
- 新規生・外部生の方が、夏期講習を受講後、8/24までにご入会のお手続きをお済ませの場合、お納めいただいた「外部生」料金と、「内部生」料金の差額分を、返金させていただきます。
- 《早割》は、塾生も、外部生も、どちらにも適応させていただきます。ただし、《早割》でお申し込みいただきました夏期講習の取消・キャンセルはできませんのでご注意ください。出られなくなった分の授業は「振替リクエスト」制度をご利用いただき、他の講座に振替をお願いします。
- 《早割》でお申し込みを済ませている方が、夏期講習を「追加」でお申し込みの場合、《早割》の料金で追加することが可能です。
- 夏期講習の各授業の内容や、担当講師は、やむをえず変更になる場合もあります。変更の場合H、できるだけ事前にご連絡を申し上げます。



<無料体験 受付中> 6/16(木)~7/20(水)

1週間の無料体験プログラム 受付中!

※夏期講習期間中は授業のクオリティを維持するため、体験をお断りしております。



## 中学2年生

本部教室

### <特色> いちゼミは、どちらも選べる！

新しい生活様式に順応した次世代型の地域密着学習塾のあるべき姿を常に目指しています

#### ■従来通りの、通塾型対面指導



- 従来通りの「通塾型 対面指導」も実施しています。
- 体調不良時・荒天時のみ、オンラインに変更OK。
- 曜日選択制のため、月・火から1日、木・金から1日選んで参加することができます。
- 対面指導で参加の方には、オリジナルテキストを授業中に配布いたします。

#### ■ZOOM を用いたオンライン指導



- 教室で行われている授業を、オンラインで受講可能です。
- 通塾型とまったく同じ内容の授業を受講できます
- 習い事などと重なって、授業が受講できない場合には、家族の方がZOOMの授業をレコーディング可能です
- ZOOMで参加の方は、事前にテキストを取りに来ていただくか、特別サイトよりダウンロードしていただきます。

### ◆いちゼミ中学部は、ココがちがいます！

- 教材費・設備利用費が、**無料**。無料というのは、通常の授業料に含まれている、ということです。
- コミル というアプリを用いて、生徒のみなさん、保護者の皆様とLINEで細やかに連絡を取ります。
- 少人数のクラス授業と、完全1対1の個人指導の2種類の授業形態を準備。もちろん、兼用もOKです。
- 受講科目の見直しを、1カ月ごとに可能。前月の25日までに決定で、翌月から即反映されます。
- ふだんのクラス授業を受けている教科は、日曜日のテスト対策が**無料**！追加料金ナシ！
- ふだん受講していないクラスを、テスト直前だけ受けることも可能！1コマ1650円（税込）
- 12月、1月など、3週の月は授業料が4分の3になるという良心的な料金システム。
- 試験前は、各学校の試験範囲・試験日程にあわせて時間割を細やかに変更。
- 塾長との二者面談・三者面談（25分程度）を、アプリからいつでも予約可能。
- 年に2回の実力判定テストで偏差値を出します。テストの回数が多すぎないと好評。
- 漢検CBT（漢字検定協会公認）のライセンスを取得。いつでも漢検を受験できます。
- 本部教室3Fに自習室を完備。高校生は駅前スタジオ教室で自習、とスペースを分けています。
- 教室待合室に、自動販売機を設置。夏は冷たい、冬はあたたかい飲み物を準備しています。浄水器も各教場に完備。

料金表  
P. 33



### 体験・見学・ご入会をご希望の方

## 無料体験

6/16（木）～7/20（水）

1週間の無料体験プログラム 受付中！

※夏期講習期間中は授業のクオリティを維持するため、体験をお断りしております。

いちゼミ中学生のお問合せは **0422 (47) 8933**

月～土 13時以降

いちゼミ本部教室 塾長 まで

E-MAIL uketsuke@d1zemi.com

# 7月の いちゼミ授業（本部教室）

1 Q：7月のスケジュールを教えてください。

A：7月の授業スケジュールとイベントは、こんな感じです。

## 7月の授業スケジュール

（7月の通常授業）  
 7月 第1週 6/30（木）～7/ 6（水）  
 7月 第2週 7/ 7（木）～7/13（水）  
 7月 第3種 7/14（木）～7/20（水）  
 7月 第4週 8/29（月）～9/ 3（土）※

※小学生、中学1・2年生、高校1・2年生は 8/29からの1週間を「7月4週」と設定し、通常授業を行います。

## 7月イベントスケジュール

### ▼おたのしみ会

7/21（木）22（金）中学生おたのしみ会  
 19:00～21:30 本部教室 301・303教室

### ▼夏期申込関連

6/30（木）夏期講習《早割》締切日  
 7/20（水）夏期講習《最終》締切日



2 Q：夏期講習の申込みは、早い方がイイんですか？

A：夏期講習には **早割** 申込制度があります。内部生も外部生も**10%OFF**！



お申込み期間 **6/30（土）**

- 夏期講習の最終申込み ⇒ 7/20（水）
- 毎週土曜日に、「夏期講習申込相談会」を実施中です！（本部・三鷹台とも）

3 Q：しかし、部活の予定が出てないので、まだ申込ができないんです・・・

A：いちゼミの**早割**には、「**振替リクエスト**」という制度があります！

- 出席できない日がある
- 部活動の予定が変わって出れなくなった日がある

別のコースに  
 どれでも振替OK

振替リクエスト という制度につきまして  
 右の図でご説明させていただきます。

たとえば、8/2からはじまる「英語完全復習コース」に出席したい。でも、8/4と8/5に部活の遠征が入ってしまった。そんなときに、出られなくなった2コマ分を、別の講座に振替してもよい、という素晴らしい制度です。これは、「早割」で申し込みをしていた人限定のサービスとなります。

《早割》でお申し込みいただいた方には、取消ができないというルールがあります。そのため取消や返金ができない代わりに、変更を自由に承っているということになります。

### ▼夏のテーマ別 選択講座 サマーコース

- 大切な夏休み。お子様に必要な講座！
- 「振替リクエスト」可能 →たとえば、「1

		7月											
		2	3	4	5	6	7	16	17	18	19	20	21
		月	火	水	木	金	土	月	火	水	木	金	土
作文	夏休みの作文コース ※中1・中2共通講座	1	2	3	4	5							
宿題	宿題を終わらせよう ※中1・中2共通講座	1	2	3	4	5							
英語	完全復習コース5日間	1	2	3	4	5							
国語	復習+予習 5日間							1	2	3	4	5	
理科	復習+予習 5日間							1	2	3	4	5	
社会	復習+予習 5日間							1	2	3	4	5	

4 Q：夏休みの終わりに、「偏差値が出るテスト」があるんですか？

A：はい。8/25（木）～27（土）**第1回 実力判定テスト** 実施します！

- <日程> 8/25（木）26（金） 予備日 8/27（土）
- ※この期間中は、夏期講習の授業はありません。また、いちゼミの通常授業もありません。
- ※学校は、2学期がスタートしている時期ですので、テストは夕方以降に実施します。
- ※塾生は、原則として全員受験してくださいね。お申込は、コミルにて。日程・時間は選べます。
- ※受験料 中学1年生は **2,400円**（5科・税込）です。いつもの授業料と同じ納入方法でお願いします。
- ※返却の際に、保護者面談を行います。本部教室⇒塾長、三鷹台教室⇒佐藤先生 から返却させていただきます。





# 中学2年生 夏期講習 2022

## 夏期講習 日程表

●レギュラーコース			英語 数学		▼9日間ばっちり予習コース							
英	英語 9日間 2学期の英語を9時間先取り	塾生	外部生	1回	2回	3回	4回	5回	6回	7回	8回	9回
	レギュラー Aクラス			7/25 18:30	7/26 18:30	7/27 18:30	7/28 18:30	7/29 18:30	8/8 20:00	8/9 20:00	8/10 20:00	8/11 20:00
英	英語 9日間 2学期の英語を9時間先取り			8/1	8/2	8/3	8/4	8/5	8/15	8/16	8/22	8/23
	レギュラー Bクラス			18:00	18:00	18:00	18:00	18:00	20:00	20:00	20:00	20:00
数	数学 9日間 「1次関数」を塾長と先取り学習			7/25	7/26	7/27	7/28	7/29	8/8	8/9	8/10	8/11
	レギュラー Aクラス			19:30	19:30	19:30	19:30	19:30	19:00	19:00	19:00	19:00
数	数学 9日間 「1次関数」を塾長と先取り学習			8/1	8/2	8/3	8/4	8/5	8/15	8/16	8/22	8/23
	レギュラー Bクラス			19:00	19:00	19:00	19:00	19:00	19:00	19:00	19:00	19:00

●サマー・コース			▼選べる! 5日間 選択講座							
英	※中1生・中2生 共通講座	塾生	外部生	1回	2回	3回	4回	5回		
	英単語の習得法			7/25 15:00	7/26 15:00	7/27 15:00	7/28 15:00	7/29 15:00		
数	連立でつまづいている人。塾長が完璧指導するぞ			7/25	7/26	7/27	7/28	7/29		
	連立計算復習コース5日間			16:00	16:00	16:00	16:00	16:00		
漢	※中1生・中2生 共通講座			7/25	7/26	7/27	7/28	7/29	4級	5級
	漢検4級・5級に挑戦だっ			17:00	17:00	17:00	17:00	17:00		
宿	※中1生・中2生 共通講座			8/1	8/2	8/3	8/4	8/5		
	学校の宿題を終わらせよう			13:30	13:30	13:30	13:30	13:30		
作	※中1生・中2生 共通講座			8/1	8/2	8/3	8/4	8/5		
	夏休みの作文コース			14:30	14:30	14:30	14:30	14:30		
数	2学期中間テスト対策に、最高にオススメ!			8/2	8/3	8/4	8/5	8/6		
	連立応用復習コース5日間			15:30	15:30	15:30	15:30	15:30		
英	1年生からここまでの復習を5日間で全部!!			8/1	8/2	8/3	8/4	8/5		
	完全復習コース5日間			16:30	16:30	16:30	16:30	16:30		
社	地理の復習2日間と、歴史の予習3日間			8/8	8/9	8/10	8/11	8/12		
	復習+予習 5日間			14:00	14:00	14:00	14:00	14:00		
国	読解の練習2日間と、2学期予習3日間			8/8	8/9	8/10	8/11	8/12		
	読解練習+予習 5日間			15:00	15:00	15:00	15:00	15:00		
理	生物分野の復習2日間と、2学期予習3日間			8/8	8/9	8/10	8/11	8/12		
	復習+予習 5日間			16:00	16:00	16:00	16:00	16:00		
数	これまでに習ったことを使って入試問題に挑戦!			8/12	8/15	8/16	8/22	8/23		
	ハイレベルコース			17:00	17:00	17:00	17:00	17:00		

<朗報!>  
部活動など夏の予定に合わせて授業変更できる!

振替リクエスト

詳しい説明は



※こちらの日程は、2022年6月17日現在のものです。今後の状況により、授業内容が変更・または中止となる場合がございますので、ご了承くださいませよう、よろしくお願いいたします。

## 夏期講習 授業内容について



いちゼミ塾長が、ホームページ上で、夏期講習の各講座の授業内容についてアツク語っています。ぜひ、こちらのQRコードより授業内容をご覧ください。



夏期講習に関する お問い合わせやご質問・ご相談などがございましたら、どのような内容でも結構ですので、お気軽に塾長までご連絡下さい。

TEL 0422(47)8933 午後1時～  
(e-mail) uketsuke@d1zemi.com

## 個人指導

夏期講習中の個人指導も承ります。  
いちゼミ個人指導ご予約システムについて ⇒ P. 34  
完全1対1指導。60分につき 3500円より



# 中学2年生

# 夏期講習 2022

## ●レギュラーコース 英語 数学 ▼9日間ばっちり予習コース

	塾生		外部生	
	早割	通常料金	早割	通常料金
<b>英語9日間 &lt;予習&gt;</b> <small>※A/Bいずれかのコースをお選びください</small>	11,100 <small>※税込 教材費込</small>	12,375 <small>※税込 教材費込</small>	13,500 <small>※税込 教材費込</small>	15,000 <small>※税込 教材費込</small>
<b>数学9日間 &lt;予習&gt;</b> <small>※A/Bいずれかのコースをお選びください</small>	11,100 <small>※税込 教材費込</small>	12,375 <small>※税込 教材費込</small>	13,500 <small>※税込 教材費込</small>	15,000 <small>※税込 教材費込</small>

※価格はすべて税込表示です

## ●サマー・コース ▼選べる! 5日間 選択講座

	塾生		外部生	
	早割	通常料金	早割	通常料金
1コース お申込みの場合	5,400	6,000	6,300	7,000
2コース お申込みの場合	10,260	11,400	11,970	13,300
3コース お申込みの場合	14,580	16,200	17,010	18,900
4コース お申込みの場合	18,360	20,400	21,420	23,800
5コース お申込みの場合	21,600	24,000	25,200	28,000
6コース お申込みの場合	24,300	27,000	28,350	31,500
7コース お申込みの場合	26,460	29,400	30,780	34,300
8コース以上 フリーパス!	28,080	31,200	32,760	35,400

※価格はすべて税込表示です



6/30(土) までにお申し込みいただいた方対象です

- 《早割》で、お申し込みいただいた方は、夏期講習のキャンセル・取消はできません。
- 《早割》で、お申し込みいただいた方は、「振替リクエスト」可能です。



！〇をつける	講習料お支払方法	塾生	外部生	早割	一般
	1)クレジット決済 ※推奨	○	○	7/4(月) までに決済をお願いします	8/1(月) までに お納めください
	2)銀行振込による納入	○	○	7/1(金) までに ご入金をお願いします	8/1(月) までにご入金をお願いします
	3)お口座よりお引落し	○	×	7/27(火) にお引落としとなります	8/26(金) にお引落としとなります

### <夏期講習お申込み時のご注意> ※必ずお読みください

- 新規生・外部生の方が、夏期講習にお申込みと同時に、ご入会のお手続きをお済ませの場合、塾生の料金で夏期講習を受講することができます。
- 新規生・外部生の方が、夏期講習を受講後、8/24までにご入会のお手続きをお済ませの場合、お納めいただいた「外部生」料金と、「内部生」料金の差額分を、返金させていただきます。
- 《早割》は、塾生も、外部生も、どちらにも適応させていただきます。ただし、《早割》でお申し込みいただきました夏期講習の取消・キャンセルはできませんのでご注意ください。出られなくなった分の授業は「振替リクエスト」制度をご利用いただき、他の講座に振替をお願いします。
- 《早割》でお申し込みを済ませている方が、夏期講習を「追加」でお申し込みの場合、《早割》の料金で追加することが可能です。
- 夏期講習の各授業の内容や、担当講師は、やむをえず変更になる場合もあります。変更の場合H、できるだけ事前にご連絡を差し上げます。



<無料体験 受付中> 6/16(木)~7/20(水)

1週間の無料体験プログラム 受付中!

※夏期講習期間中は授業のクオリティを維持するため、体験をお断りしております。



## 中学3年生

本部教室

▼中学3年生クラス▼

中学部 料金表 P. 33

料金表  
P. 33

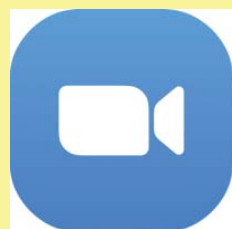

### 7月のいちゼミ授業

ZOOMを用いて、双方向性を持ったオンラインWEB授業 を実施中

▼いちゼミ本部教室 の授業制度の特色（三鷹台教室は曜日固定になります）

曜日選択制

英語と数学は 曜日選択制

全9通りの組合せ

月 火 水 から1日受講 + 木 金 土 から1日受講

### 各教科の授業紹介

数学

【授業時間】週2回×55分授業 【授業料】11,000円（税込）@月

いちゼミのイチ押し授業は、数学です。塾長・佐藤先生といった社員講師が担当し、全4クラスを展開中。7月は、「2次方程式」の内容を学習してゆきます。

英語

【授業時間】週2回×55分授業 【授業料】11,000円（税込）@月

いちゼミの英語は、3クラス編成。GT・佐藤先生といった社員講師が担当します。週2回の授業を、予習あり、復習あり、笑いあり、涙あり(?)の絶妙なバランスで組合せ、塾生全体の英語力ボトムアップをはかります。

国語

【授業時間】週1回×85分授業 【授業料】8,500円（税込）@月

中3国語は、現在4クラス編成。本部教室3クラス、三鷹台教室1クラス。7月は、学校別のクラス編成を解除し、入試での得点力をアップするために、読解⇒記号を選択する という練習を行います。

理科

【授業時間】週1回×85分授業 【授業料】8,500円（税込）@月

7月から、理科クラスは、学校別野クラス編成を解除し、理科の基礎知識がついているかどうか、の「利科的基礎体力」別にやんわりとクラス編成をします。利科的基礎体力がないと、当たり前なのが、当たり前でなくなってしまうんです!

社会

【授業時間】週1回×85分授業 【授業料】8,500円（税込）@月

社会って、暗記物だから覚えればいいでしょ!みたいに思っている人が結構多いですが、実はそういう問題ばかりではありません。ちゃんと「考える」問題が、都立入試では出題されます。1学期のうちから「考える」トレーニングしよう。

英基礎コース

「なんでも質問してよい」がコンセプトの 復習中心の授業。「3・単・現」ってなんだっけ?とか今さら聞けないことを、何でも聞けるという素晴らしいクラス。ベテラン講師GTが担当します。

英語ハイレベル

初見の長文を読解できるか。わからない単語が出てきたらどう対処するか。というトレーニング。英文を読むための心構え的なことから、入試に向けての注意事項まで、細かく指導します。

数学得点UP

しまった。うっかり。そういうミスをなくすことから、私立入試に十分に対応できる高度なテクニックまで、とにかく得点を上げるためにできることを、字を書く場所から字の大きさに胃たるまで、細やかに塾長が指導し、確実に得点をアップさせてみせます。

数学ハイレベル

夏期講習での「上位校対策」へと続いてゆくハイレベル講座です。都立独自問題作成校や、私立難関校の入試問題に対応するために、今の時点でどんなことをしておけばよいか、とスケジュールを逆算し、指導の内容を決定しています。

# 中学3年生 7月の いちゼミ

1 Q: 夏期合宿の日程、決まりましたか？

2022年 夏期合宿 8/17(水)~19(金)

〔場所〕横浜 上郷の森 2泊3日の勉強合宿です

〔参加費〕 <早割> 38,500円 <一般> 43,500円

食事・宿泊・授業料・BBQ・施設費・教材費込み ※バス代別  
7/15(金)まで、早割受付中！(定員になり次第締切) 詳細はP.30&31 へ⇒



2 Q: 7月のクラス編成は、どうなりますか？

A: 7月は、学校別クラス編成を解除 ⇒ 志望校別クラス分け 実施

中間テスト・期末テストに向けて、いちゼミでは「各学校別クラス編成」を導入。特に国語・理科・社会など、同じ教科書を使っているにもかかわらず、授業進度が学校によってまったく異なる・・・という、集団塾によくありがちな「あるある問題」を、採算度外視で解決してきました。ここで、7月。期末テストが終わった今、学校別のクラス編成を解除して、国語・理科・社会は、習熟度別にやりくりクラス編成をします。期末テストもおわり、部活も引退している人にとって、今、この時期ってなんとなく「ふわっと」過ごしてしまいがち。。。でも、よく考えたら夏期講習まで、まだあと約1カ月近くあるんですね。この時期をムダに過ごしてしまうのって、とてももったいない！です。都立高校を第一志望と考える人は、今こそ、理科と社会の復習にとりかかるべき！！でも、復習っていっても、いったい何をやればいいのか？ そんなときに、いちゼミ塾生は、6月に受けた模擬テストが返却されるわけです。模試の結果を見れば、自分がどの分野が弱いのか、どこが苦手なのか、なんとなく心当たりしかなかったものが、データではっきりわかるじゃないですか。理科・社会は、最初からまるっと復習するよりも、「苦手なところから手を付ける」これが鉄則です。授業では、過去の模擬テストの問題を題材に、7月は「得点力を上げる」ためのトレーニングを実施します。数学は、土曜日に塾長先生の「得点アップコース」がいよいよスタート。塾生も、外部生も、体験OKです！

## 他塾からいちゼミに移りたい。転塾割引はありますか？

<転塾キャンペーン> 他塾から6月・7月中に移籍&夏期講習を受講する人  
他塾の授業料消化分を **最大30,000円** 減免し、受入します。



- 7月中に、転塾できない
- 申込から2カ月後まで在籍契約が残っている
- 授業の消化分が残っているなどでお困りの方



- 6月中、無料体験で受入
- 7月の他塾の授業料や8月の講習料申込分を、**最大30,000円**までいちゼミのクラス授業を受講できます！

<新規ご入会&夏期講習受講キャンペーン> 5科パック以上のコース受講者は

入会金 通常  
22,000円(税込)



5科パック以上(次ページ)受講者  
11,000円(税込)

**無料体験**

<無料体験 受付中> 6/16(木)~7/20(水)  
1週間の無料体験プログラム 受付中！

※夏期講習期間中は授業のクオリティを維持するため、体験をお断りしております。



# 中学3年生 夏期講習



## 中3レギュラーパック150時間

### 夏休み中、これだけやっておけば大丈夫!

各教科とも、内容をギュッと絞り込んで大切なところを、足りないところなく全部盛り込んだ完全パックです。  
今までのいちゼミにはなかった夏期講習5科受講で大幅割引発動! & 5科合計150時間という強力なパック授業です!!

#### <都立・私立対策向け>

● **英語30時間 入試対策 完全パック** 90分×20日=全30時間

【文法・読解の復習】12日間 + 【2学期予習】8日間

● **数学30時間 入試対策 完全パック** 90分×20日=全30時間

【1・2年生の実戦的復習】12日間 + 【2学期予習】8日間

● **国語30時間 入試対策 完全パック** 90分×20日=全30時間

【現代文読解】8日間 + 【都立古文】4日間 + 【2学期予習】8日間

● **理科30時間 入試対策 完全パック** 90分×20日=全30時間

【物理・化学講座】9時間 + 【生物・地学】9時間 + ●理科12時間 2学期 内申対策

● **社会30時間 入試対策 完全パック** 90分×20日=全30時間

【地理復習】9時間 + 【歴史復習】9時間 + ●社会12時間 2学期 内申対策

#### <上位校対策 追加講座>

● **英語12時間 私立・都立上位校対策** 120分×6日 =全12時間

● **数学12時間 私立・都立上位校対策** 120分×6日 =全12時間

● **国語12時間 私立・都立上位校対策** 120分×6日 =全12時間

#### <私立志望 理社内申対策> ※30時間コース内に含まれています

● **理科12時間 2学期 内申対策** 90分×8日 =全12時間

● **社会12時間 2学期 内申対策** 90分×8日 =全12時間

#### <キミだけの夏に、カスタマイズ> オプション申込講座 各6時間

● **英語 リスニング&スピーキング対策** 30分×12日 =全6時間

● **漢検 3級・準2級 取得対策** 60分×6日 =全6時間

● **作文・小論文 推薦入試対策** 90分×4日 =全6時間

# 中3生 夏期講習 全講座の内容 早見表

都立上位校対策 MAXパック 186時間

私立上位校対策 完全攻略 150時間パック

英語ハイレベル

12時間

上位校対策  
都立自校作成・私立難関向け

数学ハイレベル

12時間

上位校対策  
都立自校作成・私立難関向け

国語ハイレベル

12時間

上位校対策  
都立自校作成・私立難関向け

英語 30時間

英語 入試対策

18時間

文法復習・読解中心

数学 30時間

数学 入試対策

18時間

全パターン別実践演習

国語 30時間

国語 入試対策

18時間

現代文・古文 読解

英語2学期予習

12時間

中間対策・内申対策

数学2学期予習

12時間

中間対策・内申対策

国語2学期予習

12時間

中間対策・内申対策

理科 2学期内申対策

12時間※予習中心

中間対策・内申対策

理科 2学期内申対策

12時間※予習中心

中間対策・内申対策

理科 都立入試対策

18時間※復習中心

物理・化学系 9時間  
生物・地学性 9時間

社会 都立入試対策

18時間※復習中心

地理復習 9時間  
歴史復習 9時間

理科 30時間

社会 30時間

都立入試対策 レギュラー150時間パック

<キミだけの夏に、カスタマイズ> オプション申込講座 各6時間

英語 スピ&リス

6時間  
30分×12日間

漢検 3級・準2級

6時間  
60分×6日間

作文・小論文 推薦対策

6時間  
90分×4日間



# 中3 夏期講習申込み用紙 (本部教室)

●夏期講習 で受講する科目の[ ]内に○印をつけて提出して下さい。

## ▼レギュラーパック 高校入試 総合対策講座 《早割》 6/30(木) まで

### ●30時間コース

《3科以上お申込みの方》

**早割**

5科パックお申込みが大変オトクです  
1時間あたり1000円を下回る料金割引設定です

《3教科以上 お申込みの方》		いちゼミ塾生		外部生	
		さらに《早割》	パック割引	さらに《早割》	パック割引
5科パック 150時間 <b>早割 20%OFF</b>	英・数・国・理・社	147,840円	168,000円	190,080円	216,000円
	全30時間×5科	さらに12%OFF	通常より20%OFF	さらに12%OFF	通常より20%OFF
4科パック 120時間 通常料金より 10%OFF	受講科目※	136,080円	151,200円	174,960円	194,400円
	[ ] [ ] [ ] [ ] [ ]	さらに10%OFF	通常より10%OFF	さらに10%OFF	通常より10%OFF
3科パック 90時間	受講科目※	113,400円	126,000円	145,800円	162,000円
	[ ] [ ] [ ] [ ]				

※受講する科目を[ ]内にご記入下さい

※1教科ずつお申込みの場合は、《早割》対象になりません

## ▼上位校対策 完全攻略パック(都立向・私立向) お申込み **早割**

上位校対策パックでお申込みの方		塾生		外部生	
		《早割》	パック割引	《早割》	パック割引
都立上位校完全攻略パック MAX186時間 <b>早割 20%OFF</b>	英語 30時間 + ●ハイレベル12時間 数学 30時間 + ●ハイレベル12時間 国語 30時間 + ●ハイレベル12時間 理科 30時間 (都立対策&予習) 社会 30時間 (都立対策&予習)	183,321円	208,320円	235,700円	267,840円
		さらに12%OFF	通常より20%OFF	さらに12%OFF	通常より20%OFF
私立上位校 完全攻略パック 150時間 <b>早割 20%OFF</b>	英語 30時間 + ●ハイレベル12時間 数学 30時間 + ●ハイレベル12時間 国語 30時間 + ●ハイレベル12時間 理科 ●12時間 (2学期予習のみ) 社会 ●12時間 (2学期予習のみ)	147,840円	168,000円	190,080円	216,000円
		さらに12%OFF	通常より20%OFF	さらに12%OFF	通常より20%OFF

## ▼キミだけの夏にカスタマイズ! オプション申込講座 各6時間 **早割**

オプション講座	スケジュール 各6時間	塾生		外部生	
		《早割》	一般	《早割》	一般
		8,100円	9,000円	9,720円	10,800円
英語 リスニング&スピーキング対策	30分×12日間	[ ]	[ ]	[ ]	[ ]
漢検 3級・準2級 絶対取得コース	60分×6日間	[ ]	[ ]	[ ]	[ ]
<推薦対策>塾長の作文&小論文講座	90分×4日間	[ ]	[ ]	[ ]	[ ]

講習料お支払方法	いずれか選択	塾生	外部生	早割	一般
1)クレジット決済 ※推奨		○	○	7/4(月) までに決済をお願いします	8/1(月) までに お納めください
2)銀行振込による納入		○	○	7/1(金) までに ご入金をお願いします	8/1(月) までにご入金をお願いします
3)お口座よりお引落し		○	×	7/27(火) にお引落しとなります	8/26(金) にお引落しとなります

生徒氏名	学校	TEL	保護者印	提出日	※1
		E-MAIL			※2

※申込み用紙上の料金は、すべて消費税10%を含む「税込料金表示」となっております。

第一ゼミナール

※《早割》でお申込みいただきました場合、キャンセルされる場合には、所定のキャンセル料がかかります。また、授業日を過ぎてからのキャンセルはできませんのでご了承ください



# 中3 夏期講習申込み用紙 (本部教室) (ウラ)

## 中学3年生 夏期講習 料金表

### ▼レギュラーパック 高校入試 総合対策講座 <料金表>

講座名	時間数	いちゼミ塾生		外部生	
		一般	1時間あたり	一般	1時間あたり
●英語30時間 入試対策完全バック	90分×20日=30時間	42000	1400円	54000	1800円
●数学30時間 入試対策完全バック	90分×20日=30時間	42000	1400円	54000	1800円
●国語30時間 入試対策完全バック	90分×20日=30時間	42000	1400円	54000	1800円
●理科30時間 入試対策完全バック	90分×20日=30時間	42000	1400円	54000	1800円
●社会30時間 入試対策完全バック	90分×20日=30時間	42000	1400円	54000	1800円

### ▼ 都立上位校・私立上位校対策メニュー <料金表>

講座名	時間数	いちゼミ塾生		外部生	
		一般	1時間あたり	一般	1時間あたり
●英語12時間 私立・都立上位校対策	120分×6日=12時間	16800	1400円	21600	1800円
●数学12時間 私立・都立上位校対策	120分×6日=12時間	16800	1400円	21600	1800円
●国語12時間 私立・都立上位校対策	120分×6日=12時間	16800	1400円	21600	1800円
●理科12時間 2学期 内申対策	90分×8日=12時間	16800	1400円	21600	1800円
●社会12時間 2学期 内申対策	90分×8日=12時間	16800	1400円	21600	1800円

### ▼キミだけの夏にカスタマイズ！ オプション申込講座 各6時間

講座名	時間数	いちゼミ塾生		外部生	
		早割	一般	早割	一般
●英語 リスニング&スピーキング対策	30分×12日=6時間	8100	9000	9720	10800
●漢検3級・準2級 絶対取得コース	90分×4日=6時間	8100	9000	9720	10800
●作文・小論文 推薦入試対策	90分×4日=6時間	8100	9000	9720	10800

### 夏期講習期間中の個人指導のご要望について

### 9月からの受講科目について (仮申込)

<input type="checkbox"/>	英語クラス	<input type="checkbox"/>	理科クラス	<input type="checkbox"/>	英語 ハイレベル(上位校対策)
<input type="checkbox"/>	数学クラス	<input type="checkbox"/>	社会クラス	<input type="checkbox"/>	数学 ハイレベル(上位校対策)
<input type="checkbox"/>	国語クラス	<input type="checkbox"/>	作文コース	<input type="checkbox"/>	国語 ハイレベル(上位校対策)
<input type="checkbox"/>	数学得点UP	<input type="checkbox"/>	英語基礎コース		



# 2022 中学3年生 夏期合宿

おまたせしました！いちゼミ夏期合宿のご案内です！！

## 中3生 & 高3生 夏期合宿2022

横浜 上郷・森の家

<https://kamigo-morinoie.com/>



●8/17(水)~8/19(金)

●最終日のお昼は、みんなでBBQです！

●2泊3日<早割>38,500円(税込)

※宿泊費・食事・BBQ・授業料・施設利用費など、すべて込みの料金です。

※往復は、塾生の安全と、荷物の運搬などの諸事情を鑑みて、バスをチャーターする予定です。

※バス料金は、お一人3800円程度(往復)予定です。片道 約8000円×2 を参加人数で割り、実費ご請求となります。

※参加人数が38名を下回る場合は、バスをチャーターできなくなるため、バス料金と合宿費を別精算とさせていただきます。

※現時点では、お子様の安全・安心も確保でき、荷物の紛失などの心配もなくなるため、バスで往復をするプランで考えております。



### ■いちゼミ塾長より 2022年 夏期合宿 リ・スタートに寄せて

いちゼミの夏期合宿は、本年度で14回目を迎えます。昨年は、コロナのため川上郷自然の村が夏休みいっぱい休業。やむなく、合宿を中止にせざるを得なくなり、急遽、日帰り合宿を実施しました。本年年は、心機一転！いつもの川上村ではなく、横浜の上郷・森の家さんと契約を結び、より安全で、より勉強になり、より充実した夏期合宿を目指します！三鷹からの距離を近くすることで、万一急病人が出た場合や、不測の事態に備えやすくなりました。また、移動の時間を削って勉強の時間を増やし、3泊4日から2泊3日にすることで、合宿費の大幅な削減を実現しました。それでいて、「レクリエーション」では、いちゼミらしさを失うことがないように、楽しいイベントをバッチリ準備をします。私たちスタッフと寝食を共にする2泊3日の経験は、お子様にとって、生まれてから1番楽しかった3日間になること間違いありません。夏期合宿の成功には、保護者の皆様からご賛同をいただくことが最も大切であると考えております。皆様のご参加、心よりお待ちしております。



BY 塾長



# 2022 中3生 夏期合宿 申込用紙

《早割申込》 38,500円(税込)

※お申込み期限 7/15(金) までにお申込み用紙をご提出&7月末までにお支払い

ご注意 《早割》期間を過ぎると、料金は 43,500円 となります。のでご注意ください。



●合宿中に、お子様の健康面について、講師陣・スタッフが注意すべき点がありますか。

必ず飲まなければならないお薬がある場合、また食物アレルギーがある場合などには、さしつかえない部分のみで結構ですでお書き下さい。

特にない ( )	ある ( ) →
----------	----------

●合宿中に、お子様の生活面について、講師陣・スタッフが注意すべき点がありますか。

(例) 朝食をたべないので食べさせてほしい 寝起きが悪いのでしっかり起こしてほしい など

特にない ( )	ある ( ) →
----------	----------

●その他、お子様が今回の合宿に参加される上で、我々スタッフがあらかじめ知っておくべきことや、事前に準備しておくべきことがござい

特にない ( )	ある ( ) →
----------	----------

●お子様の安全面につきましては細心の注意を払います。万が一、病気やケガなどで緊急の連絡が必要な場合のご連絡先をお願いいたします。

(昼間) ご自宅・お勤め先・携帯・その他 ( )

(夜間) ご自宅・お勤め先・携帯・その他 ( )

(昼間) ご自宅・お勤め先・携帯・その他 ( )

(夜間) ご自宅・お勤め先・携帯・その他 ( )

●今回の合宿に参加をご希望されるにあたり、講師陣・スタッフに対するご意見・ご要望・ご質問などございましたら、どんなことでも結構ですでお書き下さい。

**第一ゼミナール** 2022年 夏期合宿にお子様に参加されることにつきまして、同意をいただけますか。

( ) 同意する ( ) 同意しない

生徒氏名

保護者氏名

印

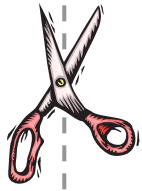



## ■ 中3塾長面談。夏の陣。

悩める中3生・保護者の皆様。私がいつでも味方です！

塾長の三者面談 お申込みスタート致します。コミル>予約 よりご予約下さい。

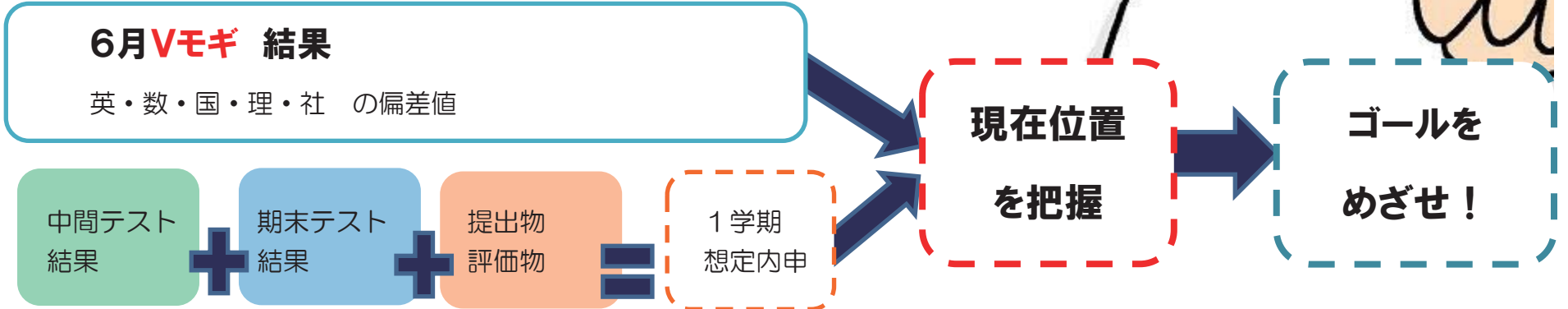

### <1> 模擬テストの結果(=偏差値)で、まず自分の現在位置をしっかり把握しよう。

都立入試の場合は、得点と内申の比が7:3。私立一般入試の場合は、多少の加点はありますが、3教科の得点1発勝負。東京都内に住んでいるキミにとって、入試で大切なことは、やはり「当日に何点とれるか」というところ。そのために、いちゼミでは、6月にすでにみなさんに「模擬テスト」を受けてもらっていますね。この結果がもうすでに返却されているわけです。期末テストが終わった「今」、模擬テスト結果を返却。キミの「現在位置」を客観的に把握するための数字それが、偏差値なのです。

### <2> 中間・期末テストの結果から、自分の内申点を想定してみよう

都立入試の場合は、入試得点の方が比率が高い・・・とはいえ、内申も十分に大切な要素です。自分が目標とする高校の内申点に、1学期の時点で達しているのかどうか。をここで想定してみよう。足りていないならば、「まあ、なんとかかなるでしょ」では絶対にダメ。どのくらい足りないのか。足りない分は、どうするのか、を前もって考えておかねばなりません。また、私立高校が第一志望の人で、推薦入試を狙っている人の場合。単願にしても、併願にしても、推薦の基準内申点に届くのか。足りないならば、どれくらい足りないのか、また。それは加点優遇で補うことができるのか、などの作戦を、今から家族のみなさんと共有し、考えておく必要があります。※こういう作業を11月、12月にやり始めるのでは、遅いです。

### <3> 上の2つの結果から、自分のゴールへの道のりは、どんなものであるか考えよう

都立高校を受験する場合も、おさえで私立高校を受けることになるでしょう。また、私立高校が第一志望の人でも、一校だけしか受験しない、という人は少ないと思います。また、一般入試で受けるのか、推薦入試で受けるのか、についても、そろそろ具体的な計画を立てられる時期です。たとえば、内申が9科38以上あれば、私立●●高校の単願を受験する。でも、内申がもし1足りないときのために、夏休み中に漢検を受験しておく。今の想定が内申9科36だから、2学期はどうしてもあと1教科から2教科内申を上げなくてはならない。でも、内申が上がらなかったときのために、私立一般対策も夏休み前からスタートしなくちゃ。じゃあ、7月は塾長の数学得点アップコースに行ってみようかな? いちゼミのテスト対策のおかげで、技/家は85点取れたので。「5」になるかもしれないな。でも、2学期に理科の成績が下がらないように、私立志望だけど、夏休みは理科の2学期予習コースは取っておいた方がいいですよ・・・というように、1人1人の高校入試のフォーメーションを把握した上で、合格に導くための「カルテづくり」をする。これが、三者面談を行う意義です。

### <4> その上で、短期・中期・長期の戦略を立ててゆこう。

短期の作戦は、今。期末が終わった7月に何をするか、です。例えば、漢検を取る。私立の場合は、日大鶴ヶ丘などでは、準2級でないと加点されないの、自分の志望校の加点優遇制度なども、考慮に入れた上で、何級をとるか、計画を立てたいところです。中期の作戦は、「夏休みに何をするか」です。「夏を制する者は、受験を制する」と言われますが、これは実際に本当のことです。しかし、ただやみくもに時間だけ頑張ればよい、ということではなく、自分に必要なものを、効率よく、抜けなくやらねばならない。ということを忘れないでください。いちゼミの夏期講習パックでは、各教科30時間、すべての予習と復習が、抜けなく全部パッケージされています。特に都立対策コースでは、「これだけやれば、夏休みはバッチリ」というものが全部そろっています。さらに、その上で、自分の夏休みをカスタマイズしたいという人には、いちゼミでは「個人指導」の授業を申込可能です。また、夏期合宿で、自分の苦手な箇所をピンポイントで克服する、ということも可能です。まんべんなく夏期講習で、苦手な集中特訓は、夏期合宿または個人指導で。という図式で計画を立ててゆくとよいと思います。

### <外部生・新規生の方>

ご希望であれば、お一組30分お時間をお取りさせていただき、塾生と同様に塾長の面談を実施させていただきます。

# 中学生 クラス指導

## 中学生の部 料金体系

税率  
10%



### ● ご入会 初期費用について

ご入会金 …… 22,000円(税込)  
メール登録料 …… 1,760円(税込)

ご入会の際にかかる初期費用は、ご入会金・メール登録料と、授業料・事

### ● 授業料について

第一ゼミ クラス授業の料金一覧です

● 単科料金 …… 1教科から自由に選択して受講することが可能です。

教科	クラス名		中学1年生		中学2年生		中学3年生	
			週2回 ×55分	11,000円	週2回 ×55分	11,000円	週2回 ×55分	11,000円
英語	レギュラークラス	1教科につき	週2回 ×55分	11,000円	週2回 ×55分	11,000円	週2回 ×55分	11,000円
数学	レギュラークラス	1教科につき	週2回 ×55分	11,000円	週2回 ×55分	11,000円	週2回 ×55分	11,000円
国語	レギュラークラス	1教科につき	週1回 ×85分	8,500円	週1回 ×85分	8,500円	週1回 ×85分	8,500円
理科	レギュラークラス	1教科につき	週1回 ×55分	5,500円	週1回 ×85分	8,500円	週1回 ×85分	8,500円
社会	レギュラークラス	1教科につき	週1回 ×55分	5,500円	週1回 ×85分	8,500円	週1回 ×85分	8,500円
英語	ハイレベルコース	1教科につき	実施せず		週1回 ×85分	8,500円	週1回 ×85分	8,500円
数学	ハイレベルコース	1教科につき	実施せず		週1回 ×55分	5,500円	週1回 ×85分	8,500円
英語	復習コース	1教科につき	実施せず		実施せず		週1回 ×85分	8,500円
数学	得点UPコース	1教科につき	実施せず		実施せず		週1回 ×85分	8,500円
作文	入試対策コース	1教科につき	実施せず		実施せず		週1回 ×85分	8,500円
面接・集団討論	入試対策コース	1教科につき	実施せず		実施せず		週1回 ×85分	8,500円

● 割引制度 …… 3教科以上受講される場合は、授業料が割引となります。

中学1年生 ⇒ 英・数+1教科以上受講される場合には、授業料が割引対象となります。

3教科	英・数+国	29,500円(税込)	英・数+理(または社)	26,500円(税込)
4教科	英・数・国+理(または社)	33,000円(税込)	英・数+理・社	31,000円(税込)
5教科	英・数+国・理・社	37,500円(税込)		

### 中学2・3年生

3コース	英・数+1コース	30,500	1000円引	29,500円	英(数)+2コース	28,000	1000円引	27,000円
4コース	英・数+2コース	39,000	2500円引	36,500円	英(数)+3コース	36,500	2500円引	34,000円
5コース	英・数+3コース	47,500	4500円引	43,000円	英(数)+4コース	45,000	4500円引	40,500円
6コース	英・数+4コース	56,000	7000円引	49,000円	英(数)+5コース	53,500	7000円引	46,500円
7コース	英・数+5コース	64,500	10000円引	54,500円	英(数)+6コース	62,000	10000円引	52,000円
フリーパス	全コース受講可能	73,000	13500円引	59,500円				

### ● 事務手数料 その他の諸経費

クラス授業・個人指導に共通 ※④をのぞく

①	教材費無料	⇒	令和2年4月以降、授業料を改定。教材費は、授業料に含まれています。
②	事務手数料	⇒	お一人につき 1カ月 1,100円(税込) の事務手数料をいただきます。
③	質問箱無料	⇒	質問箱・ホームルーム・英単語道場 などには全員無料で参加できます
④	冷暖房費無料	⇒	冷暖房費の別途請求はありません。
⑤	維持費無料	⇒	施設・設備の維持に関する費用は、入会金を充てております。
⑥	通塾保険無料	⇒	通塾の際の保険料も、入会金の中からお支払いさせていただいております。
⑦	定期テスト対策	⇒	中高生のテスト対策→通常受講している科目は、無料で参加できます。

### 毎月の授業料のお納め方法

授業料のお納め ⇒ 前月の末日まで

- 受講される科目の受講料は、前月の末日までにお納めいただきますよう、ご協力をよろしくお願いいたします。
- 口座からのお引落としにしましては、毎月12日を「締め日」と設定させていただいております。12日までにご連絡下さい。
- クレジットカードによるキャッシュレス決済にも対応しております。初月分は、2カ月・3カ月分の前払いをお願いしております。

### 口座お引き落とし または クレジット決済 可能です

受講科目の変更 ⇒ 前月の25日まで

- 受講されている科目の変更・取消・追加、または退塾のご連絡は、必ず前月の25日(休業日の場合は前営業日)までに、ご連絡下さい。
- 25日までに連絡がない場合は、翌月分授業料が発生します。ご注意ください。
- なお、月の途中での入会、月の途中からの科目追加は可能です。その際には、塾の決まりに従って、授業料を日割り計算(最大半額まで減免)させていただきます。※割引・キャンペーンはご利用いただけません



## 個 人 指 導

いちゼミの個人指導は、

いわゆる「個別指導」ではありません

「○ 対面式」の「○ 完全1対1」

× 1対2 × 横並びスタイル



誰かを待たせることはありません

誰かに待たされることもありません

遅すぎて退屈だということはありません

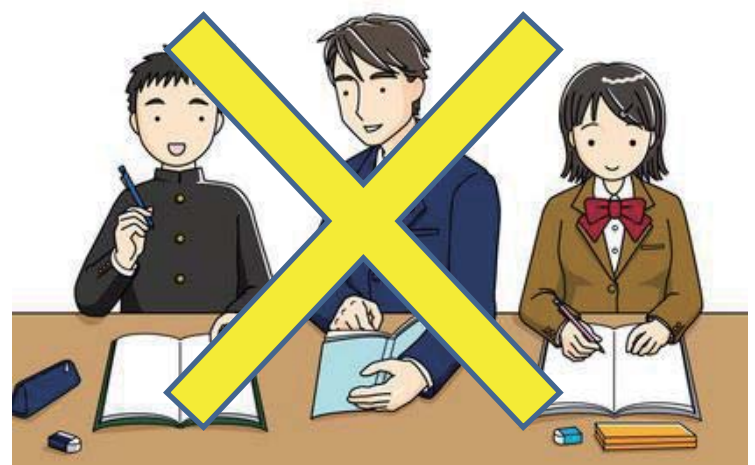

○「労力が分散しない」→最大の効果をあげる

△「労力・時間が分散しがち」→効果が上がらない

## ～キミだけのための特別な時間～

### ●ハイ・クオリティな 完全1対1の授業

第一ゼミの個人指導は、完全マン・トゥ・マンのプライベートスタイル。キミがわからないところ、キミが教えてほしいと思うところ、かゆいところ(?)に手が届くキメ細かな指導をすることにより、なんでもキミのリクエストに応えることができます。

### ●キミだけのための 特別な時間

担当の先生は、キミだけのために時間を空けて待っています。そして、キミのペースにあわせて授業を進めます。もちろん、わからないところは何度でも質問することができますし、よくわかっている部分はペースを早めることも可能ですので、同じ60分でもとても密度の濃いものにすることが可能です。

### ●1人1人のニーズにあわせた授業形式

いちゼミの個人指導は、キミの目標に合わせた内容で授業形式を決めることが可能です。例えば、AO入試で小論文があるから、小論文を月に2回のペースで、とか、要に応じて増やしてほしいとか、逆にふだんは自分で勉強できるけれど、定期テストの直前だけ行うなど、キミのやりたいこと、キミが困っていること、キミが克服したいこと。担当の先生は、全力でサポートします。



## ～いちゼミ個人指導の特徴～

- 1回1時間1コマ からお申込みが可能です。
- 短期でも、長期でも 目標・目的に合わせて、指導を行うことが可能です。
- 担当専任制。途中で先生がコロコロ変わることはありません。
- 1回1回の指導後に、担当講師から指導報告書が届きます。
- テスト前は、回数を増やしたり、忙しいときは減らしたり、と回数の相談OK
- 指導料の中に、教材費（通常使用）も含まれているため、別途請求がありません。

# 中学生 個人指導



- ZOOM を用いたオンライン指導
- 従来通りの、通塾型対面指導

どちらでも受講することができます！

- テキストは事前配布 or ダウンロード可
- 体調不良時・荒天時の変更にも対応

いちゼミの個人指導は  
対面指導・オンライン指導  
どちらでもOKです。



## 【1】料金体系

### 個人指導 授業料

■ ZOOM を用いたオンライン指導

■ 従来通りの、通塾型対面指導

担当講師	塾長	社員講師	プロ講師 ※経験4年以上	大学生講師
60分	6,800円	5,700円	4,600円	3,500円
指導報告書	○ あり	○ あり	○ あり	○ 社員監修
zoom アカウント	○ あり	○ あり	○ あり	○ スタッフ用

- 4月以降、講師経験4年以上経過した講師・社会人講師につきましては、「プロ講師」と設定いたします。
- プロ講師は、専用のZOOMアカウントを持たせます。個人指導のZOOM対応を迅速に行うことができます。
- プロ講師は、指導報告書を社員講師の監修なく、直接保護者の方に送信します。指導から報告までの期間を短縮できます。

## 【2】お申し込み方法

<https://coubic.com/d1zemi>

いちゼミの個人指導はWEBサイトからご予約できます。

### ■ 事前メールお知らせ機能

個人指導の前に、今日ご予約が入っている内容をメールでお知らせ。お申込みをお忘れになることを防止します。



### ■ 残り回数わかる！回数券制度導入

パックで申込みしたけれど、あと何回残っているのかしら？ スマホで見て、残り回数が一目でわかるような回数券制度を導入します！これは便利。

### ■ クレジットカード決済と連動

個人指導のお申込みを、クレジットカード決済と連動します。現在の制度ですと指導が終わった翌月の末に、お支払いというタイムラグが生じ、いつの指導なのかわかりにくくなっている・・・という問題を解決！

### ■ ZOOMとの連携機能

ZOOMで指導をご希望の場合。事前にミーティングIDとパスワードがメールで届く連携機能が追加されます！

### ■ 講師の空きをリアルタイム確認 キャンセル待ちもOK

テスト直前や、入試対策などの際に、講師の空きがあるかどうかをリアルタイムで確認可能になります。また、キャンセル待ちの機能も追加されます

個人指導のお申込み につきまして、ご不明な点は

本部教室 **0422(47)8933** までお問い合わせ下さい！！

■ E-MAIL [uketsuke@d1zemi.com](mailto:uketsuke@d1zemi.com) でも対応しております。



# 講師スタッフ 紹介ページ 2022

## 社員講師



**塾長 西村 学 先生**  
 栃木県立足利高校出身  
 早稲田大学商学部 中退  
 高校時代はラグビー部  
 生徒会長も務める。  
 極真空手小笠原三鷹道場館長  
 現三鷹商工会理事。  
 好きな言葉  
 「失敗は成功のもと」



**GT 中川 透 先生**  
 東京学芸大附属高校出身  
 早稲田大学教育学部数学専修 卒業  
 高校時代は野球部エース。  
 大学時代には若くして母校の野球  
 部の監督も務める。  
 クールな外見とはウラハラに、実は  
 いちゼミ一番の熱血講師。決めゼリ  
 フは、「今日、なに順？」

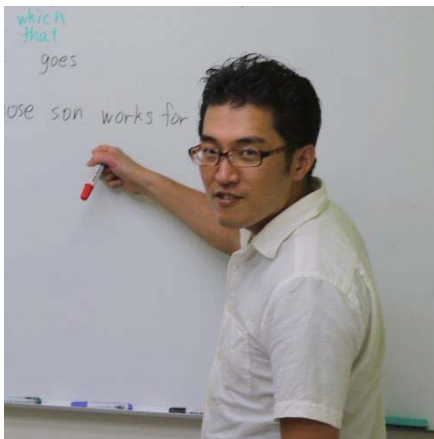

**リーダー 佐藤 佑介 先生**  
 福島県立磐城高校出身  
 青山学院大学中退  
 国際基督教大学卒業  
 三鷹台教室 責任者  
 小学校から大学までずっと  
 野球部に所属  
 個人指導は非常にしつこく  
 口癖は「考えろ！」

### <<スタッフ募集のおしらせ>>

いちゼミでは、一緒に子どもたちの「夢」をかなえる  
 スタッフを募集しています。

- 社員（教室マネジメント他）
- 社員（講師）
- パート・アルバイト（講師）
- アルバイト（受付）
- パート・アルバイト（デザイン・事務）

詳細はお問い合わせ下さい

## プロ講師

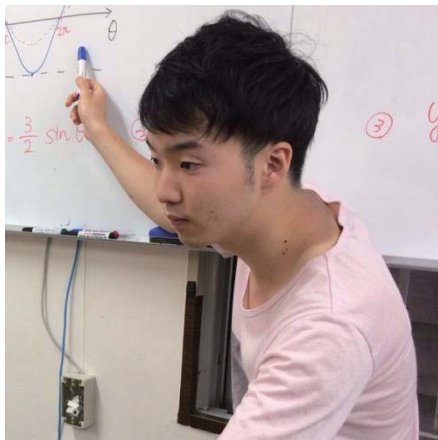

**タデパン 館市 健太 先生**  
 都立豊多摩高校出身  
 早稲田大学スポーツ科学科 中退  
 いちゼミには中1から在籍  
 塾をやめて、数学が30点台になり  
 「ボクを鍛え直してください」と  
 中2でカムバック。いきなり85点  
 をとってくるという伝説の男。  
 特技は、ものまね。ダンス。



**ユーヘイ 小林 悠平 先生**  
 私立杉並学院高校出身。  
 東京大学大学院 在籍中  
 いちゼミには、小学生から在籍。  
 当時は無口で、ほとんどしゃべら  
 なかったが、最近はよくしゃべる。  
 理数系はもちろん、英語について  
 もキミたちの強い味方になって  
 くれること間違いナシ。

## アルバイト講師新人講師 紹介



**ミクロ先生 前田未来路先生**  
 府中東高校 出身  
 帝京大学 在籍中  
 いちゼミの新ムードメーカー！  
 高3の夏合宿からすでに、来年  
 度の合宿長は、オレがやるぜ  
 と豪語して、先輩みなビックリ。  
 趣味は「アニメ」！w  
 今年は就活で、あまり授業に  
 いないけど、忘れないでね！



**むさし先生 西村武蔵 先生**  
 大成高校特別進学コース卒業  
 中央大学 在籍中  
 「最近のいちゼミには、ドカン！  
 と笑いをとれる先生がいねえな」  
 ということで、笑いをとるために  
 いちゼミスタッフ入り。ミクロ先生  
 のボンフィンの後輩。生物分野で  
 さかなくんレベルの知識お化け。  
 趣味は、筋トレと、料理と競馬。

## アルバイト・スタッフ 募集中！

いちゼミでは、私たちと一緒に働いてくれる仲間を募集しています！委細面談！

- 講師アルバイト（通年）
- 講師パート 週1回～OK
- 講師アルバイト（短期）
- 事務受付スタッフ 週1回～OK





**かな 先生 あさみ かな先生**  
**立教大学 在籍中**  
**【担当】社会(特に日本史)**  
 かな先生は アルバイト募集に自分から積極的に電話をかけてきました。その熱意に塾長が「即採用」!! 将来は学校の先生を目指していて、6月は教育実習の真っ最中!でもみんなの試験対策に来てくれています。ありがとうございます!かな先生



**わか 若松 将 先生**  
**法政大学 在籍中**  
**【担当】英語・国語・社会**  
**提出物の進捗管理もお任せください**  
 小中高ともに、サッカー部のキャプテンを務める。そもそも名前が「将」なので、生まれつき主将向きなのか。いちゼミでは、主に中高生の英語を担当。英語の二ガテ克服は、ぜひ若松先生に!



**なおや先生 浦里直也先生**  
**成蹊大学 在籍中**  
 調布南高校 出身  
**【担当】英語・数学・理科**  
 小学4年生から高校3年生までずーっといちゼミの直也先生。とてもソフトな印象で、男子からも女子からも、人気が出るところです。こんなお兄ちゃんいたら、いいよねって感じ。



**ヨーコ先生 仲野 よう子 先生**  
**ケンブリッジ大学 在籍中**  
 都立西高校 出身  
**【担当】英語・数学・理科**  
 いよいよキャロラインことヨーコ先生が、夏休みに日本に帰ってきます。現在、イギリスに在住ですが、大学のお休み期間を使って帰国。夏期合宿では「カレー8杯完食」の記録を打ち立てたツワモノでもある!



**たいせい先生 小山 泰星 先生**  
**法政大学 在籍中**  
 豊多摩高校 出身  
**【担当】英語・数学・理科**  
 小学生からずーっといちゼミ生。とてもやさしく、面倒見がよいので、中学生の個人指導で活躍してくれています。特に、数学をねばり強く教えてくれるのがグッド!



**ロッキー先生 竹内 裕紀 先生**  
**成蹊大学 在籍中**  
 成蹊高校 出身  
**【担当】社会・英語・数学・理科**  
 なおや先生の大学の同級生。いちゼミのOBではないけれど、塾の方針をしっかり理解してくれて1年目から受験生をバンバン指導!いちゼミに新しい風を吹かせてね!



**あゆみ先生 石原あゆみ 先生**  
**青山学院 在籍中**  
**【担当】英語・国語**  
 いちゼミ期待の新人女性講師!元氣!明るい!熱心!そして気配りがスゴイ!もうすでに個人指導は満席状態です...特に得意なのは、英語と、ノートづくりなどの提出物評価UP!



**リック 柿下 陸也 先生**  
**日本大学 在籍中**  
**【担当】数学・理科**  
 ざっくばらんそうに見えて、教え方の熱意がけっこうアツイ!三鷹台教室育ちなので、佐藤先生の熱血感がしっかり伝わっている雰囲気です!すでに中3の数学などを任されていて、1年目から期待されています。



**たいよう先生 宮本 太陽 先生**  
**明治大学 在籍中**  
**【担当】英語・国語・数学・社会**  
 中学・高校とバスケットボール部に所属。部活と勉強をしっかり両立させる!という「いちゼミの理想」のパターンを自ら体現!!キビしいってところがイイ感じ。後輩たちをビシビシたのむぜ!



**シオン先生 トンプソン心温 先生**  
**慶応大学 在籍中**  
**【担当】英語・国語・数学**  
 国学院久我山高校出身。スポーツも全力でやって、勉強も全力でやる。スゴいねって思えるけど、実際それは、生半可な覚悟では実現できない。...ていうところを、後輩たちにリアルに指導してくれることでしょう。



**ヨースケ先生 長瀬 陽介先生**  
**慶応大学 在籍中**  
**【担当】英語・国語・数学・社会**  
 石神井高校在籍中は、高3の冬までラグビー部に在籍。そして日本語・英語・中国語の3か国語を操るスーパー・トリリンガル講師!



**かなと 先生 菅野 かなと先生**  
**電気通信大学 在籍中**  
**【担当】数学・理科・英語**  
 いちゼミ卒業生ではないけれど、講師スタッフに応募してくれた大学1年。主に三鷹台教室に所属。理数系科目が得意です。みんなよろしくね!



# 小学・中学・高校部 共通事項

**入会金制度** いちゼミに、ご入会いただいた方は、小学部から高校部まで、ずっと塾生です。

## 入会金制度 → 入会金 **22,000円(税込)**

※入会金は、大学受験時（高3・浪人コース）まで有効です。

※兄弟姉妹が在籍中（または退塾後半年）の場合は半額減免とさせていただきます。

※一度退会した方が、再入会の場合には入会金は必要ありません。

いちゼミでは、皆様にお納めいただいた入会金を、塾の設備費・修繕費・運営費にあてさせていただきます。そのため、入会金無料などの極端なキャンペーンはできません。

- 教材費・・・現在、毎月の授業料の中に含まれています。 ※2020年4月より、**授業料と別途ご請求** とさせていただきます。
- 施設利用費・・・入会金で、まかなわせていただいております。 ※2020年4月より、**施設利用費を別途いただくことになりました。**
- 通塾保険料・・・入会金で、まかなわせていただいております。塾の帰り、塾でのケガなどについては、保険適応となります。
- 事務手数料・・・①コミル・システム ②授業料自動引落しシステム ③ゼミナール新聞発行費用 のため、1ヶ月につき1,100円（税込）の事務手数料をお納めいただきます。

## ◆科目の取り消し・変更について◆

### ●科目の取り消し → 前月の**25日まで** にご連絡ください

- ① 前月12日 までにお手続きして下さい。12日をいただきますと、翌月の授業料が引き落としされてしまいます。
- ② 前月14日～25日 の期間中に、取り消しのお申し込みをいただきました場合には、授業料がご指定のお口座よりお引落としとなっておりますが、翌月に全額返金させていただきます。
- ③ 前月26日以降に、取り消しのお申し込みをいただきました場合には、翌月分の授業料1カ月分と、事務手数料1,100円（税込）をキャンセル料としてお納めいただきます。お引落させていただきました場合には、ご返金できませんのでご注意ください。

### ●科目の追加・変更 → 月の途中でも可能です

- ① 科目の追加をご希望される場合には、月の途中からでも受付いたします。残り授業数より日割り計算で当月分授業料をお納めいただきます。最大半額減免とさせていただきます。なお、授業料が減免対象月は、テスト対策授業などに出席される場合は有料となりますのでご了承ください。
- ② 科目の変更に関しましては、同額の授業料のクラスであれば、月の途中から変更することも可能です。たとえば、4月に理科の授業を受講する申し込みをしていたけれど、やはり社会の方が心配なので来週から社会に変更する、というケースなどはokです。ただし、科目の変更は1ヶ月につき1回までとさせていただきます。

## ◆授業料の納入方法について◆

### ●ご指定のお口座よりお引落とし または クレジット決済 とさせていただきます。

- ・前月27日にご指定のお口座よりお引落させていただきます。通帳には **DF. RLダイコウ** または **リコーリースダイコウ** といった表記で印字されますのでご確認ください。
- ・ご都合により、2ヶ月、3ヶ月、半年ごとの納入方法をご希望される場合には、塾長までご相談下さい。
- ・全くと連絡のないまま、3ヶ月間以上お引落としまたは授業料の納入が確認できていない場合には、退会扱いとなる場合がございます。あらかじめご了承ください。
- ・何らかの事情で、授業料をお納めいただくことが困難な場合には、塾長までその旨ご連絡下さい。分納・延納といった方法で対応させていただくことも可能です。ぜひ一度ご相談下さい。

## ◆退塾・休塾のお手続きについて◆

**第一ゼミナール** では、一度入会いただきました方は大学受験まで塾生の資格を保持しています。そのため退塾というシステムはありません。

### ●いったん休塾をお申し込みの場合 **前月の25日まで** に所定のお手続きをお願いいたします。

### ●復学に関するきまり

- ① 休塾の際、所定のお手続きを済ませている場合に関しましては、いつでも復学することが可能です。たとえば、中学3年生の夏休みでも、高校2年生の春休みからでも、自由に復学することが可能です。
- ② 休塾の際、所定のお手続きを済ませている場合に関しましては、再入会のお手続きが必要ありません。もちろん、再入会に関する費用（入会金など）はいただきません。
- ③ 休塾の際、所定のお手続きを済ませられていない場合に関しましては、塾生の資格を失うことになります。塾生の資格を失った場合、復学をお断りさせていただく場合や、再入会をお断りさせていただく場合もございますのでご了承ください。

# ご入会をご検討されている方へ

## 無料体験授業

いちゼミの、クラス体験授業は、**無料**です。

登録料や教材費なども、**いただきません**。

STEP 1

体験参加お申込み

- いちゼミの授業スケジュールをご確認ください。ご不明の場合にはお電話でお問い合わせ下さい。
- 体験授業に参加をご希望される前日（当日の場合は午後2時）までに、ご連絡下さい。

STEP 2

体験授業に参加

- 各教科とも2回まで、合計3教科まで無料で体験することができます。
  - 持ち物は、筆記用具だけで結構です。 ●保護者の方の体験も大歓迎です。
- ※個人指導の体験授業は、2回まで。1回につき**1,100円**の体験受講料がかかります。

STEP 3

塾長面談

### ご入会手続き

- ①入会申込用紙 をご提出いただきます。
- ②入会金 をお納めいただきます。
- ③当月分・翌月分 授業料 をお納めいただきます。

体験授業に参加いただいた後

### ご入会なさらない場合

数多くある塾の中から、いちゼミの授業を体験していただきありがとうございました。また何かの機会がございましたらぜひお役に立ちたいと思います。ご意見や至らない点などございましたら今後の参考にさせていただきますので、塾長にお申し付けください。

## 入会金制度 いちゼミに、ご入会いただいた方は、小学部から高校部まで、ずっと塾生です。

### 入会金制度 → 入会金 **22,000円(税込)**

- ※入会金は、大学受験時（高3・浪人コース）まで有効です。
- ※兄弟姉妹が在籍中（または退塾後半年）の場合は半額減免とさせていただきます。
- ※一度退会した方が、再入会の場合には入会金は必要ありません。

いちゼミでは、皆様にお納めいただいた入会金を、塾の設備費・修繕費・運営費にあてさせていただきます。そのため、入会金無料などの極端なキャンペーンはできません。

### 地元で28年の「信頼」と「実績」

第一ゼミナール塾長は、19歳から三鷹で塾講師として働いてます。現在55歳。指導歴36年の超ベテラン講師です。27歳で第一ゼミナールの塾長となり、塾長としての経営歴は27年。本年度2022年、いちゼミは二十八年目を迎えます。

### 地域密着塾 のあるべき姿 を追求します

第一ゼミナールは、三鷹市を中心に、武蔵野市・調布市の小学生から高校生のための地域密着学習塾のあるべき姿を目指します。

- 地域の小・中・高校の学校行事に積極的に参加・協力いたします。
- 地域のイベント・お祭り・商店会・商工会の活動に積極的に参加・協力いたします。
- 勉強を教えるだけでなく、考え方・生き方に至るまで、常に子供たちの手本であるよう心がけます。

### 適正な料金設定と 生徒本位の指導 に努めます

我々、学習塾は、まず子どもたちそれぞれにとって本当に必要な教育は何であるかをしっかりと見極め、きちんとした目標設定をし、それを明確にした上で、必要なサービスを過不足なく提供することが大切であると常に考えております。



### 「夢」をかなえる人間塾

**第一ゼミナール**

株式会社  
**ディーワン**

〒181-0013 東京都三鷹市下連雀4-14-32 興信三和ビル1F&3F

TEL **0422(47)8933**

FAX **0422(29)8931**



# 7月の優待チケット

キャンペーン優待券

ご入会金 **20% OFF**

講習料が  
塾生料金  
になります

通常 **22,000円** ⇒ **17,600円** (税込)

- 2022年7月20日 まで 有効です。
- クラス授業（本部教室・三鷹台教室）にてご利用いただけます。
- ご兄弟同時入会の場合は、2人目以降は半額となります。

「夢」をかなえる人間塾

第一ゼミナール

TEL 0422(47)8933 FAX 0422(29)8931



※ 中3生 夏期講習5教科パック 受講を希望する新規生は、**ご入会金 50%OFF** が最大割引となります。(本誌 p. 27参照)

夏の体験キャンペーン

クラス授業

1週間無料体験

- 2022年7月20日 まで 有効です。
- クラス授業（本部教室・三鷹台教室）にのみご利用いただけます。

地域とともに27周年

第一ゼミナール

TEL 0422(47)8933 FAX 0422(29)8931

体験  
歓迎

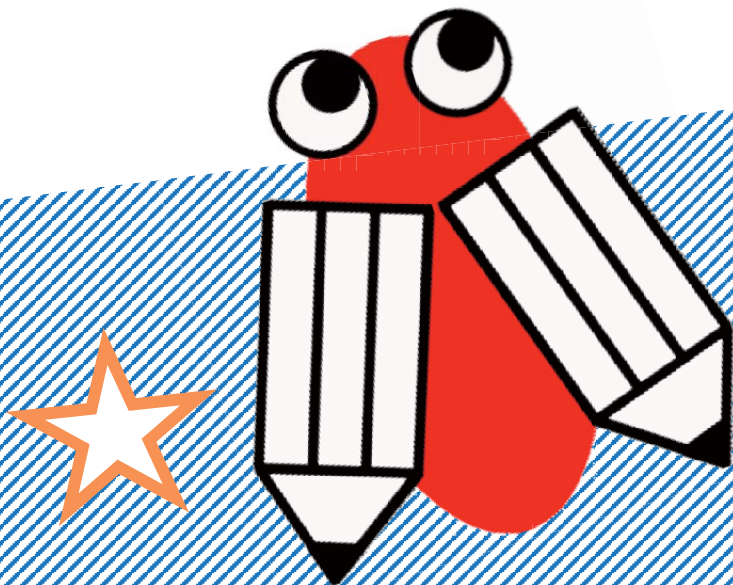

※ 夏期講習期間 7/21(木)~8/24(水) は、各学年とも「無料体験」は承っておりません。体験は7/20(水)までに参加をお願いいたします。