

ゼミナール新聞

11月号



い ち ゼ ミ

冬 期 講 習

いちゼミは、冬でも 激アツ だぜ！！

小学生 DREAM 全6講座 こどもたちの興味のすそ野、広げます！

中学生 中3 冬期講習 充実の10日間 + 選べる 個人指導！

高校生 高1～高3 駅前スタジオ 自習放題！ 1対1個人指導アリ

「夢」をかなえる人間塾

- わたしたちは、塾生のみなさんの「夢」をかなえるために、
最大限の努力を惜しみません。
- わたしたちは、子供たちが毎日「夢」を持って暮らしていけるような地域社会づくりに
積極的に貢献します。
- わたしたちは、教育を通じてこの日本の未来を創造するという「夢」を高く志にかかげ、
誇りをもって精一杯はたらきます。



6つの原則



私たちは、スタッフ間のチームワークを大切にし、こどもたちにチームワークの大切さを教えます。



私たちは、常にこどもの目線に立って物事を考えます。スタッフ間においても同様に相手の目線にたつよう努めます。



私たちは、わかることの楽しさ、できることの喜びを教え、勉強の素晴らしさをこどもたちに伝えます。



私たちは、将来、こどもたちが困難な場面に直面した際、あきらめずに力を合わせて全力で立ち向かうことができるよう「知力」と「気力」を養うことができます。



私たちは、初歩から全国レベルまで、塾生全員の「なぜ？」に答えるべく、万全の準備を整えて授業に臨みます。



私たちの最大のエネルギー源は、「こどもたちの笑顔」です。こどもたちが笑顔でいられるためにも、まず私たち自信が笑顔であることを常に心がけます。

11月後半からのいちゼミ

11 November

2022

SUN	MON	TUE	WED	THU	FRI	SAT
20 中3Wモギ 期末対策	21	22	23 中3Wモギ	24	25	26
27 休業日	28	29	30	1	2	3

12 December

2022

SUN	MON	TUE	WED	THU	FRI	SAT
27	28	29	30	1	2	3 入塾 説明会
4 中3生 Wモギ	5 冬期早割 申込締切	6	7	8	9	10 入塾 説明会
11 休業日	12	13	14	15	16	17
18 高3生 プレテスト	19	20 冬期講習 早割締切	21 小・中 お楽しみ会	22	23	24 いちゼミ 創立記念日
25 休業日	26	27	28	29	30	31

冬期講習(前半)

12月週割スケジュール

(12月の通常授業)

- 12月 第1週 11/28(月)～12/3(土)
- 12月 第2週 12/5(月)～12/10(土)
- 12月 第3種 12/12(月)～12/17(土)
- 12月 第4週 12/19(月)～12/24(土)

▼12月中の予定

- 11/28(月)～ 中3生 漢検CBT 受験日(12/5まで)
- 12/4(日) 中3生Wモギ12月(日程1)
- 12/5(月) 冬期講習《早割》申し込み終了
- 12/18(日) 中3生Wモギ12月(日程2)
高3生センタープレテスト
- 12/20(火) 冬期講習<通常>申込終了
- 12/21(水) 小学生おたのしみ会 本部教室
中学生おたのしみ会 本部教室
- 12/24(土) いちゼミ創立記念日 SINCE1974
- 12/25(日) 休業日 冬期講習 準備日
- 12/26(月) 冬期講習 前半スタート
- 12/30(金) 第2回 実力判定テスト①(小学生～中2)
- 12/31(日) 年末年始休業

1月週割 スケジュール

(1月の通常授業)

- 1月 第1週 1/9(月)～1/14(土)
 - 1月 第2週 1/16(月)～1/21(土)
 - 1月 第3週 1/23(月)～1/28(土)
- ※1月は3週授業となります

▼1月の予定

- 1/1(日)～ 年末年始休業
- 1/3(火) 冬期講習 後半スタート(中3・高3生)
- 1/4(水) 冬期講習 後半スタート(その他の学年)
- 1/8(日) 休業日 3学期 準備日
- 1/9(祝) いちゼミ3学期スタート
第2回 実力判定テスト②(小学生～中2)
- 1/13(金) 高校3年生 冬期講習 終了日
- 1/14(土) 大学入試共通テスト (1)
- 1/15(日) 大学入試共通テスト (2)
- 1/22(日) 中3 都立推薦入試対策(駅前スタジオ)
- 1/26(木)～ 都立高校推薦入試日程
- 1/27(金)～ 都立高校推薦入試日程

漢検

いちゼミでは、漢検CBTを導入しています。

インターネットを使っていつでも漢検を受けられるというシステムです。
市内でも大変導入事例が少なく、学習塾での導入例は数校のみとなっています。

なんたって、漢検本部の人が「ぜひ見学させてください」と訪れるほどですから！
この恵まれた環境も、すべていちゼミの先生たちの「生徒愛」のたまものです。

【漢検 CBT 受検概要】 【お申込みの流れ】

STEP 1

いちゼミで、「漢検CBT受験」の申込み用紙をもらいます。

- 漢検申込み担当 GT こと 中川先生にもらって下さい。

受験希望日の1週間前までに、申込み用紙を提出して下さい。

STEP 2

- 漢検申込み担当 GT こと 中川先生に提出して下さい。
- 基本受験日は、①毎週水曜日 15:30～ ②毎週土曜日 13:30～ です。
- 基本受験日以外の日で受験を希望する場合には、事前にご相談下さい。
- 1日の定員は、3名となっております。先着順受付となりますので、ご了承ください。

STEP 3

お申込み完了！受験日までしっかりトレーニング。

70%の正解率で合格となります。何もしないと合格率が下がります。しっかり勉強しましょう。

STEP 4

お支払いは、翌月の「お引落し」です。

- 検定料は、受験した翌月のお引落としとなっております。
- 原則、塾生以外の方は受講することができません。

漢検CBT いちゼミ【申込用紙】提出日

名前：

学年：

※中3生がたくさん受験する時期ですが、他の学年の生徒も受験することができます。

生年月日：(西暦) 年 月 日

※漢検を受験するには、正確な生年月日が必要です。

電話： ()

受験級： 級

受験希望日時： 月 日 時～ 時の回

※ 漢検申込み担当 中川先生 に渡して下さい。

※ 必ず中川先生に**直接手渡す** ようにしてください。

※ この紙を提出したことで申し込みが完了した訳ではありません。

※ 「申し込みができました」という旨の紙をもらった段階で申し込み完了です。

※ 申し込みは先着順です。(1日に3名まで受験可能です) ご了承ください。

2022年度 第2回実力判定テスト

第一ゼミナール 小学生



【実施日】 12/30(金)・1/9(月・祝)
 【科目】 算数・国語 (理科・社会は希望者のみ)
 【受験料】 2科 2,000円 4科 2,200円(税込)

小学生の部 試験予定

12/30(金)
 集合 15:00
 終了 16:40ごろ
 1/9(月・祝)
 集合 13:00
 終了 14:40ごろ

第一ゼミナール 中学1・2年生



【実施日】 12/30(金)・1/9(月・祝)
 【科目】 英語・数学・国語・理科・社会
 【受験料】 2,400円(税込)

中学生の部 試験予定

12/30(金)
 集合 17:35
 終了 22:00ごろ
 1/9(月・祝)
 集合 9:00
 終了 13:25ごろ

第一ゼミナール 高校1・2年生



【実施日】 12/30(金)・1/9(月・祝)
 【科目】 英語・数学・国語
 【受験料】 3,300円(税込)

高校生の部 試験予定

12/30(金)
 集合 16:00
 終了 19:00ごろ
 1/9(月・祝)
 集合 9:00
 終了 12:00ごろ

- 第一ゼミナールでは、12/30(金)・1/9(月)の期間を実力判定テスト期間とし、全塾生を対象に実力判定テストを行います。このテストは毎年各生徒の習熟度の確認と今後の学習指導のため、原則として小学3～6年生、中学1, 2年生、高校1, 2年生の全塾生に受験していただいております。
- テストは12/30(金)・1/9(月・祝)の中からご都合のよろしい日を選んで受験していただきます。1日ですべての科目を受験できない場合には2日に分けての受験が可能です。
- ご都合の合わない方には予備日程を準備いたします。予備日程につきましては、個別にご相談させていただきます。

■ お申し込みに関するご注意

- 12/5(月)締切です…申し込みは**コミル**でお申し込みください。後日お申込用のお知らせを配信いたします。なお受験日は後で変更することができます。詳しい試験時間割はお申込み用のお知らせ時に合わせてご案内いたします。
- 全員で受験します…原則として塾生全員に受験していただきます。事情により受験できない場合には、必ずご連絡、ご相談ください。なお、12/5(月)までにご連絡がない場合、申込用紙が提出されていなくてもテストを受験するものとし、問題用紙を発送いたします。当日受験されない場合でも問題用紙の料金として1700円をご負担いただきますのでご注意ください。
- 受験できない場合… また、体調不良などで当日受験できなかった場合には、日程を調整いたしますのでご相談ください。できる限りテストを受験できるようにいたしますが、答案発送日までにテストが受験できなかった場合には、問題用紙と解答をお渡しいたします。受験料につきましては成績処理料金分を返却いたします。
- 受験日変更をしたい場合… みなさまには申込時に受験日程を決めていただいております。申し込みいただいた受験日を変更したい場合には、後日変更することは可能です。ただし、教室の手配や問題用紙の手配など、試験をスムーズに行うため、必ず事前にご連絡くださいますようお願いいたします。

■ テスト料のお支払方法について

お申込みが12月に行われますので「12月イベント」としてお納めいただきます。通常の授業料のお支払い時に合わせてご請求させていただきます。申込時または試験当日に現金でご持参いただく必要はございません。

2022年度 第2回実力判定テスト に関する お問い合わせ・ご質問は・・・

Comiru またはメールでご連絡ください。お電話でのお問い合わせには対応できない場合がございます。

メールの方はこちら ⇒ e-mail t.nakagawa.gt@d1zemi.com

中学生の部

本部教室

塾長より 保護者のみなさまへ

こんにちは！いちゼミ塾長です。ずいぶん夏っぽい恰好で失礼します。
この写真は、令和元年5月のある日に、世田谷区立烏山中学校の運動会を応援しに行ったときのショットです。

いちゼミのクラス授業は、公立中学校で勉強しているお子様の指導を中心としたカリキュラムで授業をすすめていきます。学校の授業をしっかり理解する。部活動や学校行事にも積極的に参加する。そして定期テストでは、自己ベストを目指して努力する。塾生のみなさんが、充実した中学3年間を過ごすことができるよう、学習面でもそれ以外でも、ときには傍に寄り添いながら、またときには厳しく接しながら、いつもサポートしていけるような存在でありたいと考えています。

充実した中学3年間のその先にある高校入試では、塾生のみなさんにとって人生初となる大きなイベントを、塾の仲間たち、そして塾の先生たちとの仲間意識と連帯感を大切にしながら、みんなで乗り切っていきます。

塾生のみなさん、保護者の皆様の夢。その夢をかなえるための人間塾でありたい。それが、私たちいちゼミスタッフの願いです

第一ゼミナール 塾長 西村 学



いちゼミ塾長（55歳）

ネットより30分の面談申込OK
オンライン相談も承ります！



□いちゼミが最も得意なのは「内申アップ」です□

①英・数は、こだわりの 週2回×55分

● 中学生のクラス授業では、英語・数学は、週2回×55分のスケジュールにこだわります。授業間隔を密にすることにより、定着力を増し、応用力を高めることができます。

② 曜日選択制の授業を採用

● 英語と数学の通常クラスでは、曜日選択制の授業を採用しています。部活動やほかの習いごとなどと両立し、自分だけの時間割を作成してください。※一部クラスを除く

③ 少人数クラス制

● 1クラスの人数は、2名から12名程度。少人数クラス編成の集団指導です。クラスの仲間と、競い合ったり励まし合ったりしながら、それぞれの目標に向かいます。

④入塾テストはありません。

● 第一ゼミナールでは、入塾テストを実施しておりません。1回のテストだけでは、1人1人のストーリーをしっかり把握することができないからです。

⑤伝統の定期テスト対策授業

● 各中学校のテスト日程やテスト範囲を事前にしっかりと把握して、授業対策のメニューを作成します。日曜日には、伝統のテスト対策授業で塾生のがんばりをサポート！！

⑥中3生は、実技教科も徹底対策

● 中学3年生のクラス授業では、各学校の試験範囲に合わせた実技教科の対策プリントが配布されます。音楽は、自分のクラスの合唱の自由曲に合わせた解説がもらえるなんて・・・すごくない？

⑦高校入試対策も徹底サポート

● 中学3年生のクラス授業では、1人1人の入試スタイルに合わせたコースを設定します。推薦入試のための面接コースや、数学ハイレベルなど、万全を期して入試に臨みます。

中学1年生

料金表
P. 34



<中学生の部 毎月の授業料は P. 33 をご欄下さい> いちゼミの授業料は、「教材費込み」「施設利用費ナシ」。事務手数料以外 の別途請求はありません。

■ ZOOM を用いたオンライン指導

■ 従来通りの、通塾型対面指導

どちらでも受講することができます！

- テキストは事前配布 or ダウンロード可
- 体調不良時・荒天時の変更にも対応

<特色> いちゼミは、どちらも選べる！

新しい生活様式に順応した次世代型の地域密着学習塾のあるべき姿を常に目指しています

■ 従来通りの、通塾型対面指導

■ ZOOM を用いたオンライン指導



天候や体調に合わせて、対面とオンラインを自由に使い分けできるのがいちゼミの特徴！
テキストの準備ができていれば、当日の変更もOK！
生徒のみならず、保護者の皆様からも、「これは、ありがたい！」のお声を多数いただいています。



いちゼミ本部教室 の授業制度の特色

英語・数学は 曜日選択制 ⇒ 英語 全4通り ・数学 全9通りの組合せ



から1日受講+



から1日受講

いちゼミの最大の特徴であるのが 週2回の、曜日選択制 であることです。部活と両立させて効果を上げるために、英数は週2回がベスト。しかし、週2回にするとみんなの時間の都合をあわせるのが大変。それを解決するために、いちゼミでは曜日選択制を採用しています。この制度を導入している学習塾は、三鷹市はもちろん、都内にもほとんどありません。なぜなら、すべてのクラスの進度を合わせることがとても難しいからです。長年かけて練られたオリジナルテキストと、指導力のある社員講師陣という2つの条件を兼ね備えた、いちゼミだからこそできる、他塾にはまねのできない特別なサービスなのです。

無料体験 いつでも受付中です！

1週間の無料体験プログラム 参加可能です

ご友人をご紹介される場合は、本誌巻末の「入会金20% off」チケットをご利用いただけますと、図書カード3000円プレゼント！

いちゼミ本部教室 中学生のお問合せは

TEL 0422 (47) 8933

月～土 13時以降 いちゼミ本部教室 塾長 まで

E-MAIL uketsuke@d1zemi.com



実力判定テスト

→お知らせ P. 5へ



12月のいちゼミ授業（中1生）

1 Q：いちゼミの授業は、ZOOMで対応可能って本当ですか？



いちゼミは、ZOOM のWEB授業 対応OK！

- すべてのクラス授業が、ZOOM対応可能です。
- 事前にテキスト配布のご相談を承ります。
- ZOOMでも、対面でも料金は同じです

双方向の
オンライン授業

WEBと対面
ハイブリッド

2 Q：第2回 実力判定テスト について 教えてください。

A：12/30（金） 1/9（祝） 第2回 実力判定テスト

※ Wもぎ（進学研究会）の実力判定テストを採用しています。都標準偏差値がわかります。
※ 注 1/9（祝） は、通常授業（月曜日）もありますので、ご注意ください。

実力判定テスト
→お知らせ P. 5へ



3 Q：2学期末の「おたのしみ会」について、教えてください。

A：12/21（水） 18時30分～

いちゼミお楽しみクリスマス会 実施します！

【参加費】 無料です 【持ち物】 特にありません。差し入れ歓迎！ ※21：30頃終了予定です



4 Q：12～1月の予定って、わかったりしますか？

A：冬期講習前後の予定」をお伝えします。 ※年末年始予定は ←本紙 P. 3へ

11/14（月）	冬期講習《早割》申込み開始	12/26（月）	冬期講習＜前半＞スタート
11/20（日）	2学期期末対策（3）三鷹一中生	12/30（金）	第2回実力判定テスト（2）
11/23（祝）	祝日ですが通常通り営業	12/31（土）～	年末年始休業
11/27（日）	休業日（中3生スピーキング都立入試）	1/4（水）	冬期講習＜後半＞スタート
12/5（月）	冬期講習《早割》申込み締切日	1/7（土）	冬期講習 終了
12/20（火）	冬期講習＜一般＞申込締め切り日	1/8（日）	全休日 ※3学期準備日
12/21（水）	中1 おたのしみ会（本部教室）	1/9（祝）	第2回 実力判定テスト（2）
12/24（土）	いちゼミ創立記念日		いちゼミ3学期スタート
12/25（日）	全休日 ※冬期講習準備日		※1月は3週授業のため、授業料は 4分の3 です

4 Q：いちゼミ中学部、ココがちがいます！

- 教材費・設備利用費が、無料。無料というのは、通常の授業料に含まれている、ということです。
- コミル というアプリを用いて、生徒のみなさん、保護者の皆様とLINEで細やかに連絡を取ります。
- 少人数のクラス授業と、完全1対1の個人指導の2種類の授業形態を準備。もちろん、兼用もOKです。
- 受講科目の見直しを、1カ月ごとに可能。前月の25日までに決定で、翌月から即反映されます。
- ふだんのクラス授業を受けている教科は、日曜日のテスト対策が無料！追加料金ナシ！
- ふだん受講していないクラスを、テスト直前だけ受けることも可能！1コマ1100円（税込）
- 1月、3月など、3週の月は授業料が4分の3になるという良心的な料金システム。
- 試験前は、各学校の試験範囲・試験日程にあわせて時間割を細やかに変更。
- 塾長との二者面談・三者面談（25分程度）を、アプリからいつでも予約可能。
- 年に2回の実力判定テストで偏差値を出します。テストの回数が多すぎないと好評。
- 漢検CBT（漢字検定協会公認）のライセンスを取得。いつでも漢検を受験できます。
- 本部教室3Fに自習室を完備。高校生は駅前スタジオ教室で自習、とスペースを分けています。
- 教室待合室に、自動販売機を設置。夏は冷たい、冬はあたたかい飲み物を準備しています。浄水器も各教場に完備



中1クラス 冬期講習

本部教室



■ 予習クラス：3学期の学年末テスト 点数UPを目標にするコース

※通常行われているクラス授業は、3学期、予習クラスの続きからスタートします。

※普段の英語クラス・数学クラスを受講している人は、ぜひ冬期講習にも出席してください。

英語 中1クラス	3学期の予習 全4日間 3学期に向けて 外部生も歓迎 <難易度> ★★
	英語 Aクラス 4日間×55分授業 (内容) 3学期予習「現在進行形」です
	英語 Bクラス 4日間×55分授業 (内容) Aクラスと同じ内容です

※Aクラス・Bクラスのいずれかに出席して下さい。

数学 中1クラス	3学期の予習 全4日間 (内容) 図形分野 図形の思考力アップ <難易度> ★★
	数学 Aクラス 4日間×55分授業 (内容) 「図形分野」3学期予習中心
	数学 Bクラス 4日間×55分授業 (内容) Aクラスと同じ内容です

※Aクラス・Bクラスのいずれかに出席して下さい。

■ 冬期限定 単科講座：冬の特別ゼミ 2022～23 ラインナップ

※冬の特別ゼミ では、通常行われているクラス授業とは、異なる内容の学習にチャレンジしてゆきます。

国語 読解力UP	ふだんの「学校の国語」から離れて、「真の国語力」を身に着けることを目標にします いつもの塾の国語は、学校のテストでイ点をとるための授業。この冬休みは、本当の国語の実力をUPするために、読解問題に取り組みます。1月の実力テスト、楽しみですね。
-----------------	---

理科 偏差値UP	まずは、ここまでの復習をしっかり終わらせ、1年生の内容をおさらいしておこう 理科、ニガテ!!! って思っている人いないかな? それって実は思い込みだったりするんだ。ちゃんと知識が入っていれば、実は結構できるんだ・・・この冬、そういう経験をしてほしい。
-----------------	--

社会 偏差値UP	中1で学習した内容をしっかり復習。都立入試にそなえて知識を整理しておこう 第1日～第2日 地理分野 知識確認&問題演習 第3日～第4日 歴史分野 知識確認&問題演習 社会が苦手な人はぜひ!
-----------------	--

英単語 4日間	単語をバッチリ自分のものにする。まずは1学期からの復習 <難易度> ★ 1年生で覚えるべき英単語を4日間で繰り返し練習していきます。これまでに習った単語から、新しく習う単語まで、1日100語ずつ×4日間=400語! いっしょに練習していきます。
----------------	---

漢検の鬼	#めざせ漢検4級 #漢検は入試に有利 #中3夏までに3級ゲット! 漢検合格への近道は、弱点を見つけ、その弱点克服に向けて、全力を尽くすこと! 目標をしっかり決めて、合格に導きます。いちゼミでは、漢検を毎日受けられますよ!
-------------	--

作文講座	入試に作文が必要になる場合って、どんなときか、知っていますか? <難易度> ★★ 都立一般入試では、国語100点のうち10点分が、「200字作文」です。また、都立高校推薦入試では、作文または面接の配点比率が20～25%。てことは、作文の書き方をちゃんと習っている方が、今後も有利ですよ!
-------------	--

★無料体験受付中★ 1週間の無料体験&冬期講習《早割》キャンペーン実施中

11月中に体験⇒冬期講習のお申込みの方は、12月中の通常授業(冬期講習申し込み科目)にすべて参加OK
さらに、12月中にご入会のお申込みもお済ませの方は、通常授業(すべての科目)12月中、無料参加OK

お申込み方法：11/14(月)より お申込みスタート!! E-MAIL・FAXでも受付致します。

E-MAIL nishimura-manabu@d1zemi.com

FAX 0422(29)8931

※お問合せ 本部教室 TEL 0422(47)8933

受講料

早割

冬期講習 受付中!

	塾生の方		外部生の方	
	先行申込み 早割  12/5(月) 締切 10%OFF	通常申込み 12/20(火) 締切	先行申込み 早割  12/5(月) 締切 10%OFF円	通常申込み 12/20(火) 締切
1コース お申込み	5,400円 ※税込・教材費込み	6,000円 ※税込・教材費込み	6,750円 ※税込・教材費込	7,500円 ※税込・教材費込み
2コース お申込み	10,260円 ※税込・教材費込み	11,400円 ※税込・教材費込み	12,825円 ※税込・教材費込み	14,250円 ※税込・教材費込み
3コース お申込み	14,580円	16,200円 (10%OFF)	18,225円	20,250円 (10%OFF)
4コース お申込み	18,360円	20,400円 (15%OFF)	22,950円	25,500円 (15%OFF)
5コース お申込み	21,600円	24,000円 (20%OFF)	27,000円	30,000円 (20%OFF)
6コース お申込み	24,300円	27,000円 (25%OFF)	30,375円	33,750円 (25%OFF)
7コース お申込み	26,460円	29,400円 (30%OFF)	33,075円	36,750円 (30%OFF)
8コース お申込み	28,060円 ※フリーパス	31,200円 ※フリーパス	35,100円 ※フリーパス	39,000円 ※フリーパス

- 《早割》でお申込みの方は、取消・返金ができませんのでご注意ください。
- クラス授業は、2名以上の申込みがあれば成立します。クラス不成立の場合、受講料は1月末に返金させていただきます。

《中1生必見！お買得情報》 **早割**



- 【チェック1】 **早割**がお得！12/5(月)までに申込みで **お得な10%割引**
- 【チェック2】 「まとめ買い」がダンゼンお得！！5コース以上の割引率がすごいことに！
- 【チェック3】 「振替リクエスト」・・・出られない講座を他の講座に振替OK！

中学2年生 いちゼミ、一択



体験授業 参加ご希望の方

■「まるっと1週間」無料体験 を承っております。

お申込み → 体験 → 面談

※お申込みの際に、面談でご相談も可能です
※個人指導の体験は、1回1、100円です
(お一人様2回まで)

お子様の高校入試を「ぜひ、いちゼミで」と、考えていらっしゃる保護者の皆様へ

第一ゼミナール本部教室・三鷹台教室とも、

12月より、**新中3生の新規募集**を受付スタート致します。

指導のクオリティを保つため、次年度は定員制を設け、本部・三鷹台ともに、定員に達した時点で募集を締め切りとさせていただきます。

中3生での内申アップのためには、特に「2年生3学期」の段階からの本人および保護者の皆様の意識改革が大切だと考えております。

信じられないほどの内申アップを現実のものとするために、早い段階からいちゼミの授業体験・入塾案内に 参加して下さい。

本部教室

1クラス2名から12名の**少人数クラス**編成です ※料金⇒P. 17参照

いちゼミ本部教室 の授業制度の特色

英語・数学は 曜日選択制 ⇒ ご都合に合わせて自分の時間割を選択OK



から**1日**受講+



から**1日**受講

いちゼミの最大の特徴であるのが **週2回**の、**曜日選択制** であることです。部活と両立させて効果を上げるために、英数は週2回がベスト。しかし、週2回にするとみんなの時間の都合をあわせるのが大変。それを解決するために、いちゼミでは曜日選択制を採用しています。この制度を導入している学習塾は、三鷹市はもちろん、都内にもほとんどありません。なぜなら、すべてのクラスの進度を合わせることがとても難しいからです。長年かけて練られたオリジナルテキストと、指導力のある社員講師陣という2つの条件を兼ね備えた、いちゼミだからこそできる、他塾にはまねのできない特別なサービスなのです。

12月のいちゼミ授業（中2生）

1 Q：いちゼミの授業は、ZOOMで対応可能って本当ですか？



いちゼミは、ZOOMのWEB授業 対応OK！

- すべてのクラス授業が、ZOOM対応可能です。
- 事前にテキスト配布のご相談を承ります。
- ZOOMでも、対面でも料金は同じです

双方向の
オンライン授業

WEBと対面
ハイブリッド

2 Q：第2回 実力判定テスト について 教えてください。

A：12/30（金） 1/9（祝） 第2回 実力判定テスト

- ※ Wもぎ（進学研究会）の実力判定テストを採用しています。都標準偏差値がわかります。
- ※ 注 1/9（祝） は、通常授業（月曜日）もありますので、ご注意ください。

実力判定テスト

→お知らせ P. 5へ



3 Q：2学期末の「おたのしみ会」について、教えてください。

A：12/21（水） 18時30分～

いちゼミお楽しみクリスマス会 実施します！



4 Q：12～1月の予定って、わかったりしますか？

A：冬期講習前後の予定」をお伝えします。 ※年末年始予定は ←本紙 P. 3へ

11/14（月）	冬期講習《早割》申込み開始	12/26（月）	冬期講習＜前半＞スタート
11/20（日）	2学期期末対策（3）三鷹一中生	12/30（金）	第2回実力判定テスト（2）
11/23（祝）	祝日ですが通常通り営業	12/31（土）～	年末年始休業
11/27（日）	休業日（中3生スピーキング都立入試）	1/4（水）	冬期講習＜後半＞スタート
12/5（月）	冬期講習《早割》申込み締切日	1/7（土）	冬期講習 終了
12/20（火）	冬期講習＜一般＞申込締め切り日	1/8（日）	全休日 ※3学期準備日
12/21（水）	中1 おたのしみ会（本部教室）	1/9（祝）	第2回 実力判定テスト（2）
12/24（土）	いちゼミ創立記念日		いちゼミ3学期スタート
12/25（日）	全休日 ※冬期講習準備日		※1月は3週授業のため、授業料は 4分の3 です

5 Q：いちゼミ中学部、ココがちがいます！

- 教材費・設備利用費が、無料。無料というのは、通常の授業料に含まれている、ということです。
- コミル というアプリを用いて、生徒のみなさん、保護者の皆様とLINEで細やかに連絡を取ります。
- 少人数のクラス授業と、完全1対1の個人指導の2種類の授業形態を準備。もちろん、兼用もOKです。
- 受講科目の見直しを、1カ月ごとに可能。前月の25日までに決定で、翌月から即反映されます。
- ふだんのクラス授業を受けている教科は、日曜日のテスト対策が無料！追加料金ナシ！
- ふだん受講していないクラスを、テスト直前だけ受けることも可能！1コマ1650円（税込）
- 1月・3月など、3週の月は授業料が4分の3になるという良心的な料金システム。
- 試験前は、各学校の試験範囲・試験日程にあわせて時間割を細やかに変更。
- 塾長との二者面談・三者面談（25分程度）を、アプリからいつでも予約可能。
- 年に2回の実力判定テストで偏差値を出します。テストの回数が多すぎないと好評。
- 漢検CBT（漢字検定協会公認）のライセンスを取得。いつでも漢検を受験できます。
- 本部教室3Fに自習室を完備。高校生は駅前スタジオ教室で自習、とスペースを分けています。
- 教室待合室に、自動販売機を設置。夏は冷たい、冬はあたたかい飲み物を準備しています。浄水器も各教場に完備



中2クラス 冬期講習

本部教室



■ 予習クラス：3学期の学年末テストを目標にするコースです

英語 予習クラス	学期予習	全4日間	外部生も歓迎	<難易度>	★★
	英語 Aクラス	1回55分×4日間	(内容) 3学期の予習「受け身の文(基本編)」です。		
	英語 Bクラス	1回55分×4日間	(内容) Aクラスと同じ内容です		
※Aクラス・Bクラス のいずれかに出席して下さい。					

数学 予習クラス	3学期予習	平行四辺形～特別な四角形	図形の思考力アップ	<難易度>	★★
	数学 Aクラス	1回55分×4日間	(内容) 「図形分野」3学期予習「平行四辺形」中心		
	数学 Bクラス	1回55分×4日間	(内容) Aクラスと同じ内容です		
※Aクラス・Bクラス のいずれかに出席して下さい。					

■ 冬期限定単科講座：冬の特別ゼミ 2022～23 ラインナップ

国語 読解力UP	中間・期末でイ点をとるのではなく、入試での得点力UPを考えたトレーニング
	都立高校って、内申：得点＝3：7 つまり当日の得点の方が倍以上！そして、都立高校の国語は、100点満点のうち75点が読解（しかもア～エの記号選択）問題です。さて、今回中2の冬休みは、学校の勉強から少しはなれて、いわゆる「読解力」をアップさせるための練習をやってみたいと思います。入試に向けた国語の意識改革。ここからスタートしましょう。

理科 偏差値UP	2年生の内容の復習をします。1月の模擬テストでの偏差値UPを目標にがんばろう！
	理科、ニガテ！！って思っている人いないかな？ それって実は思い込みだったりするんだ。中学2年生の後半になると、単に「覚える」というよりも「理解する」ということが大切になってくる。そうやって「理解」した上で問題を「解く」という勉強法を教えます。まずは1月のモギテストで偏差値UP！を目指し、早めに苦手意識を克服しよう。

社会 偏差値UP	2年生の内容は、都立高校の入試にもよく出題されます。今のうちにしっかり復習！
	前半2日間は、日本地理の復習。後半2日間は江戸時代前後の歴史の復習を行います。社会は、確かに暗記が重要な科目・・・ではありますが、ただ「おぼえる」だけでは問題を解くことができません。成績のつけ方という「思考・判断」などの部分は、歴史にしても、地理にしても、「なぜ？」という視点と、その結果どうなるの？という目線が大切です。

英語 苦手克服ゼミ	英語は、積み重ね。1年生の内容から、順を追って理解度を確認していきます。
	第1日に、まず「中学1年生の復習」を全員でやります。その結果が問題ない人は、2日目から中2の復習に進みますが、問題ある人は、2日目さらに掘り下げて1年生の復習をやります。

数学 2年生の総復習	2年生の内容の総復習 自分で4日間の計画を立て、苦手の克服に取り組みます
	A) 式と計算の復習 B) 連立方程式の計算問題 C) 連立方程式文章問題 D) 1次関数のグラフ E) 1次関数の応用問題 から自分で復習メニューを選び、苦手を克服します。2年生の後半は、学校で計算分野がストップしています。今こそ、計算分野の苦手を克服しておく大チャンス！3年生の1学期から始まる計算分野に対応するためにも、今頑張りましょう！

英単語漬け4日間	英単語をバッチリ自分のものにする。まずは1学期からの復習 <難易度>★
	2年生までに覚えるべき英単語を4日間で繰り返し練習していきます。これまでに習った単語から、新しく習う単語まで・・・1000くらいあるのかな。さあ、タンゴりましょう。

漢検の鬼	#めざせ漢検4級 #漢検は入試に有利 #中3夏までに3級ゲット！ <難易度>★★
	漢検合格への近道は、弱点を見つけ、その弱点克服に向けて、全力を尽くすこと！目標をしっかりと決めて、やるべきことが見つけよう。

作文講座	入試に作文が必要になる場合って、どんなときか、知っていますか？ <難易度>★★
	都立一般入試では、国語100点のうち10点分が、「200字作文」です。また、都立高校推薦入試では、作文または面接の配点比率が20～25%。てことは、作文の書き方をちゃんと習っている方が、今後有利ですよ！

お申込み方法：11/14(月)より お申込みスタート！！ E-MAIL・FAXでも受付致します。

E-MAIL uketsuke@d1zemi.com
 FAX 0422(29)8931 ※お問合せ 本部教室 TEL 0422(47)8933

受講料

早割

冬期講習 受付中!

	塾生の方		外部生の方	
	先行申込み 早割  12/5(月) 締切 通常からさらに10%OFF	通常申込み 12/20(火) 締切	先行申込み 早割  12/5(月) 締切 通常からさらに10%OFF	通常申込み 12/20(火) 締切
1コース お申込み	5,400円 ※税込・教材費込み	6,000円 ※税込・教材費込み	6,750円 ※税込・教材費込	7,500円 ※税込・教材費込み
2コース お申込み	10,260円 ※税込・教材費込み	11,400円 ※税込・教材費込み	12,825円 ※税込・教材費込み	14,250円 ※税込・教材費込み
3コース お申込み	14,580円	16,200円 (10%OFF)	18,225円	20,250円 (10%OFF)
4コース お申込み	18,360円	20,400円 (15%OFF)	22,950円	25,500円 (15%OFF)
5コース お申込み	21,600円	24,000円 (20%OFF)	27,000円	30,000円 (20%OFF)
6コース お申込み	24,300円	27,000円 (25%OFF)	30,375円	33,750円 (25%OFF)
7コース お申込み	26,460円	29,400円 (30%OFF)	33,075円	36,750円 (30%OFF)
8コース お申込み	28,060円	31,200円 (35%OFF)	35,100円	39,000円 (35%OFF)

- 《早割》でお申込みの方は、取消・返金できませんのでご注意ください。
- クラス授業は、2名以上の申込みがあれば成立します。クラス不成立の場合、受講料は1月末に返金させていただきます。

《中1生必見！お買得情報》 **早割**



- 【チェック1】 **早割**がお得！12/5(月)までに申込みで **お得な10%割引**
- 【チェック2】 「まとめ買い」がダンゼンお得！！5コース以上の割引率がすごいことに！
- 【チェック3】 「振替リクエスト」・・・出られない講座を他の講座に振替OK！

中学生 クラス指導



中学3年生



<中学生の部 毎月の授業料は P.17 をご欄下さい> いちゼミの授業料は、「教材費込み」「施設利用費ナシ」。事務手数料以外 の別途請求はありません。

■ ZOOM を用いたオンライン指導

■ 従来通りの、通塾型対面指導

どちらでも受講することができます！

- テキストは事前配布 or ダウンロード可
- 体調不良時・荒天時の変更にも対応

新しい生活様式(NEW NORMAL)に順応した次世代型の地域密着学習塾のあるべき姿を常に目指しています



いちゼミは 対面指導 と オンライン のハイブリッド授業！

■ 従来通りの、通塾型対面指導



- 従来通りの「通塾型 対面指導」も実施しています。
- 体調不良時・荒天時のみ、オンラインに変更OK。
- 曜日選択制のため、月・火から1日、木・金から1日選んで参加することができます。
- 対面指導で参加の方には、オリジナルテキストを授業中に配布いたします。

どちらでも、都合のよい方法で参加できます
たとえば、ちょっと具合が悪いときとか、
台風が来ていた心配なときなど、連絡をいただければ、当日でも、参加方法の変更が可能です。当日に使用するテキストやプリント類の受け渡し(PDFを送信→印刷など)の部分をご協力よろしくお願いたします。

■ ZOOM を用いたオンライン指導



- 教室で行われている授業を、オンラインで受講可能です。
- 通塾型とまったく同じ内容の授業を受講できます
- 習い事などと重なって、授業が受講できない場合には、家族の方がZOOMの授業をレコーディング可能です
- ZOOMで参加の方は、事前にテキストを取りに来ていただくか、特別サイトよりダウンロードしていただきます。

▼ 中3本部クラス ▼ 授業ラインナップ

- 英語クラス (週2回×55分授業) GT 先生
- 数学クラス (週2回×55分授業) 塾長 先生
- 国語クラス (週1回×85分授業) ※学校別クラス編成
- 理科クラス (週1回×85分授業) ※学校別クラス編成
- 社会クラス (週1回×85分授業) ※学校別クラス編成
- 作文コース (週1回×85分授業) ※推薦入試対策
- 面接コース (週1回×85分授業) ※推薦入試対策
- <入試対策講座>
- 英語ハイレベル/英語基礎徹底 (週1回×85分授業)
- 数学ハイレベル/数学得点UP (週1回×85分授業)
- 国語ハイレベル (週1回×85分授業) タイチ先生

いちゼミは、ココがちがいます！

- 教材費・設備利用費が、**無料**
- 3教科以上受講の場合、割引適応
- ふだんのクラス授業を受けている教科は、日曜日のテスト対策が**無料!**追加料金ナシ
- 1月など、3週しかない月は授業料が4分の3になります。
- 自習室は毎日開放しています。
- しっかり勉強したい科目は、**個人指導**で手厚く勉強できます。 ⇒P.30参照



いちゼミ本部教室 中学生のお問合せは

TEL 0422 (47) 8933



期末テスト後 中3クラス編成（中3生）

期末テスト終了後(11/21～)の クラス 編成の意義

11月4週より 学校別クラス編成を解体します！

英語

数学

週2回 ×55分授業 3クラス編成

11/21(月)以降は、どのクラスに参加してもOK

冬期講習から、志望校別目標別クラス編成に変わります。

国語

理科

社会

週1回 ×85分授業 11月は2クラス編成

受講者が多い場合は、3クラス編成に増量

A/Bのクラス分けを「やんわり」行います。※クラス編成は担当講師が決定

冬期講習 中3英・数・国クラス 編成の意義

志望校別クラス編成で、合格率を高めます！

Aクラス

都立上位校・日大系列など、偏差値60近辺の人気校を志望する人向け

都立一般入試で、8割以上の得点率を目指している人向けのクラスです。

私立高校の対策も併行して進めてゆきます。日大系列など、私立人気高を第一志望にする人は、過去問対策個人指導のお申込みをおススメします。

<志望校：例>

武蔵野北・調布北・小金井北・豊多摩
日大鶴・日大桜・杉並学院 ほか
幅広く上位校に対応します

Bクラス

都立中堅校など、偏差値55近辺の人気都立校を志望する人向け

都立一般入試で、7割以上の得点率を目指している人向けのクラスです。

私立高校の対策も併行して進めてゆきますが、Bクラスはおもに都立対策を中心に時間をとるためのクラスです。都立に全力を尽くしたい！という人向け。

<志望校：例>

神代・石神井・芦花・杉並 ほか
私立高校は併願のみで、一般受験はあまり考えていない人

Cクラス

偏差値50近辺の都立高校・私立高校一般入試を志望する人向け

都立一般入試で、6割以上の得点率を目指している人向けのクラスです。

私立の入試対策も十分に行っていきます。基本的なことを中心に学習するので私立一般での合格を狙う人、単願で合格後、塾を続けたい人 にもピッタリ。

<志望校：例>

大成・昭和第一・八王子実践などの
一般合格を目指す人
府中東・田無などの都立高校も視野に。

Mクラス

三鷹台教室

都立上位校・私立高校（偏差値60前後）を志望する人向け

入試に照準を切り換え、さまざまな入試問題対策を行います。

独自問題作成グループ校の受験を希望する人は、さらに演習の時間を確保するために、ハイレベルコースの受講をおススメします。

<志望校：例>

調布北・豊多摩・神代
錦城 ほか
幅広く対応します。

中3理科・社会クラス 編成の意義

目標得点別クラス編成で、それぞれ伸ばします

Aクラス

都立入試で、7割以上～ の得点率を目指している人向け

都立一般入試で、7割以上～ の得点率を目指している人向けのクラスです。「こういうの出るとできないんだよな」という苦手なジャンル・苦手なタイプの問題を、どんどん潰していけるように、クラスで一丸となって努力していきましょう。理社でまず最初に必要なのは、暗記です。次に重要なことは分析力。最後にスピード。冬期講習では、分析力アップを中心に鍛えます。

Bクラス

都立入試で、理科・社会の得点をできるだけアップさせたい人向け

都立一般入試を受けるけれども、理科・社会がどうしても苦手な、問題の解き方や、ふだんの勉強の方法など、そういった基本的なことから、もう一度しっかりと身に付けていきたい、と考えている人にピッタリなクラスです。入試は2月末。苦手を得意にするために、あと3カ月は決して短すぎる期間ではありません。不可能はない。やってみなけりゃ、わかんねえ！

E-MAIL) uketsuke@d1zemi.com TEL) 0422(47)8933

期末テスト後 中3生 推薦入試対策

■推薦入試対策 11月のクラス授業 ※今からでも、申込可能です！

11月 作文コース 全4回 11/22(火) 23(水) 29(火) 30(水) 予定

11月 面接コース 全4回 11/22(火) 23(水) 29(火) 30(水) 予定

■推薦入試対策 特別授業 セット申込 全9回 指導予定

	作文コース	小論文コース	面接コース
	塾生 19,300円 外部生 24,130円	塾生 19,300円 外部生 24,130円	塾生 19,300円 外部生 24,130円
第1回	12/7(水)	12/7(水)	12/7(水)
第2回	12/14(水)	12/14(水)	12/14(水)
第3回	12/21(水)	12/21(水)	12/21(水)
第4回	12/27(火)	12/28(水)	12/30(金)
第5回	1/4(水)	1/5(木)	1/7(土)
第6回	1/11(水)	1/11(水)	1/11(水)
第7回	1/18(水)	1/19(水)	1/18(水)
第8回	1/22(日)	1/22(日)	1/22(日)
第9回	1/25(水)	1/25(水)	1/25(水)

期末テスト後 中3生 漢字検定対策

漢検 最終対策 (本部教室) 11月末

(授業) 60分×8回 ジャンル別パーソナルメニュー

(模試) 診断テスト 3回以上 必要なだけ (定員) 10名

(授業料) **12,000円** (模試・教材費込み) ※前回参加者半額

舘市先生が担当し、漢検のラストチャンス絶対にゲットするように全力で指導します。自分で勉強して受けると、どうしてもアマイ部分が出てしまいますので、やはり客観的に診断・判断してもらって対策を講じた上で、受講していただく方が確実に合格に導くことができると思います。

第1回	11/21(月) 21:00-22:00	舘市
第2回	11/22(火) 21:00-22:00	舘市
第3回	11/23(水) 19:30-20:30	舘市
第4回	11/24(木) 19:30-20:30	塾長
第5回	11/26(土) 18:00-19:00	舘市
第6回	11/28(月) 21:00-22:00	舘市
第7回	11/29(火) 21:00-22:00	舘市
第8回	11/30(水) 19:30-20:30	舘市

中学3年生 冬期講習内容

▼都立入試対策レギュラーパック 各10日間（1科目15時間）

いちゼミ冬休み史上最高のメニューを準備しました！！

英語 10日間完全パック

10日間(=15時間) 通常授業の約2カ月分に相当する時間数です。

- Aクラス ⇒ 入試対策総合演習10日間 ※都立・私立 偏差値60レベル以上
- Bクラス ⇒ 入試対策総合演習10日間 ※都立・私立 偏差値55レベル
- Cクラス ⇒ 入試対策総合問題10日間 ※都立・私立 偏差値50レベル

数学 10日間完全パック

各クラスに合わせて、テキストをマイナーチェンジ。キミに必要なピッタリの入試問題対策を。

- Aクラス ⇒ 入試対策総合演習10日間 ※都立・私立 偏差値60レベル以上
- Bクラス ⇒ 入試対策総合演習10日間 ※都立・私立 偏差値55レベル
- Cクラス ⇒ 入試対策総合問題10日間 ※都立・私立 偏差値50レベル

国語 10日間完全パック

10日間で、読解型の完成。とらせるよ！点を！キミに！（倒置法×2）

- Aクラス ⇒ 入試対策総合演習10日間 ※都立・私立 偏差値60レベル以上
- Bクラス ⇒ 入試対策総合演習10日間 ※都立・私立 偏差値55レベル
- Cクラス ⇒ 入試対策総合問題10日間 ※都立・私立 偏差値50レベル

「入試本番」でいかに、平常心で問題を読み解くか。それが出来るか出来ないかは、日頃のトレーニングによります。「入試本番」でブレない読解型を完成させます。

理科 10日間完全パック

10日間(=15時間) 通常授業のおよそ3カ月分に相当する時間数です。

冬休みの理科の目標は、ただ1つ。都立高校入試で結果を出すこと。コレだけです。1人1人、目標や、課題は異なるけれど、みんなでいっしょに10日乗り切ろう！

社会 10日間完全パック

10日間(=15時間) 通常授業のおよそ3カ月分に相当する時間数です。

都立入試の過去問を中心に、歴史・地理・公民分野のまんべんなく復習をします。オリジナルのテキストをもとに、都立入試社会の勉強法を伝授します。

▼オプション講座

英語リスニング

30分授業×8日間。短い時間で集中して、より効果を上げるという作戦です。

都立高校向けのリスニング講座です。10分間のテストの中でも、本当に集中して聞くべきところはほんの少し。ポイントをおさえて得点アップだ。

塾長の 推薦入試対策

面接コース

都立高校推薦入試対策。個人面接・グループ面接・集団討論に対応。

塾長の面接コースは、「マジ、やばい」と、毎年ウワサになる。面接・集団討論、目からウロコの最新の指導をします！

作文コース

都立高校推薦入試 作文・小論文のためのオリジナル対策授業。

「塾長の作文コース」は、都立高校・私立高校の600字程度の推薦入試対策です。また、作文だけでなく小論文にも対応します。

お申込み方法：11/14（月）より お申込みスタート！！ E-MAIL・FAXでも受付致します。

E-MAIL uketsuke@d1zemi.com

FAX 0422(29)8931 ※お問合せ 本部教室 TEL 0422(47)8933

中3生 冬期講習 料金



■レギュラーコース パック割引 <<3教科以上お申込みの方>>

12/5(月) 早割締切!!



		塾生		外部生
		<<早割>>特別料金	通常申込	外部生<早割>
レギュラー5科 完全パック75時間 20%OFF	英・数・国・理・社 いちゼミ史上最強の メニューを準備しました!	99,000円	118,800円	133,650円
		133,650円	148,500円	167,062円
		1時間1200円@税抜	税抜1440円@時	税抜算 1620円@時
レギュラー4科 60時間15%OFF	4教科組合せ自由 どれでも4科選択自由 もちろん教材費込み!	90,882円	100,980円	113,600円
		106,920円	118,800円	133,650円
レギュラー3科 45時間10%OFF	3教科組合せ自由 私立高校第一志望の人 向き 個人指導併用の人 向き	72,171円	80,190円	90,210円
		80,190円	89,100円	100,230円

■レギュラーコース 単科申込

	塾生	外部生
英語 10日間 完全パック	1コース	1コース
数学 10日間 完全パック	につき	につき
国語 10日間 完全パック	26,730円	33,400円
理科 10日間 完全パック	(税込・教材費込)	(税込・教材費込)
社会 10日間 完全パック		

■入試対策コース 単科申込

	塾生	外部生
英語 リスニングコース		
推薦対策 面接コース		
推薦対策 作文コース		



《早割》 お得です!

12/5(月)までにお申込み(内部生・外部生とも)

<早割>でお申込みの場合、取消できません。

分納・延納についてのご相談 ~講習料金のお支払い方法 について~

第一ゼミナールでは、中学3年生の講習料金につきまして、**分納・延納**の手続きを承っております。(外部生は対象外です)
お支払方法につきましてのご相談は、すべて塾長が直接承りますので、第一ゼミナール塾長までご連絡下さい。

分納

講習料金を、令和2年7月までの間に**分割してお納めいただくことが可能**です。

7月までにお納めいただきました場合、分割手数料や延滞料金などは発生しません。

延納

何らかのご事情があり、12/27にお引落しができな場合、あらかじめご連絡を

いただきました場合には、**期日をずらして現金にてお納めいただくことが可能**です。

塾生

のみ対応

外部生

は対応できません

なお、受験生の**チャレンジ支援貸付事業** に関するご相談も塾長が承ります。

三鷹市社会福祉協議会 ⇒ | 【t e l】0422(46)1108~1109

中学生 クラス指導

中学生の部 料金体系

税率
10%



● ご入会 初期費用について

ご入会金 …… 22,000円(税込)
メール登録料 …… 1,760円(税込)

ご入会の際にかかる初期費用は、ご入会金・メール登録料と、授業料・事

● 授業料について

第一ゼミ クラス授業の料金一覧です

● 単科料金 …… 1教科から自由に選択して受講することが可能です。

教科	クラス名		中学1年生		中学2年生		中学3年生	
			週2回 ×55分	11,000円	週2回 ×55分	11,000円	週2回 ×55分	11,000円
英語	レギュラークラス	1教科につき	週2回 ×55分	11,000円	週2回 ×55分	11,000円	週2回 ×55分	11,000円
数学	レギュラークラス	1教科につき	週2回 ×55分	11,000円	週2回 ×55分	11,000円	週2回 ×55分	11,000円
国語	レギュラークラス	1教科につき	週1回 ×85分	8,500円	週1回 ×85分	8,500円	週1回 ×85分	8,500円
理科	レギュラークラス	1教科につき	週1回 ×55分	5,500円	週1回 ×85分	8,500円	週1回 ×85分	8,500円
社会	レギュラークラス	1教科につき	週1回 ×55分	5,500円	週1回 ×85分	8,500円	週1回 ×85分	8,500円
英語	ハイレベルコース	1教科につき	実施せず		週1回 ×85分	8,500円	週1回 ×85分	8,500円
数学	ハイレベルコース	1教科につき	実施せず		週1回 ×55分	5,500円	週1回 ×85分	8,500円
英語	復習コース	1教科につき	実施せず		実施せず		週1回 ×85分	8,500円
数学	得点UPコース	1教科につき	実施せず		実施せず		週1回 ×85分	8,500円
作文	入試対策コース	1教科につき	実施せず		実施せず		週1回 ×85分	8,500円
面接・集団討論	入試対策コース	1教科につき	実施せず		実施せず		週1回 ×85分	8,500円

● 割引制度 …… 3教科以上受講される場合は、授業料が割引となります。

中学1年生 ⇒ 英・数+1教科以上受講される場合には、授業料が割引対象となります。

3教科	英・数+国	29,500円(税込)	英・数+理(または社)	26,500円(税込)
4教科	英・数・国+理(または社)	33,000円(税込)	英・数+理・社	31,000円(税込)
5教科	英・数+国・理・社	37,500円(税込)		

中学2・3年生

3コース	英・数+1コース	30,500	1000円引	29,500円	英(数)+2コース	28,000	1000円引	27,000円
4コース	英・数+2コース	39,000	2500円引	36,500円	英(数)+3コース	36,500	2500円引	34,000円
5コース	英・数+3コース	47,500	4500円引	43,000円	英(数)+4コース	45,000	4500円引	40,500円
6コース	英・数+4コース	56,000	7000円引	49,000円	英(数)+5コース	53,500	7000円引	46,500円
7コース	英・数+5コース	64,500	10000円引	54,500円	英(数)+6コース	62,000	10000円引	52,000円
フリーパス	全コース受講可能	73,000	13500円引	59,500円				

● 事務手数料 その他の諸経費 クラス授業・個人指導に共通 ※④をのぞく

①	教材費無料	⇒	令和2年4月以降、授業料を改定。教材費は、授業料に含まれています。
②	事務手数料	⇒	お一人につき 1カ月 1,100円(税込) の事務手数料をいただきます。
③	質問箱無料	⇒	質問箱・ホームルーム・英単語道場 などには全員無料で参加できます
④	冷暖房費無料	⇒	冷暖房費の別途請求はありません。
⑤	維持費無料	⇒	施設・設備の維持に関する費用は、入会金を充てております。
⑥	通塾保険無料	⇒	通塾の際の保険料も、入会金の中からお支払いさせていただいております。
⑦	定期テスト対策	⇒	中高生のテスト対策→通常受講している科目は、無料で参加できます。

毎月の授業料のお納め方法

授業料のお納め ⇒ 前月の末日まで

- 受講される科目の受講料は、前月の末日までにお納めいただきますよう、ご協力をよろしくお願いいたします。
- 口座からのお引落としにしましては、毎月12日を「締め日」と設定させていただいております。12日までにご連絡下さい。
- クレジットカードによるキャッシュレス決済にも対応しております。初月分は、2カ月・3カ月分の前払いをお願いしております。

口座お引き落とし または クレジット決済 可能です

受講科目の変更 ⇒ 前月の25日まで

- 受講されている科目の変更・取消・追加、または退塾のご連絡は、必ず前月の25日(休業日の場合は前営業日)までに、ご連絡下さい。
- 25日までに連絡がない場合は、翌月分授業料が発生します。ご注意ください。
- なお、月の途中での入会、月の途中からの科目追加は可能です。その際には、塾の決まりに従って、授業料を日割り計算(最大半額まで減免)させていただきます。※割引・キャンペーンはご利用いただけません

個人指導

いちゼミの個人指導は、

いわゆる「個別指導」ではありません

「○ 対面式」の「○ 完全1対1」

× 1対2 × 横並びスタイル



- 誰かを待たせることはありません
- 誰かに待たされることもありません
- 遅すぎて退屈だということはありません

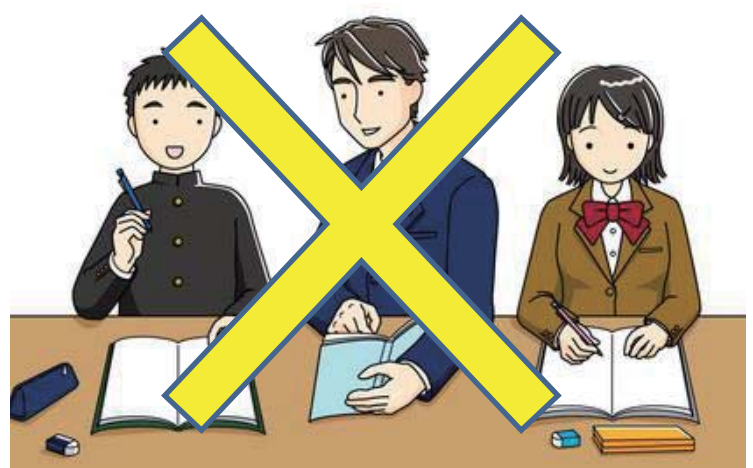

○ 「労力が分散しない」→最大の効果をあげる

△ 「労力・時間が分散しがち」→効果が上がらない

～キミだけのための特別な時間～

●ハイ・クオリティな 完全1対1の授業

第一ゼミの個人指導は、完全マン・トゥ・マンのプライベートスタイル。キミがわからないところ、キミが教えてほしいと思うところ、かゆいところ(?)に手が届くキメ細かな指導をすることにより、なんでもキミのリクエストに応えることができます。

●キミだけのための 特別な時間

担当の先生は、キミだけのために時間を空けて待っています。そして、キミのペースにあわせて授業を進めます。もちろん、わからないところは何度でも質問することができますし、よくわかっている部分はペースを早めることも可能ですので、同じ60分でもとても密度の濃いものにすることが可能です。

●1人1人のニーズにあわせた授業形式

いちゼミの個人指導は、キミの目標に合わせた内容で授業形式を決めることが可能です。例えば、AO入試で小論文があるから、小論文を月に2回のペースで、とか、要に応じて増やしてほしいとか、逆にふだんは自分で勉強できるけれど、定期テストの直前だけ行うなど、キミのやりたいこと、キミが困っていること、キミが克服したいこと。担当の先生は、全力でサポートします。



<期間限定> お得な回数券 発売中!

- 社員講師 18回チケット 最大22,200円オトク
- アルバイト講師 40回チケット 7,000円オトクな回数券
- アルバイト講師 25回チケット 3,500円オトクな回数券
- プロ講師 10回チケット 1,200円オトクな回数券
- 冬休みの宿題 完成チケット など。

※三鷹むらさき商品券 ご利用ご希望の場合はご相談下さい。

<回数券 お申込みサイト>



中学生 個人指導



- ZOOM を用いたオンライン指導
- 従来通りの、通塾型対面指導

どちらでも受講することができます！

- テキストは事前配布 or ダウンロード可
- 体調不良時・荒天時の変更にも対応

いちゼミの個人指導は
対面指導・オンライン指導
どちらでもOKです。



【1】料金体系

個人指導 授業料

■ ZOOM を用いたオンライン指導

■ 従来通りの、通塾型対面指導

担当講師	塾長	社員講師	プロ講師 ※経験4年以上	大学生講師
60分	6,800円	5,700円	4,600円	3,500円
指導報告書	○ あり	○ あり	○ あり	○ 社員監修
zoom アカウント	○ あり	○ あり	○ あり	○ スタッフ用

- 4月以降、講師経験4年以上経過した講師・社会人講師につきましては、「プロ講師」と設定いたします。
- プロ講師は、専用のZOOMアカウントを持たせます。個人指導のZOOM対応を迅速に行うことができます。
- プロ講師は、指導報告書を社員講師の監修なく、直接保護者の方に送信します。指導から報告までの期間を短縮できます。

【2】お申し込み方法

<https://coubic.com/d1zemi>

いちゼミの個人指導はWEBサイトからご予約できます。

■ 事前メールお知らせ機能

個人指導の前に、今日ご予約が入っている内容をメールでお知らせ。お申し込みをお忘れになることを防ぎます。



■ 残り回数わかる！回数券制度導入

パックで申込みしたけれど、あと何回残っているのかしら？スマホで見て、残り回数が一目でわかるような回数券制度を導入します！これは便利。

■ クレジットカード決済と連動

個人指導のお申込みを、クレジットカード決済と連動します。現在の制度ですと指導が終わった翌月の末に、お支払いというタイムラグが生じ、いつの指導なのかわかりにくくなっている・・・という問題を解決！

■ ZOOMとの連携機能

ZOOMで指導をご希望の場合。事前にミーティングIDとパスワードがメールで届く連携機能が追加されます！

■ 講師の空きをリアルタイム確認 キャンセル待ちもOK

テスト直前や、入試対策などの際に、講師の空きがあるかどうかをリアルタイムで確認可能になります。また、キャンセル待ちの機能も追加されます

個人指導のお申込み につきまして、ご不明な点は

本部教室 **0422(47)8933** までお問い合わせ下さい！！

■ E-MAIL uketsuke@d1zemi.com でも対応しております。

講師スタッフ 紹介ページ 2022

社員講師



塾長 西村 学 先生
 栃木県立足利高校出身
 早稲田大学商学部 中退
 高校時代はラグビー部
 生徒会長も務める。
 極真空手小笠原三鷹道場館長
 現三鷹商工会理事。
 好きな言葉
 「失敗は成功のもと」



GT 中川 透 先生
 東京学芸大附属高校出身
 早稲田大学教育学部数学専修 卒業
 高校時代は野球部エース。
 大学時代には若くして母校の野球部の監督も務める。
 クールな外見とはウラハラに、実はいちゼミ一番の熱血講師。決めゼリフは、「今日、なに順？」

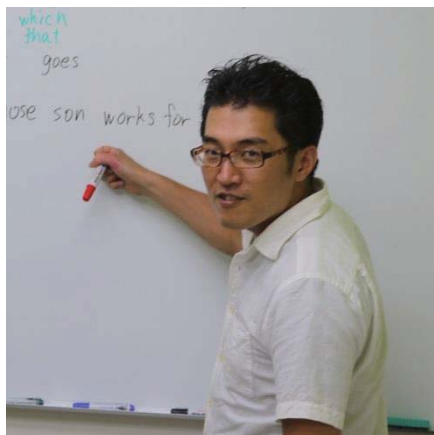

リーダー 佐藤 佑介 先生
 福島県立磐城高校出身
 青山学院大学中退
 国際基督教大学卒業
 三鷹台教室 責任者
 小学校から大学までずっと野球部に所属
 個人指導は非常にしつこく
 口癖は「考えろ！」

<<スタッフ募集のおしらせ>>

いちゼミでは、一緒に子どもたちの「夢」をかなえるスタッフを募集しています。

- 社員（教室マネジメント他）
- 社員（講師）
- パート・アルバイト（講師）
- アルバイト（受付）
- パート・アルバイト（デザイン・事務）

詳細はお問い合わせ下さい

プロ講師

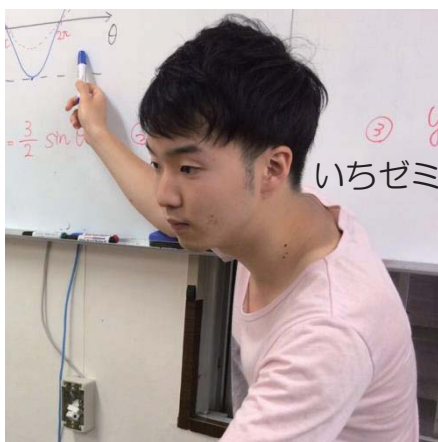

タテパン 館市 健太 先生
 都立豊多摩高校出身
 早稲田大学スポーツ科学科 中退
 いちゼミには中1から在籍
 塾をやめて、数学が30点台になり「ボクを鍛え直してください」と中2でカムバック。いきなり85点をとってくるという伝説の男。
 特技は、ものまね。ダンス。



ユーヘイ 小林 悠平 先生
 私立杉並学院高校出身。
 東京大学大学院 在籍中
 いちゼミには、小学生から在籍。
 当時は無口で、ほとんどしゃべらなかつたが、最近はよくしゃべる。理数系はもちろん、英語についてもキミたちの強い味方になってくれること間違いナシ。

アルバイト講師新人講師 紹介



ミクロ先生 前田未来路先生
 府中東高校 出身
 帝京大学 在籍中
 いちゼミのムードメーカー！
 高3の夏合宿からすでに、来年度の合宿長は、オレがやるぜと豪語して、先輩みなビックリ。
 趣味は「アニメ」！w
 今年は就活で、あまり授業にいないけど、忘れないでね！



むさし先生 西村武蔵 先生
 大成高校特別進学コース卒業
 中央大学 在籍中
 「最近のいちゼミには、ドカン！と笑いをとれる先生がいねえな」ということで、笑いをとるためにいちゼミスタッフ入り。ミクロ先のボンフィンの後輩。生物分野でさかなくんレベルの知識お化け。
 趣味は、筋トレと、料理と競馬。

アルバイト・スタッフ 募集中！

いちゼミでは、私たちと一緒に働いてくれる仲間を募集しています！委細面談！

■講師アルバイト（通年）

■講師パート 週1回～OK

■講師アルバイト（短期）

■事務受付スタッフ 週1回～OK



かな 先生 あさみ かな先生
立教大学 在籍中
【担当】社会(特に日本史)
 かな先生は アルバイト募集に自分から積極的に電話をかけてきました。その熱意に塾長が「即採用」！！将来は学校の先生を目指していて、6月は教育実習の真っ最中！でもみんなの試験対策に来てくれています。ありがとう！かな先生



わか 若松 将 先生
法政大学 在籍中
【担当】英語・国語・社会
提出物の進捗管理もお任せください
 小中高ともに、サッカー部のキャプテンを務める。そもそも名前が「将」なので、生まれつき主将向きなのか。いちゼミでは、主に中高生の英語を担当。英語の二ガテ克服は、ぜひ若松先生に！



なおや先生 浦里直也先生
成蹊大学 在籍中
 調布南高校 出身
【担当】英語・数学・理科
 小学4年生から高校3年生までずーっといちゼミの直也先生。とてもソフトな印象で、男子からも女子からも、人気が出るところです。こんなお兄ちゃんいたら、いいよねって感じ。



ヨーコ先生 仲野 よう子 先生
ケンブリッジ大学 在籍中
 都立西高校 出身
【担当】英語・数学・理科
 いよいよキャロラインことヨーコ先生が、夏休みに日本に帰ってきます。現在、イギリスに在住ですが、大学のお休み期間を使って帰国。夏期合宿では「カレー8杯完食」の記録を打ち立てたツワモノでもある！



たいせい先生 小山 泰星 先生
法政大学 在籍中
 豊多摩高校 出身
【担当】英語・数学・理科
 小学生からずっといちゼミ生。とてもやさしく、面倒見がよいので、中学生の個人指導で活躍してくれています。特に、数学をねばり強く教えてくれるのがグッド！



ロッキー先生 竹内 裕紀 先生
成蹊大学 在籍中
 成蹊高校 出身
【担当】社会・英語・数学・理科
 なおや先生の大学の同級生。いちゼミのOBではないけれど、塾の方針をしっかり理解してくれて1年目から受験生をバンバン指導！いちゼミに新しい風を吹かせてね！



あゆみ先生 石原あゆみ 先生
青山学院 在籍中
【担当】英語・国語
 いちゼミ期待の新人女性講師！元気！明るい！熱心！そして気配りがスゴイ！もうすでに個人指導は満席状態です・・・特に得意なのは、英語と、ノートづくりなどの提出物評価UP！



リック 柿下 陸也 先生
日本大学 在籍中
【担当】数学・理科
 ざっくばらんそうに見えて、教え方の熱意がけっこうアツイ！三鷹台教室育ちなので、佐藤先生の熱血感がしっかり伝わっている雰囲気です！すでに中3の数学などを任されていて、1年目から期待されています。



たいよう先生 宮本 太陽 先生
明治大学 在籍中
【担当】英語・国語・数学・社会
 中学・高校とバスケットボール部に所属。部活と勉強をしっかり両立させる！という「いちゼミの理想」のパターンを自ら体現！！キビしいってところがイイ感じ。後輩たちをビシビシたのむぜ！



シオン先生 トンプソン心温 先生
慶応大学 在籍中
【担当】英語・国語・数学
 国学院久我山高校出身。スポーツも全力でやって、勉強も全力でやる。スゴいねって思えるけど、実際それは、生半可な覚悟では実現できない・・・というところを、後輩たちにリアルに指導してくれることでしょう。



ヨースケ先生 長瀬 陽介先生
慶応大学 在籍中
【担当】英語・国語・数学・社会
 石神井高校在籍中は、高3の冬までラグビー部に在籍。そして日本語・英語・中国語の3か国語を操るスーパー・トリリンガル講師！



かなと 先生 菅野 かなと先生
電気通信大学 在籍中
【担当】数学・理科・英語
 いちゼミ卒業生ではないけれど、講師スタッフに応募してくれた大学1年。主に三鷹台教室に所属。理数系科目が得意です。みんなよろしくね！

小学・中学・高校部 共通事項

入会金制度 いちゼミに、ご入会いただいた方は、小学部から高校部まで、ずっと塾生です。

入会金制度 → 入会金 **22,000円(税込)**

※入会金は、大学受験時（高3・浪人コース）まで有効です。

※兄弟姉妹が在籍中（または退塾後半年）の場合は半額減免とさせていただきます。

※一度退会した方が、再入会の場合には入会金は必要ありません。

いちゼミでは、皆様にお納めいただいた入会金を、塾の設備費・修繕費・運営費にあてさせていただきます。そのため、入会金無料などの極端なキャンペーンはできません。

- 教材費・・・現在、毎月の授業料の中に含まれています。 ※2020年4月より、**授業料と別途ご請求** とさせていただきます。
- 施設利用費・・・入会金で、まかなわせていただいております。 ※2020年4月より、**施設利用費を別途いただくことになりました。**
- 通塾保険料・・・入会金で、まかなわせていただいております。塾の帰り、塾でのケガなどについては、保険適応となります。
- 事務手数料・・・①コミル・システム ②授業料自動引落しシステム ③ゼミナール新聞発行費用 のため、1ヶ月につき1,100円（税込）の事務手数料をお納めいただきます。

◆科目の取り消し・変更について◆

●科目の取り消し → 前月の**25日まで** にご連絡ください

- ① 前月12日 までにお手続きして下さい。12日をいただきますと、翌月の授業料が引き落としされてしまいます。
- ② 前月14日～25日 の期間中に、取り消しのお申し込みをいただきました場合には、授業料がご指定のお口座よりお引落としとなりますが、翌月に全額返金させていただきます。
- ③ 前月26日以降に、取り消しのお申し込みをいただきました場合には、翌月分の授業料1カ月分と、事務手数料1,100円（税込）をキャンセル料としてお納めいただきます。お引落させていただきました場合には、ご返金できませんのでご注意ください。

●科目の追加・変更 → 月の途中でも可能です

- ① 科目の追加をご希望される場合には、月の途中からでも受付いたします。残り授業数より日割り計算で当月分授業料をお納めいただきます。最大半額減免とさせていただきます。なお、授業料が減免対象月は、テスト対策授業などに出席される場合は有料となりますのでご了承ください。
- ② 科目の変更に関しましては、同額の授業料のクラスであれば、月の途中から変更することも可能です。たとえば、4月に理科の授業を受講する申し込みをしていたけれど、やはり社会の方が心配なので来週から社会に変更する、というケースなどはokです。ただし、科目の変更は1ヶ月につき1回までとさせていただきます。

◆授業料の納入方法について◆

●ご指定のお口座よりお引落とし または クレジット決済 とさせていただきます。

- ・前月27日にご指定のお口座よりお引落させていただきます。通帳には **DF. RLダイコウ** または **リコーリースダイコウ** といった表記で印字されますのでご確認ください。
- ・ご都合により、2ヶ月、3ヶ月、半年ごとの納入方法をご希望される場合には、塾長までご相談下さい。
- ・全くご連絡のないまま、3ヶ月間以上お引落としまたは授業料の納入が確認できていない場合には、退会扱いとなる場合がございます。あらかじめご了承ください。
- ・何らかの事情で、授業料をお納めいただくことが困難な場合には、塾長までその旨ご連絡下さい。分納・延納といった方法で対応させていただくことも可能です。ぜひ一度ご相談下さい。

◆退塾・休塾のお手続きについて◆

第一ゼミナール では、一度入会いただきました方は大学受験まで塾生の資格を保持しています。そのため退塾というシステムはありません。

●いったん休塾をお申し込みの場合 **前月の25日まで** に所定のお手続きをお願いいたします。

●復学に関するきまり

- ① 休塾の際、所定のお手続きを済ませていただいている場合に関しましては、いつでも復学することが可能です。たとえば、中学3年生の夏休みでも、高校2年生の春休みからでも、自由に復学することが可能です。
- ② 休塾の際、所定のお手続きを済ませていただいている場合に関しましては、再入会のお手続きが必要ありません。もちろん、再入会に関する費用（入会金など）はいただきません。
- ③ 休塾の際、所定のお手続きを済ませていただいていない場合に関しましては、塾生の資格を失うことになります。塾生の資格を失った場合、復学をお断りさせていただく場合や、再入会をお断りさせていただく場合もございますのでご了承ください。

ご入会をご検討されている方へ

無料体験授業

いちゼミの、クラス体験授業は、**無料**です。

登録料や教材費なども、いただきません。

STEP 1

体験参加お申込み

- いちゼミの授業スケジュールをご確認ください。ご不明の場合にはお電話でお問い合わせ下さい。
- 体験授業に参加をご希望される前日（当日の場合は午後2時）までに、ご連絡下さい。

STEP 2

体験授業に参加

- 各教科とも2回まで、合計3教科まで無料で体験することができます。
 - 持ち物は、筆記用具だけで結構です。 ●保護者の方の体験も大歓迎です。
- ※個人指導の体験授業は、2回まで。1回につき**1,100円**の体験受講料がかかります。

STEP 3

塾長面談

ご入会手続き

- ①入会申込用紙 をご提出いただきます。
- ②入会金 をお納めいただきます。
- ③当月分・翌月分 授業料 をお納めいただきます。

体験授業に参加いただいた後

ご入会なさらない場合

数多くある塾の中から、いちゼミの授業を体験していただきありがとうございました。また何かの機会がございましたらぜひお役に立ちたいと思います。ご意見や至らない点などございましたら今後の参考にさせていただきますので、塾長にお申し付けください。

入会金制度 いちゼミに、ご入会いただいた方は、小学部から高校部まで、ずっと塾生です。

入会金制度 → 入会金 **22,000円(税込)**

- ※入会金は、大学受験時（高3・浪人コース）まで有効です。
- ※兄弟姉妹が在籍中（または退塾後半年）の場合は半額減免とさせていただきます。
- ※一度退会した方が、再入会の場合には入会金は必要ありません。

いちゼミでは、皆様にお納めいただいた入会金を、塾の設備費・修繕費・運営費にあてさせていただきます。そのため、入会金無料などの極端なキャンペーンはできません。

地元で28年の「信頼」と「実績」

第一ゼミナール塾長は、19歳から三鷹で塾講師として働いています。現在55歳。指導歴36年の超ベテラン講師です。27歳で第一ゼミナールの塾長となり、塾長としての経営歴は27年。本年度2022年、いちゼミは二十八年目を迎えます。

地域密着塾 のあるべき姿 を追求します

第一ゼミナールは、三鷹市を中心に、武蔵野市・調布市の小学生から高校生のための地域密着学習塾のあるべき姿を目指します。

- 地域の小・中・高校の学校行事に積極的に参加・協力いたします。
- 地域のイベント・お祭り・商店会・商工会の活動に積極的に参加・協力いたします。
- 勉強を教えるだけでなく、考え方・生き方に至るまで、常に子供たちの手本であるよう心がけます。

適正な料金設定と 生徒本位の指導 に努めます

我々、学習塾は、まず子どもたちそれぞれにとって本当に必要な教育は何であるかをしっかりと見極め、きちんとした目標設定をし、それを明確にした上で、必要なサービスを過不足なく提供することが大切であると常に考えております。

「夢」をかなえる人間塾

第一ゼミナール

株式会社 ディーワン

〒181-0013 東京都三鷹市下連雀4-14-32 興信三和ビル1F&3F

TEL **0422(47)8933**

FAX **0422(29)8931**

12月の優待チケット

キャンペーン優待券

ご入会金 20% OFF

通常 22,000円 ⇒ 17,600円 (税込)

- 2022年12月24日 まで 有効です。
- クラス授業（本部教室・三鷹台教室）にてご利用いただけます。
- ご兄弟同時入会の場合は、2人目以降は半額となります。

「夢」をかなえる人間塾

第一ゼミナール

TEL 0422(47)8933 FAX 0422(29)8931



※ 高校3年生 新規ご入会者 入会金50%OFF

冬の体験キャンペーン

クラス授業

1週間無料体験

- 2022年12月24日 まで 有効です。
- クラス授業（本部教室・三鷹台教室）にのみご利用いただけます。

夢をかなえる人間塾

第一ゼミナール

TEL 0422(47)8933 FAX 0422(29)8931

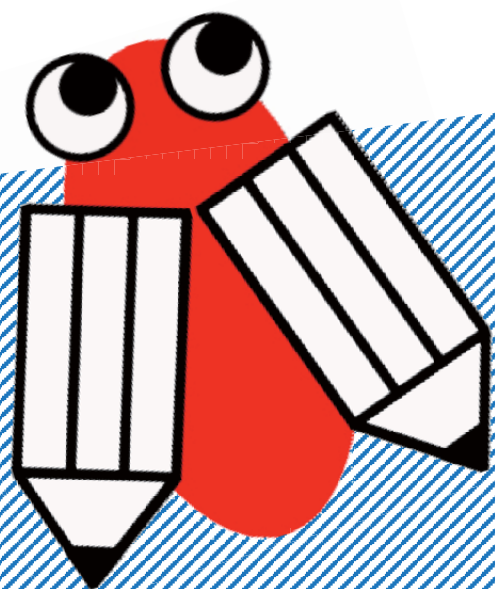

※ 冬期講習期間 12/26(月)~1/7(土) は、各学年とも「無料体験」は承っておりません。体験は12/24(土)までに参加をお願いいたします。