

い

ち

ゼ

ミ

4月号

全学年

体験
歓迎

春期講習

お申込みBOOK

早割

お得!!

3/17 (金)

■ 早割制度を活用ワザ! で、お得に春期講習をお申込み!

中学生の部

- 中3生 1学期内申爆上げ作戦!
- 中2生 新しい時代の学習塾の理想的な形へ
- 中1生 中学生の生活リズムへ無理なく移行

小学生の部

■ DREAM 2023

いちゼミならではの特別授業を準備

別紙 DREAM おしながき 配布中

「夢」をかなえる人間塾

高校生の部

- 新・高1クラス
3月の無料体験プログラム
- 新・高2クラス
大学入試を意識した1年間を
- 新・高3クラス
3月より新高3クラス始動
入塾相談随時受付中!!!

第一ゼミナール

3月のスケジュール

■3月は「3週授業」となります

3 March

第1週 2/27(月)～3/4(土)
 第2週 3/6(月)～3/11(土)
 第3週 3/13(月)～3/18(土)
 第4週 3/20(月)～3/25(土)



2023

SUN	MON	TUE	WED	THU	FRI	SAT
26	27 開始	28	1	2	3	4 漢検
第1週						
5 休業日	6	7	8 漢検	9 春期早割締切	10	11 漢検
第2週						
12 休業日	13	14	15 漢検	16	17 春期講習 早割締切	18 漢検
第3週						
19 休業日	20	21	22 漢検	23	24 おたのしみ会	25 春期締切
第4週						
26 休業日	27	28	29	30	31 (小中)	1
春期講習 前半日程 3/27(月)～						
						春期講習

■中学部 保護者 説明会

新中学1年生

3/11(土) 17:00～ 本部教室
 3/18(土) 16:00～ 本部教室

新中学2年生

3/8(水) 20:00～ 本部教室
 3/11(土) 13:00～ 三鷹台教室
 3/18(土) 19:30～ 本部教室

新中学3年生

3/6(月) 20:30～ 三鷹台教室
 3/11(土) 19:00～ 本部教室
 3/18(土) 14:00～ 本部教室

■高校部 保護者 説明会

新高校1年生

3/10(金) 18:00～ 三鷹台教室
 3/11(土) 17:00～ 駅前スタジオ
 3/15(水) 19:30～ 本部教室

新高校2年生

3/11(土) 13:00～ 駅前スタジオ
 3/18(土) 16:00～ 駅前スタジオ

新高校3年生

3/11(土) 14:30～ 駅前スタジオ
 3/18(土) 12:30～ 駅前スタジオ

■各学年 春期・入塾相談

入塾相談

3/11(土)13時～16時 三鷹台教室
 3/18(土)15時～18時 三鷹台教室
 3/18(土)14時～16時 駅前スタジオ

春期講習＜早割＞相談会

3/13(月)16時～20時 本部教室
 ※申込用紙のお渡し・お受付・クレジット決済
 現金のお預かり・入塾相談・入会手続き
 などに対応可能です

春期講習＜最終＞相談会

3/25(土)17時～22時 本部教室
 ※申込用紙のお渡し・お受付・クレジット決済
 現金のお預かり・入塾相談・入会手続き

4月のスケジュール

4 April



2023

SUN

MON

TUE

WED

THU

FRI

SAT

26 休業日	27	28	29	30	31	1 春期講習 後
春期講習 前半日程 3/26(土)~						
2 春期講習 後半	3	4	5	6 始業式 1学期スタート 第1週	7	8
9 休業日	10	11	12	13 第2週	14	15
16 休業日	17	18	19	20 第3週	21	22
23 30	24	25	26	27 第4週	28	29
4月第4週は、中学生の中間試験対策も含め、祝日を利用したく特別日程>で実施致します						

■4月は「4週授業」となります

第1週 4/ 6 (木) ~ 4/12 (水)
 第2週 4/13 (木) ~ 4/19 (水)
 第3週 4/20 (木) ~ 4/26 (水)
 第4週 4/27 (木) ~ 5/ 4 (祝)
 ※4月4週はGW特別時間割となります

■3月中の漢検受験可能日

3/ 8(水) 3/11(土)
 3/15(水) 3/18(土)
 3/22(水) 3/25(土)

水 14:00~@いちゼミ本部教室

土 13:30~@いちゼミ本部教室

■いちゼミでは、漢検を外部生にも開放しています！

まあ！なんて太っ腹で気持ちのよいサービスなんでしょう。さすが、いちゼミ。



2020年4月より いちゼミで、
外部生・他塾生の方、漢検CBTを受けられます。

春期講習申込BOOK もくじ



p. 2	3月のスケジュール	いちゼミの3月は、4週授業です
p. 3	4月のスケジュール	いちゼミの4月は、4週授業です
p. 4	もくじ	
P. 5	3月のご入会キャンペーン	
p. 6	漢字検定についてのお知らせ	いちゼミでは、毎日漢検を受験することができます！ 2023年春！ 漢検3級取得キャンペーン！ 3月・4月 水・土は漢検の日
p. 8	小学生の部 料金表	2023年4月から＜料金改定＞
p. 9	小学生 DREAM2023	いちゼミの春期講習は、ちょっとオモシロ！オリジナルの講座で子供たちの興味を拓けます
p. 10	新 小学4年生クラス	4月からの予定 春期講習2023 日程と料金 <早割>3/17(金) 締切
p. 12	新 小学5年生クラス	4月からの予定 春期講習2023 日程と料金 <早割>3/17(金) 締切
p. 14	新 小学6年生クラス	4月からの予定 春期講習2023 日程と料金 <早割>3/17(金) 締切
p. 16	小学生 英対話クラス	英語の4技能トレーニング 都立入試ESAT-Jの準備を小学生からスタート
p. 17	小学生 個人指導 10%割引! (3月12日まで)	いちゼミの個人指導は 完全1対1指導
p. 18	中学生のクラス指導	塾長からのメッセージ / いちゼミの特徴 / お客様からの声
p. 20	新 中学1年生クラス	4月からの予定 新料金体系 春期講習 授業内容 日程 講習料金とお支払方法
p. 24	新 中学2年生クラス	4月からの予定 新料金体系 春期講習 授業内容 日程 講習料金とお支払方法
p. 28	新 中学3年生クラス	4月からの予定 新料金体系 春期講習 授業内容 日程 講習料金とお支払方法
p. 29		新中3生 3/6(月)～ 塾長の三者面談「この日をもって、キミは受験生となる」
p. 30		新中3生 4月からの講座とコンセプト / 4月からの新料金体系
p. 32		新中3生 春期講習2023 内申爆上げのために「予習」だけに絞りました！
p. 33		新中3生 春期講習2023 スケジュール表
p. 34	中学生 個人指導	個人指導COUBIC アプリを用いたご予約 予約・支払・確認 などを一括管理
p. 35		個人指導 料金 対面指導でもオンライン指導でも いちゼミの個人指導は完全1対1
p. 36		個人指導 公立中学の内申UPのために <STEP1><STEP2><STEP3>
p. 37	中学1年生 保護者会説明	3/11(土) 3/18(土)
p. 38	新 高校1年生クラス	高1クラス 3月の予定 / 春期講習 / 4月からのお知らせ
p. 44	新 高校2年生クラス	高2クラス 3月の予定 / 春期講習 / 4月からのお知らせ
p. 48	新 高校3年生クラス	高3クラス 3月の予定 / 春期講習 / 4月からのお知らせ
p. 52	高校生 個人指導	個人指導COUBIC アプリを用いたご予約 予約・支払・確認 などを一括管理

いちゼミは、「コミル」を導入しています！

コミル というアプリを用いて、生徒のみなさん、保護者の皆様とLINEで細やかに連絡を取ります。

<コミル>でできること

- 入退室管理 お子様の入退室管理が、LINEで届きます。
- 成績管理 アプリ上でお子様の成績を一括管理（中学生以上）
- おしらせ LINEを使って、塾からのお知らせが届きます。
- お問い合わせ LINEを使って、塾へのお問い合わせをカンタンに送信
- 面談予約 アプリを使って、塾での面談をカンタンに予約可能
- 口座引き落とし コミルを使って、銀行口座から毎月お引き落としできます。
- クレジット コミルにクレジットカードを登録。毎月の支払いをカードで。
- 請求書管理 アプリ上で、過去の請求書を一括管理。支払い状況がわかりやすい。
- 漢検申込 コミルから、漢検CBT（インターネット漢検）申込OK
- 指導報告書 個人指導の場合、コミルから「指導報告書」が届きます。
- アンケート 塾内の様々なサービスに関するアンケートを実施。業務改善・サービス改善に役立てています。
- 各種お申込 夏期・春期などの講習申込、テスト対策やイベントの申込 なども全部コミルでOK。これは便利です。



3月中キャンペーン

<特別待遇 その1>

「1週間の無料体験」

参加日から1週間、全教科**無料体験OK!!**

<特別待遇 その2>

体験期間中または体験後にご入会の場合、

ご入会金 30%OFF!

22000円 ⇒ 15400円(税込)

<特別待遇 その3>

しかも、3月中にご入会の方は、

春期講習を「塾生料金で受講OK」

<特別待遇 その4>

さらに、4月から継続の教科については、
体験期間終了後に

3月の残りの授業を「無料で受講OK」

<特別待遇 番外編>

完全1対1 個人指導を2回まで

1回2200円(税込・教材費込)で**受講OK。**

(通常料金)

塾長	1回	6800円(55分)
社員講師	1回	5700円(55分)
プロ講師	1回	4600円(55分)
学生講師	1回	3500円(55分)

3月・4月中限定

どの講師でも、1回2200円で体験OK! 体験チケットQR



いちゼミ個人指導

体験レッスンチケット

1回 2,200円(税込・教材費込)



- 体験期間中、2回まで ご購入&ご利用可能です
- 各学年共通・各講師共通でご利用可能です

<全学年対象>

個別相談会



お子様の環境に合わせた

最善の選択、ご提案致します

プロの専門家が診断します!

本部教室 塾長 駅前スタジオ GT 三鷹台 佐藤



高校生 対象

複雑化する大学入試制度

合格診断

最善の選択できてますか?

プロの専門家が診断します

2月中 診断無料!

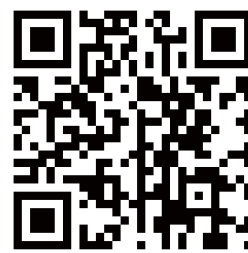

高校生 合格診断

- 塾生 いつでも「無料」
基本料金5500円に含まれます
- 外部生
初回 45分 「無料」
2回目以降 60分 5700円~

合格診断QR

無 料 体 験

受 付 中



「毎日、漢検を受けられる塾」というウワサは本当？



いちゼミでは、漢検**CBT**を導入
ええ。毎日でも、受けられますよ！

インターネットを使っていつでも漢検を受けられるというシステムです。
市内でも大変導入事例が少なく、学習塾での導入例は数校のみとなっています。
なんたって、漢検本部の人が「ぜひ見学させてください」と訪れるほどですから！
この恵まれた環境も、すべていちゼミの先生たちの「生徒愛」のたまものです

漢検 CBT 受験概要】 【お申込みの流れ】

STEP 1

いちゼミで、「漢検CBT受験」の申込み用紙をもらいます。

- 漢検申込み担当 GT こと 中川先生にもらってください。

受験希望日の1週間前までに、申込み用紙を提出して下さい。

STEP 2

- 漢検申込み担当 GT こと 中川先生に提出して下さい。

- 基本受験日は、①毎週水曜日 16:30~ ②毎週土曜日 13:30~ です。

- 基本受験日以外の日で受験を希望する場合には、事前にご相談下さい。

- 1日の定員は、3名となっております。先着順受付となりますので、ご了承ください。

STEP 3

お申込み完了！受験日までしっかりトレーニング。

70%の正解率で合格となります。何もしないと合格率が下がります。しっかり勉強しましょう。

STEP 4

お支払いは、翌月の「お引落し」です。

- 検定料は、受験した翌月のお引落としとなっております。

- 原則、塾生以外の方は受講することができません。

漢検CBT いちゼミ【申込用紙】提出日

名前：

学年：

※中3生がたくさん受験する時期ですが、他の学年の生徒も受験することができます。

生年月日：(西暦) _____ 年 _____ 月 _____ 日

※漢検を受験するには、正確な生年月日が必要です。

電話： (_____)

受験級： _____ 級

受験希望日時： _____ 月 _____ 日 _____ 時~ _____ 時の回

※ 漢検申込み担当 中川先生 に渡してください。

※ 必ず中川先生に直接手渡す ようにしてください。

※ この紙を提出したことで申し込みが完了した訳ではありません。

※ 「申し込みができました」という旨の紙をもらった段階で申し込み完了です。

<注> 申し込みは先着順です。(1日に3名まで受験可能です) ご了承ください。

2023春

新中3生



漢検3級 取得キャンペーン

3月・4月 水・土は漢検の日

■ 塾長のおすすめ問題集です！

こんにちは。塾長です。まず、このページに興味を持って読んでいただいた方がいる、ということに心より感謝と敬意を表します。ありがとうございます。

中学3年生の高校入試合格作戦は、3月からスタートしています。

3/1 先輩たちの都立高校入試合格発表ですね。この日をもって先輩たちは受験生を引退。そして、次はキミたち。そう。現中2生のキミたちが、いよいよ晴れて「受験生」となるわけです。

国語の成績、5段階評価で「6」をとるウラワザがある！

もし、こういうウラワザを聞いたら、ちょっと心くすぐられますよね。え？なにそれ？マジ？って。都立入試に関しては、そういうウラワザはありません。しかし、私立高校の推薦入試に関しては、国語の成績で、5段階評価で「6」や「7」をとることは、可能です。※英語も同様。

その方法は、漢検・英検を取得することです。高校にもよりますが、

3級→成績に「+1」 準2級→成績に「+2」加点

されることが多いんです。たとえば、近くの大成高校では、国語・英語ともに、加点措置を行っています。え？「+1」とか「+2」ってどういうこと？はい、たとえば、あなたの国語の成績が「4」だったら「5」になる、ということです。え？じゃあ「5」だったら「6」になるの？……そうなんです。満点が変わってしまうってものすごいことですよ。学校の成績とは別に、1点プラスしてもらえということがどれくらい大きいことなのかは、もう少しするとみなさんにも理解できると思いますが、これはものすごいプラスです。入試は、情報戦です。まず的確な情報収集を、できるだけ早く行い、そして作戦をたて、できるだけ早く行動に移すこと、です。「知らなかった」というのは、残念ながら、情報収集をできていなかったことが問題なのです。

都立高校志望の場合、漢検3級を持っているからといって、何か数字的にプラスになるということはありません。しかし、覚えておいてください。都立高校入試では、**国語100点満点のうち、20点が漢字**です。そして、その内容は「読み3級／書き4級」と言われています。つまり…ですよ漢検3級を持っているということは、都立高校の国語のうち20点をとれる力がついている、ということになるわけです。

さあ、そこまでわかれば、漢検を取得しない理由がありません。「えー？でも漢検って年に3回くらいしか受けられませんよね？」

いいえ！いちゼミでは、水・土を漢検の日にします！毎週でも受けられますよ！

え？毎週受けられるんですか？ はい。何回でも受けられるんですか？ はい。まあ、お金はかかりますけど。

じゃあどうやって勉強すればよいですか？ 右上の画像、コレ、旺文社から出ている塾長のオススメ問題集です！これは、絶対にイイですね。



<いちゼミ おすすめの漢検攻略法>

- ① 漢検診断テスト【3級】 1回1100円(税込)を いちゼミで、申込み、受験します。150点以上とれれば、漢検本番にお申込み！
- ② 150点取れなかった人は、分野別 漢検でる順問題集 で、自分の苦手な分野を徹底的に勉強する。
- ③ 漢検診断テスト【3級】 1回1100円(税込)を いちゼミで、もう一度、申込みします。150点以上とれれば、漢検本番にお申込み！

漢検本番にお申込み ⇒p. 6 のお申込み用紙で、受験日の1週間前までに

ぜひ、お申込みください。

■第1回 漢検取得キャンペーン 3月・4月にまずは3級にチャレンジ ■ 第2回 1学期期末終了後 3級・できれば2級にチャレンジ

■第3回 2学期中間テスト終了後

※漢検の結果を入試に役立てるためには、12月第1週 までに結果が到着していないと有効ではありません。

中学生の部

本部教室

塾長より 保護者のみなさまへ

こんにちは！いちゼミ塾長です。すいぶん夏っぽい恰好で失礼します。
この写真は、令和元年5月のある日に、世田谷区立烏山中学校の運動会を応援しに行ったときのショットです。

いちゼミのクラス授業は、公立中学校で勉強しているお子様の指導を中心としたカリキュラムで授業をすすめていきます。学校の授業をしっかり理解する。部活動や学校行事にも積極的に参加する。そして定期テストでは、自己ベストを目指して努力する。塾生のみなさんが、充実した中学3年間を過ごすことができるよう、学習面でもそれ以外でも、ときには傍に寄り添いながら、またときには厳しく接しながら、いつもサポートしていけるような存在でありたいと考えています。

充実した中学3年間のその先にある高校入試では、塾生のみなさんにとって人生初となる大きなイベントを、塾の仲間たち、そして塾の先生たちとの仲間意識と連帯感を大切にしながら、みんなで乗り切っていきます。

塾生のみなさん、保護者の皆様の夢。その夢をかなえるための人間塾でありたい。それが、私たちいちゼミスタッフの願いです

第一ゼミナール 塾長 西村 学



□いちゼミが最も得意なのは「内申アップ」です□

①英・数は、こだわりの 週2回×55分

● 中学生のクラス授業では、英語・数学は、週2回×55分のスケジュールにこだわります。授業間隔を密にすることにより、定着力を増し、応用力を高めることができます。

② 曜日選択制の授業を採用

● 英語と数学の通常クラスでは、曜日選択制の授業を採用しています。部活動やほかの習いごとなどと両立し、自分だけの時間割を作成してください。※一部クラスを除く

③ 少人数クラス制

● 1クラスの人数は、2名から12名程度。少人数クラス編成の集団指導です。クラスの仲間と、競い合ったり励まし合ったりしながら、それぞれの目標に向かいます。

④ 入塾テストはありません。

● 第一ゼミナールでは、入塾テストを実施しておりません。1回のテストだけでは、1人1人のストーリーをしっかり把握することができないからです。

⑤ 伝統の定期テスト対策授業

● 各中学校のテスト日程やテスト範囲を事前にしっかりと把握して、授業対策のメニューを作成します。日曜日には、伝統のテスト対策授業で塾生のがんばりをサポート！！

⑥ 中3生は、実技教科も徹底対策

● 中学3年生のクラス授業では、各学校の試験範囲に合わせた実技教科の対策プリントが配布されます。音楽は、自分のクラスの合唱の自由曲に合わせた解説がもらえるなんて・・・すごくない？

⑦ 高校入試対策も徹底サポート

● 中学3年生のクラス授業では、1人1人の入試スタイルに合わせたコースを設定します。推薦入試のための面接コースや、数学ハイレベルなど、万全を期して入試に臨みます。

<中学生>

塾生・保護者アンケートより

お客様の



(クラス授業について)

- 英語・数学は、週2回で、曜日が選べるのがとても通いやすい
 - 英語・数学は、オリジナルテキストで授業をしているのがよい。
 - 定期テスト直前は、試験範囲に合わせてテスト対策をしてくれるのでありがたい。
- <追記>いちゼミでは、学校のテスト日程に合わせて授業時間を変更します。「今日はキミたちは自習」というのがありません。
- 塾長先生の数学クラスでは、「テスト予想問題」というのを5回も！やってくれるところが「神」。
 - 若い先生たちが、みんな塾の卒業生なので、とてもやさしい。
 - ★中3になると、国語・理科・社会は受講者が4名以上いれば、学校別専属クラスを作ってくれる。コレが本当にありがたい。※中3生アンケートでほぼ全員がこれを書いています。

(個人指導について)

- 完全1対1の指導で、すべての教科に対応してもらえる。(実技教科も対応OK)
- 先生が途中でコロコロ変わらないので、信頼できる。
- 自分専用のテキストを作ってくれるので、特別感がある。
- 何が苦手で、何ができないかを、すぐに診断してもらえるので、克服が早い。
- アプリ(COUBIC)で、予約したりキャンセルしたりできるところがよい。
- 前日に、必ず授業通知メールが届くので、忘れたりしない。
- 後払いで、クレジット決済も可能なので、「振替がたまる」ことがない。
- 回数券を購入すると、オトクに受けられる。
- 学校別のレポートや宿題・課題の対策をしてもらえるので、成績が上がりやすい!
- 不登校・長期欠席の生徒にも、対応してくれて、学校の成績をキープできるような指導をしてくれる
- 志望校に合わせた過去問対策などを、予算に応じてバッチリ組んでくれる。



もうすぐ30周年。本部教室。

(塾のシステム上に関して)

- 1ヶ月ごとに、受講科目の見直しができるところがありがたい。
- 前月25日までに言えば、次の月の科目を変更することができる。
- アプリ(Comiru)で、授業料・時間割・成績などを一括管理してもらえる。
- すべての料金を、クレジット決済または口座引き落としを選択できる。
- すべての授業を、オンライン対応可能で準備ができています。
- 体調不良や荒天時に、連絡1つでいつでもオンラインに変更可能。
- ★見た目は古い塾っぽいけど、最新の内容を整えているところがギャップ。



三鷹台駅隣接 三鷹台教室

(その他のよいところ)

- 中学3年生は、夏期合宿に連れていってもらえる!
- 中学2年生から、「ホームルーム」というのがあって、成績の取り方や進路の決め方を指導してくれる。
- 中学2年生・3年生は、毎週「オンライン保護者ミーティング」があって、入試情報や、成績UPの秘訣、家庭での子どもに対する接し方などを教えてくれる。
- 中学2年生後半から、GOOGLEクラスルームや、LINEグループで、学校の評価物の管理をしてもらえる。
- 中学2年生3学期からは、実技教科(音楽・保体・美術・技術・家庭)のテスト対策を学校別にしてくれるらしい。
- 中学3年生の国語・理科・社会は、同じ学校の生徒が4名以上いれば、その学校の専属クラスを作ってくれて、小テストやノート提出・レポート提出などに、担当の先生が細かく対応してくれる。
- アプリで、いつでも保護者面談(1回30分)を申込みすることができる。
- とにかく、先生たちが一生懸命でビックリする!
- 中学1年生・2年生は、各学期のおわりに「おたのしみ会」があって、若い先生たちが楽しませてくれる!
- 中学生専用の自習室スペースがあって、いつでも使える。
- 本部教室は、1Fと3Fに自販機が設置してある。
- 本部教室・三鷹台教室・駅前スタジオ教室とも、コンビニが徒歩1分圏内。
- 本部教室・三鷹台教室・駅前スタジオ教室とも、塾生が接続できるWi-Fi完備。

新中学1年生



■ ZOOM を用いたオンライン指導

■ 従来通りの、通塾型対面指導

どちらでも受講することができます！

- テキストは事前配布orダウンロード可
- 体調不良時・荒天時の変更にも対応

<特色> いちゼミは、どちらも選べる！

■ 従来通りの、通塾型対面指導



- 従来通りの「通塾型 対面指導」も実施しています。
- 体調不良時・荒天時のみ、オンラインに変更OK。
- 曜日選択制のため、月・火から1日、木・金から1日選んで参加することができます。

■ ZOOM を用いたオンライン指導



- 教室で行われている授業を、オンラインで受講可能です。
- 通塾型とまったく同じ内容の授業を受講できます
- 習い事などと重なって、授業が受講できない場合には、家族の方がZOOMの授業をレコーディング可能です

いちゼミ中学部は、ココがちがいます！

- 時間割の改定 中1生は、4月⇒5月⇒6月 と段階的にクラス授業を遅い時間にスライド。部活動との両立をサポート。
- コミル導入 コミル というアプリを用いて、生徒のみなさん、保護者の皆様とLINEで細やかに連絡を取ります。
- 入退室管理 コミルというアプリを用いて、入退室を管理。塾に来ましたという通知が、保護者にLINEで届きます。
- ハイブリッド 少人数のクラス授業と、完全1対1の個人指導の2種類の授業形態。もちろん、兼用OK。
- 25日ルール 受講科目の見直しを、1カ月ごとに可能。前月の25日までに決定で、翌月から即反映されます。
- クレジット決済 受講料その他、すべての支払いについて、クレジットカード対応可能。
- 自動引き落とし コミルというアプリを使って、銀行口座引き落とし・クレジット決済 毎月自動で引き落としOK。
- テスト対策 ふだんのクラス授業を受けている教科は、日曜日のテスト対策が**無料！**追加料金ナシ！
- 受けてない科目 ふだん受講していないクラスを、テスト直前だけ追加料金で受けることも可能！
- 週割り 12月、1月など、3週の月は授業料が4分の3になるという良心的な料金システム。
- 日程変更 試験前は、各学校の試験範囲・試験日程にあわせて時間割を細やかに変更。
- 面談予約 塾長との二者面談・三者面談（25分程度）を、アプリからいつでも予約可能。
- 保護者面談 コミルというアプリを用いて、いつでも予約OK。塾が空いていない時間でも、先生が授業中でも予約OK。
- 偏差値を知る 年に2回の実力判定テストで偏差値を出します。テストの回数が多すぎないと好評。
- 漢検CBT 漢検CBT（漢字検定協会公認）のライセンスを取得。いちゼミでは、いつでも漢検を受験できます。
- 中学生用自習室 本部教室3Fに自習室を完備。高校生は駅前スタジオ教室で自習、とスペースを分けています。
- 自習室フリー 月額1650円のプラス料金で、自習室をフリー利用可。営業日は毎日利用できます。
- 教材費 英・数 各1100円、国・理・社 各440円の教材費がかかりますが、上限は 2200円@月。
- 自販機設置 教室待合室に、自動販売機を設置。夏は冷たい、冬はあたたかい飲み物を準備しています。浄水器も各教場に完備。
- 提出物チェック 中学2年生9月より、基本料金設定6800円の中に、実技教科や提出物チェックなどが含まれます。
- 提出物個人指導 中学1年生～2年生前半で、学校の提出物にお困りの方は、個人指導で対応可能です。（⇒p・36）
- 適量の宿題 中1生は、宿題の量も適量。だいたい20～30分で終わる分量。英数が週2回だからこそ、実現可能。
- 試験範囲の把握 各中学の試験範囲・試験日程を、全講師で共有。だれがいつ、どの教科がテスト、ということの周知を徹底。
- 夏期合宿あり 中学3年生は、3泊4日の夏期合宿を実施！仲間同士だけでなく、講師スタッフとの絆も強めます！

4月からのいちゼミ（本部教室）

【1】4月からの授業料

中学1年生4月～ 中学2年生7月まで

	英語	数学	国語	理科	社会
	週2	週2	週1	週1	週1
	55分	55分	55分	55分	55分
2科以上	9900	9900	4950	4950	4950
1科のみ	13860	13860	6930	6930	6930
教材費	880	880	440	440	440

- 2023年4月より、原則「2コマ以上」の受講をお願い致します。
- 1コマのみ受講の場合、授業料が1.4倍となります
- 授業料と教材費を別枠設定とさせていただきます。
- ワークや冊子などを購入する場合、別途教材費が発生する場合があります。

【2】受講費用（授業料＋教材費＋割引）

	英語	数学	国語	理科	社会	教材費 上限2200	3科より 割引制度	受講料
	週2	週2	週1	週1	週1			
	55分	55分	55分	55分	55分			
5科	9900	9900	4950	4950	4950	2200	-7000	29850
4科	9900	9900	4950	4950		2200	-5000	26900
	9900		4950	4950	4950	2200	-5000	21950
3科	9900	9900	4950			2200	-3000	23950
	9900		4950	4950		2200	-2400	19600
			4950	4950	4950	2200	-1800	15250
2科	9900	9900				1760		21560
	9900		4950			1320		16170
			4950	4950		880		10780
1科	13860					880		14740
			6930			440		7370

- 1教科受講の場合、授業料が1.4倍になります。
 - 原則、2教科以上の受講をお願い致します。
 - 3教科以上受講の場合、授業料が「割引」されます。
 - 通常教材費は、1ヶ月の上限を2200円に設定します。
- ※ただし、別途教材購入の場合、料金が発生することもあります。

【3】施設管理費

Aタイプ : ノーマル	2,750円(税込)
Bタイプ : ★自習室フリー	4,400円(税込)

- どちらか選択してお申込みください。
 - 選択は、1ヶ月ごとに見直し可能です。
- ※個人指導受講者も、施設管理費をお納めいただきます。
- Bタイプ ★自習室フリーでお申込みの場合、
差額1650円で自習室がいつでも利用できるようになります。

<授業料 改定にあたり>

いちゼミでは、4月より「料金制度を改定」させていただきます運びとなりました。

確かに、いちゼミを取り巻く環境は、全体的に「値上げラッシュ」の渦中ではありますが、弊社では、それに巻き込まれての「便乗値上げ」ではなく、

新しい時代に合わせた学習塾の形へと移行するために、1年以上前から授業のしくみを変更することを検討しておりました。

中学部の料金は、
前半期) 中学1年生4月～中学2年生7月
後半期) 中学2年生9月～中学3年生2月

と、大きく2つの期に分けた設定を構築しました。

前半期は、部活動などと両立しながら無理なく塾に通うことができるような料金体系とスケジュール。

後半期は、学校のレポートや提出物のサポートや実技教科の指導も実施し、実力UPのみでなく、「内申UP」に本気で取り組めるサービスを拡充。

東京都内の公立中学校における「現在の成績のつけ方」を重視し、また、東京都内の都立高校・私立高校入試制度に、できるだけ有利に対応できるような指導を見据え、**時代の流れにあった学習塾の理想的な形**を目指してゆきます。

<施設管理費に含まれるもの>

- コミル利用料
- LINE公式アカウント利用料
- 引き落とし手数料
- 郵送費・通信費
- 自習室利用管理費（授業日のみ） など

<注>これまで、事務手数料は1100円を継続しておりましたが、運営上1100円では上記の料金をまかなうことができず、やむをえず今回「施設管理費」として料金を改定させていただくという運びとなりました。

皆様のご理解、ご協力をいただきますよう
よろしくお願い申し上げます。

新中学1年生 春期講習2023

春期講習 授業内容

春休みは、中学1年生の内容を先取り学習するチャンス！！1学期の中間・期末に向けての勉強をここからスタートしていきます！

レギュラーコース：1学期の予習を進めていくコースです

英語

英語クラス（A日程） （時間）55分×4日間 （内容）1学期の予習中心のメニュー
英語クラス（B日程） （時間）55分×4日間 （内容）1学期の予習中心のメニュー
※A/Bのクラス名は便宜上のものであり、学力や進度とは関係ありません。

数学

数学クラス（A日程） （時間）55分×4日間 （内容）中1 正負の数
数学クラス（B日程） （時間）55分×4日間 （内容）中2 正負の数
※A/Bのクラス名は便宜上のものであり、学力や進度とは関係ありません。

国語

国語クラス（本部） （時間）55分×4日間 （内容）1学期に学校で学習する単元の予習
※国語の授業は、後半日程 4/2～4/5 のみとなります。

理社サクッと予習

中学生の理科と社会ってどんなの？ 2日間ずつ先取りしておくためのコースです。
中学校の理科と社会って、どんなことを習うのかな。小学校の勉強とどう違うのかな？
はじめての中間テストのための勉強法も含めて、春休みに少しずつ予習をはじめよう。

春の特別コース：春休みだけの、いちゼミだけのメニューです。

★英語 おいつくゼミ

春休みからいちゼミに通う人、春休み中にみんなにおいつくぞ！というコースです。
春休み中の進度調整クラスです。春休みからいちゼミに通うことになった人や、3月途中から入塾した人たちが、前からいた人たちにおいつくためのコースです。（前半日程）

★数学 おいつくゼミ

春休みからいちゼミに通う人、春休み中にみんなにおいつくぞ！というコースです。
春休みからいちゼミで勉強しようと考えているみなさん。2月から数学の勉強をしている塾生のみなどとの進みの差を、春休み中においついておきましょう！！（前半日程）

国語）漢検の鬼

漢検3級をとっていなければ、入試に不利になるからアカンよ！
いちゼミは、漢検CBT（=インターネット漢検システム）を導入しているスゴイ塾なんです。
この講座を受けて、漢検CBT（級は自分で決められます）にチャレンジしましょう。

春期講習 必見！おトク情報

- ☑️【チェック1】早割がおトク！3/17（金）までにお申込み下さい！
- ☑️【チェック2】早割期間にご提出の方は、「振替リクエストOK」
出られない授業を別クラス・別講座に振替OK！
- ☑️【チェック3】講習の料金は、受講数が多いほど 割引率UP！

早割 お得!!



※春期講習についてのご相談・3月中の体験希望は、お電話またはE-MAILにてご連絡下さい。

TEL **0422(47)8933**

E-MAIL **uketsuke@dizemi.com**

本部教室 受付時間 PM1:00～PM10:00 前日までのお申込みはメールでも承ります。当日のお申込みは、お電話でお問い合わせ下さい。

新中学1年生 春期講習2023

春期講習料：早割料金 3/17(金) 締切

新中学1年生 春期講習受講料

早割

コース別料金（税込表示）	塾生		外部生	
	先行割引	通常料金	先行割引	通常料金
1コース お申込みの場合	[] 4,320円	[] 5,832円	[] 5,400円	[] 6,480円
2コース お申込みの場合	[] 8,640円	[] 11,664円	[] 10,800円	[] 12,960円
3コース お申込みの場合	[] 12,360円	[] 16,200円	[] 14,904円	[] 19,000円
4コース お申込みの場合	[] 14,510円	[] 19,872円	[] 18,144円	[] 22,464円
5コース お申込みの場合	[] 16,416円	[] 22,680円	[] 20,520円	[] 25,920円
6コース お申込みの場合	[] 18,066円	[] 24,624円	[] 22,032円	[] 28,512円

春期講習 日程表

	27(月)	28(火)	29(水)	30(木)	2(日)	3(月)	4(火)	5(水)
英語おいつくそコース	13:00 ●英1	●英2	●英3	●英4				
数学おいつくそコース	14:00 ●数1	●数2	●数3	●数4				
英語クラス(A日程)	16:30 ●英A1	●英A2	●英A3	●英A4				
英語クラス(B日程)	14:00				●英B1	●英B2	●英B3	●英B4
数学クラス(A日程)	15:30 ●数A1	●数A2	●数A3	●数A4				
数学クラス(B日程)	15:00				●数B1	●数B2	●数B3	●数B4
国語クラス(B日程)	16:00				●国1	●国2	●国3	●国4
さきど理社	17:00				●理1	●理2	●社1	●社2
漢字検定チャレンジ	17:30 ●漢1	●漢2	●漢3	●漢4				

※内容 英語クラス・数学クラスでは、数字番号が同じクラスでは、同じ内容を学習します。

たとえば、3/27~28 に ●英A1 ●英A2 を受講、4/4~5 に ●英B3 ●英B4 を受講などでもOK!

<振替リクエスト>

その講座、受けさせたいんだけど、最後の1日が出られないのよね!

そういう場合、いちゼミの春期講習では、他の最後の1日分を、他の講座に振替て出席することが可能!!

たとえば、国語クラスに出たいけれど、●国1 ●国2 ●国3 は出れるけど、最後の日の ●国4 が予定があって出られない。

こういうケースの場合、●国4 を、他の講座にどれでも、等価交換 可能なんです!!

(お申込み期限) <早割> 3/17(金)締切 最終締切 3/25(土)

※3/17(金)の段階で定員に達したクラスは、募集を締め切ります。ご了承ください。

(お申込み方法) 「お申込み用紙」をご提出ください

※ホームページからもダウンロード可能です。

(お支払方法) ご不明な点は、お電話 または E-MAIL にてご相談ください。

ご納入方法	塾生	外部生	<早割>適応条件
クレジットカード決済 ※推奨	○	○	お申込み3/13(月) 3/20(月) 決済
現金による納入	○	○	お申込み3/13(月) 3/18(土) お支払
お引き落としご希望	○	×	お申込み3/12(日) 3/27(月) お引き落とし

新 中学2年生

本部教室

- ZOOM を用いたオンライン指導
- 従来通りの、通塾型対面指導

どちらでも受講することができます！

- テキストは事前配布 or ダウンロード可
- 体調不良時・荒天時の変更にも対応

<特色> いちゼミは、どちらも選べる！

新しい生活様式に順応した次世代型の地域密着学習塾のあるべき姿を常に目指しています

■ 従来通りの、通塾型対面指導

■ ZOOM を用いたオンライン指導



天候や体調に合わせて、対面とオンラインを自由に使い分けできるのがいちゼミの特徴！
 テキストの準備ができていれば、当日の変更もOK！
 生徒のみなさんからも、保護者の皆様からも、「これは、ありがたい！」のお声を多数いただいています。



いちゼミ本部教室 の授業制度の特色

英語・数学は 曜日選択制 ⇒ 英語 全4通り ・数学 全9通りの組合せ



から1日受講+



から1日受講

いちゼミの最大の特徴であるのが 週2回の、曜日選択制 であることです。部活と両立させて効果を上げるために、英数は週2回がベスト。しかし、週2回にするとみんなの時間の都合をあわせるのが大変。それを解決するために、いちゼミでは曜日選択制を採用しています。この制度を導入している学習塾は、三鷹市はもちろん、都内にもほとんどありません。なぜなら、すべてのクラスの進度を合わせることがとても難しいからです。長年かけて練られたオリジナルテキストと、指導力のある社員講師陣という2つの条件を兼ね備えた、いちゼミだからこそできる、他塾にはまねのできない特別なサービスなのです。

無料体験 いつでも受付中です！

1週間の無料体験プログラム 参加可能です

ご友人をご紹介される場合は、本誌巻末の「入会金20% off」チケットをご利用いただけますと、図書カード3000円プレゼント！

いちゼミ本部教室 中学生のお問合せは

TEL 0422 (47) 8933

月～土 13時以降 いちゼミ本部教室 塾長 まで

E-MAIL uketsuke@d1zemi.com



4月からのいちゼミ（本部教室）

【1】4月からの授業料

中学1年生4月～ 中学2年生7月まで

	英語	数学	国語	理科	社会
	週2	週2	週1	週1	週1
	55分	55分	55分	55分	55分
2科以上	9900	9900	4950	4950	4950
1科のみ	13860	13860	6930	6930	6930
教材費	880	880	440	440	440

- 2023年4月より、原則「2コマ以上」の受講をお願い致します。
- 1コマのみ受講の場合、授業料が1.4倍となります
- 授業料と教材費を別枠設定とさせていただきます。
- ワークや冊子などを購入する場合、別途教材費が発生する場合があります。

【2】受講費用（授業料＋教材費＋割引）

	英語	数学	国語	理科	社会	教材費 上限2200	3科より 割引制度	受講料
	週2	週2	週1	週1	週1			
	55分	55分	55分	55分	55分			
5科	9900	9900	4950	4950	4950	2200	-7000	29850
4科	9900	9900	4950	4950		2200	-5000	26900
	9900		4950	4950	4950	2200	-5000	21950
3科	9900	9900	4950			2200	-3000	23950
	9900		4950	4950		2200	-2400	19600
			4950	4950	4950	2200	-1800	15250
2科	9900	9900				1760		21560
	9900		4950			1320		16170
			4950	4950		880		10780
1科	13860					880		14740
			6930			440		7370

- 1教科受講の場合、授業料が1.4倍になります。
 - 原則、2教科以上の受講をお願い致します。
 - 3教科以上受講の場合、授業料が「割引」されます。
 - 通常教材費は、1ヶ月の上限を2200円に設定します。
- ※ただし、別途教材購入の場合、料金が発生することもあります。

【3】施設管理費

Aタイプ : ノーマル	2,750円 (税込)
Bタイプ : ★自習室フリー	4,400円 (税込)

- どちらか選択してお申込みください。
 - 選択は、1ヶ月ごとに見直し可能です。
- ※個人指導受講者も、施設管理費をお納めいただきます。
- Bタイプ ★自習室フリーでお申込みの場合、
差額1650円で自習室がいつでも利用できるようになります。

<授業料 改定にあたり>

いちゼミでは、4月より「料金制度を改定」させていただきます運びとなりました。

確かに、いちゼミを取り巻く環境は、全体的に「値上げラッシュ」の渦中ではありますが、弊社では、それに巻き込まれての「便乗値上げ」ではなく、

新しい時代に合わせた学習塾の形へと移行するために、1年以上前から授業のしくみを変更することを検討しておりました。

中学部の料金は、
前半期) 中学1年生4月～中学2年生7月
後半期) 中学2年生9月～中学3年生2月

と、大きく2つの期に分けた設定を構築しました。

前半期は、部活動などと両立しながら無理なく塾に通うことができるような料金体系とスケジュール。

後半期は、学校のレポートや提出物のサポートや実技教科の指導も実施し、実力UPのみでなく、「内申UP」に本気で取り組めるサービスを拡充。

東京都内の公立中学校における「現在の成績のつけ方」を重視し、また、東京都内の都立高校・私立高校入試制度に、できるだけ有利に対応できるような指導を見据え、**時代の流れにあった学習塾の理想的な形**を目指してゆきます。

<施設管理費に含まれるもの>

- コミル利用料
- LINE公式アカウント利用料
- 引き落とし手数料
- 郵送費・通信費
- 自習室利用管理費（授業日のみ） など

<注>これまで、事務手数料は1100円を継続しておりましたが、運営上1100円では上記の料金をまかなうことができず、やむをえず今回「施設管理費」として料金を改定させていただくという運びとなりました。

皆様のご理解、ご協力をいただきますよう
よろしくお願い申し上げます。

新中学2年生 春期講習2023

春期講習 授業内容

春休みは、2年生の内容を先取り学習するチャンス！！1学期の中間・期末に向けての勉強をここからスタートしていきます！

レギュラーコース：1学期の予習を進めていくコースです

英語クラス

英語Aクラス（本部教室）（内容）1学期の予習中心のメニュー
英語Bクラス（本部教室）（内容）1学期の予習中心のメニュー
※A/Bのクラス名は便宜上のものであり、学力や進度とは関係ありません。

数学クラス

数学Aクラス（本部教室）（内容）中2 式の計算
数学Bクラス（本部教室）（内容）中2 式の計算
※A/Bのクラス名は便宜上のものであり、学力や進度とは関係ありません。

国語クラス

国語クラス（本部教室）※前半日程（内容）1学期に学校で学習する単元の予習
国語は、なかなか自分で予習するのが難しい科目です。教科書を配られる前から2年の勉強をスタートしておくのは、キモチいいですよ！！

理科クラス

春休みにバッチリ予習をして、理科を得意になるためのコースです。

中2の理科って、どんなことを習うのかな。実は中2の理科は、入試でとても大切なところばかりです。中間テストのためだけでなく、1年後の自分の「未来貯金」をはじめよう。

社会クラス

社会をバッチリ予習することで、思わず窓からやったぜーと叫びたくなるコースです。

社会って、暗記科目だと思っている人が多いんですよ。でもね、中学2年生になると、ただ覚えればイイ的な勉強では通用しないんです。なぜなら2年生になると●●が増えるから……。

■春の特別コース：春休みだけの、いちゼミだけのメニューです。

英語 復習コース

1年生の文法事項を総点検。2年生になるまでの間に、弱点をみつけて克服しましょう。

理科とか社会とかは、今すぐに復習しなくても、次の単元の理解はできると思います。でも、そうはいかないのが「英語」です。なぜって？英語（文法）だけは、どんどん上に積み重ねていく教科だからです。春休み中に、キミの弱点をみつけ、そこを補強してしまいます！

数学 復習コース

2年生の最初は、「文字式」「連立方程式」。そう。計算タワーがまた、はじまるのです！

3学期は、どの中学でも、主に「図形分野」の内容を学習しました。表面積や体積の計算はあったけれど、「文字式」「方程式」の計算は、ほとんどなかったですね。2年生の最初は、また計算タワーの積み重ねガスタートします。方程式の計算、復習しておいた方がいいですね。

国語）漢検の鬼

漢検3級をとってなければ、入試に不利になるからアカンよ！

いちゼミは、漢検C B T（=インターネット漢検システム）を導入しているスゴイ塾なんです。この講座を受けて、4月に漢検C B T（級は自分で設定可能）にチャレンジしましょう。

	27 (月)	28 (火)	29 (水)	30 (木)	2 (日)	3 (月)	4 (火)	5 (水)
数学 復習コース	13:00	●数復1	●数復2	●数復3	●数復4			
英語 復習コース	14:00	●英復1	●英復2	●英復3	●英復4			
英語クラス (A日程)	19:30	●英A1	●英A2	●英A3	●英A4			
英語クラス (B日程)	19:30					●英B1	●英B2	●英B3 ●英B4
数学クラス (A日程)	20:30	●数A1	●数A2	●数A3	●数A4			
数学クラス (B日程)	20:30					●数B1	●数B2	●数B3 ●数B4
国語クラス (B日程)	18:30	●国1	●国2	●国3	●国4			
社会クラス	17:00					●社1	●社2	●社3 ●社4
理科クラス	18:00					●理1	●理2	●理3 ●理4
漢字検定チャレンジ	17:30	●漢1	●漢2	●漢3	●漢4			

※内容 英語クラス・数学クラスでは、数字番号が同じクラスでは、同じ内容を学習します。

たとえば、3/27~28 に ●英A1 ●英A2 を受講、4/4~5 に ●英B3 ●英B4 を受講などでもOK！

<振替リクエスト>

その講座、受けさせたいんだけど、最後の1日が出られないのよね！

そういう場合、いちゼミの春期講習では、他の最後の1日分を、他の講座に振替て出席することが可能！！

たとえば、国語クラスに出たいけれど、●国1 ●国2 ●国3 は出れるけど、最後の日の ●国4 が予定があって出られない。

こういうケースの場合、●国4 を、他の講座にどれでも、等価交換 可能なんです！！

新中学2年生 春期講習2023

受講料

早割

	塾生の方		外部生の方	
	先行申込み 早割 <small>お得!!</small> 3/17(金)締切 通常からさらに10%OFF	通常申込み 3/25(土)締切	先行申込み 早割 <small>お得!!</small> 3/17(金)締切 通常からさらに10%OFF	通常申込み 3/25(土)締切
1コースお申込み	5,400円 ※税込・教材費込み	6,000円 ※税込・教材費込み	6,750円 ※税込・教材費込	7,500円 ※税込・教材費込み
2コースお申込み	10,260円 ※税込・教材費込み	11,400円 ※税込・教材費込み	12,825円 ※税込・教材費込み	14,250円 ※税込・教材費込み
3コースお申込み	14,580円	16,200円 (10%OFF)	18,225円	20,250円 (10%OFF)
4コースお申込み	18,360円	20,400円 (15%OFF)	22,950円	25,500円 (15%OFF)
5コースお申込み	21,600円	24,000円 (20%OFF)	27,000円	30,000円 (20%OFF)
6コースお申込み	24,300円	27,000円 (25%OFF)	30,375円	33,750円 (25%OFF)
7コースお申込み	26,460円	29,400円 (30%OFF)	33,075円	36,750円 (30%OFF)
8コースお申込み	28,060円	31,200円 (35%OFF)	35,100円	39,000円 (35%OFF)

- 《早割》でお申込みの方は、取消・返金できませんのでご注意ください。
- クラス授業は、2名以上の申込みがあれば成立します。クラス不成立の場合、受講料は3月末に返金させていただきます。

★春期講習スケジュール表&料金表

⇒ホームページよりダウンロード可能です

※体験・見学を希望される場合 ⇒3/17(金)早割 締切前の体験をおすすめ

TEL **0422(47)8933** E-MAIL uketsuke@d1zemi.com

本部教室 受付時間 PM1:00~PM10:00 前日までのお申込みはメールでも承ります。当日のお申込みは、お電話でお問い合わせ下さい。



新 中学3年生

本部教室

いちゼミで、**1学期の内申爆上げ!**を一緒に達成しましょう!

- どこの塾でも成績が上がらなかった人、歓迎! ぜひいちゼミで最後のチャレンジをしましょう
- 学校のノート・プリントなどの管理・提出ができていない人。今からならまだ間に合います
- うちの子、もう成績上がらないかも...と思っている保護者の方、ぜひご相談承ります

(Q1) 新中3生のみなさん 学校の成績のつけ方、ご存知ですか?

<重要> 中間テスト・期末テストの配分は、全体の約[]分の1

3	B	知識・技能
	B	思考・判断表現
	A	主体的

「知識・技能」「思考・判断」「主体的」とは、それぞれ なにが・どのように評価されているのかを知らないままでは、1学期の成績UP は実現できません。

(Q2) 学校のプリント、ノートで いつも「A」以上をとれていますか?

レポートの評価 (参考例)	通知表の観点評価	成績
A++	A	5
A+ 100%		
A 90%		
A- 80%	B	3
B+ 70%		
B 60%		
B- 50%	C	2
C+ 40%		
C 30%		
C- 20%以下	1	
X 評価不可・評価不能		

評価物は、「A」だからイイ...ということはない。

- ・「A」ばかりとっていても「3」っていうことは、「よく起こります」
- ・「A」は、80%以上の評価。

私はどうして、提出物全部「A」なのに「5」を取れないの?
⇒それは、90%を超えていないから。

私はなぜ、提出物全部「A」なのに「3」なの?
⇒それは、提出物が80%であっても、その他の評価も併せた平均が80%を下回っているから、

私はなぜ、ALLAなのに「4」なの?
⇒Aは、80%以上という意味。「5」を取るには、すべての評価の平均が90%を超えていなければ達成できません。

◇**3/11(土)18(土)** の保護者説明会 で詳しくご説明

3/11(土) 19:00~ 3/18(土) 14:00~ の保護者説明会にお申込み下さい。
公立中学の成績のつけ方 を分析、いちゼミ内申UPの秘訣、お伝えします!



塾長の三者面談 3/6(月)～

学年末テストがおわったこの時期、中学2年生にとって一番大切なこと。それは

目標をしっかりと決めて具体的に動き始める ことです。



- 自分が行きたい高校はだいたい決まった。

けれど、合格できる可能性が今の時点でどれくらいあるのを知りたい

- 自分が行きたい高校に合格するには、これから、どういう勉強をどれくらいやればよいのか、

部活は引退までやってよいのか、ベストなアドバイスがほしい

- 苦手な科目を克服するために、春期講習の授業を受けたいけれども、

どの教科を優先して受けたらよいのかアドバイスがほしい

- 自分が行きたい高校がなかなか決まらなくて困っている。

今の自分の成績から、努力すれば最大どれくらいのレベルに届くのだろう？教えて欲しい。



<面談申込サイト>

などのご質問が多い時期となっています。

こういった細かい内容になってきますと、教室で生徒のみなさんに同じアドバイス・・・というわけにはいきません。

第一ゼミナールでは、個別に面談をするお時間をお取りして、**1人1人の高校入試**について、できるだけ細かくアドバイスをさせていただきます。

塾長の三者面談 年間予定

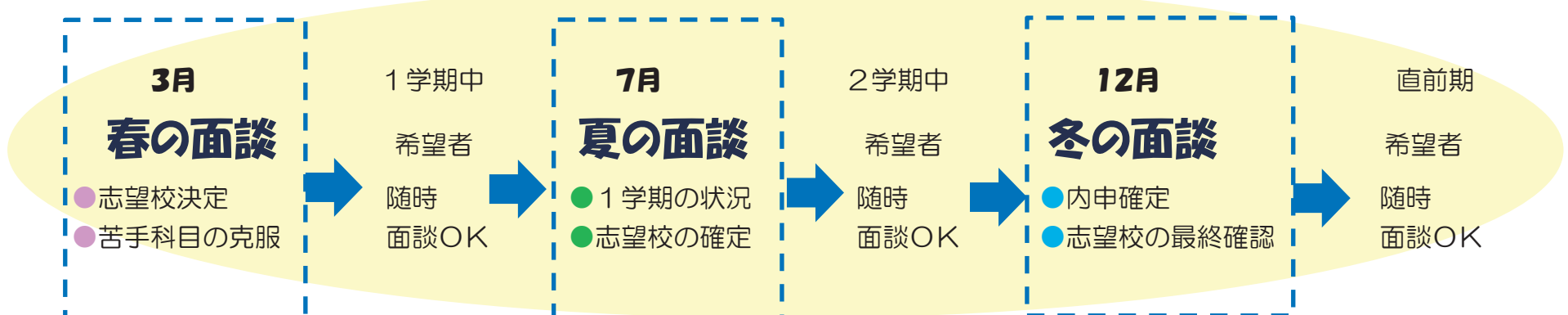

第一ゼミナールでは、塾生みなさんの「**1人1人の高校入試**」にあわせて、

1人1人の合格カルテを作成し、それぞれに違ったオンリーワンのアドバイスを送っていきます。

春の三者面談では、保護者の方と、生徒さん本人と 塾長とで「合格作戦」への第一歩を踏み出します。

その後も、もし相談があるときには、授業の前後でもかまいませんし、その他にお時間をお取りすることも可能です。

困った事、相談したい事、知りたい事などございましたら、遠慮しないで塾長までご相談いただきますよう、よろしくお願い致します。

また、保護者の皆様からの学習相談、進路相談、また学習面以外での生活面でのご相談に関しましても、

随時塾長が承っております。受験を控えて、それぞれのご家庭において、いろいろなご相談があると思います。

どのようなことでも結構ですのでお気軽にご相談下さい。

0422(47)8933

E-MAIL nishimura-manabu@d1zemi.com

中3クラス 4月からのコンセプト

中3 英語・数学クラス

自立学習タイプには
ない指導力がポイント

学校で習うことは、すべて
事前に予習済という心の安定

週2回×55分 超過保護な予習クラス

数学

3月第2週より、中学3年生の内容「多項式の乗法」に入ります。春期講習前半日程までに、「多項式の乗法」～「因数分解」までの内容を終了し、後半日程までに「平方根」の単元（平方根の利用を除く）まで終了予定。1学期期末テスト範囲まで、春休み中に予習を済ませる予定です。ガンガン予習するぜ！

英語

3月第2週より、「英語長文読解問題の解き方」についての指導を始めています。春期講習では、まず中学3年生の文法内容「現在完了形」を終了させる予定です。また、春休み中にも、3月から継続して、初見で英文を読むための力を養うために、「長文問題の解き方」を指導します。

中3 国語・理科・社会クラス

自分の学校の授業内容だけ
に特化し、1学期は内申
UPを最優先に動きます

期末終了後、夏期講習までは
「志望校別クラス編成」に
変更し、入試得点力アップ

受講者4名以上で、その学校専属クラスを設置

国語

3月中は、中学2年生の文法内容の復習や、漢字の学習をメインに学習しています。春期講習10日間では、中学3年生の教科書の予習をすすめます。学校の中間・期末テストでよい点をとれるようにするため、春休みの内容は、教科書の内容を3単元、予習を済ませていく予定です。

理科

3月中は、中学2年生の内容についてのおさらいをします。春期講習は、5日間で中学3年生の内容の予習を進めます。4月からは、学校によって習う範囲が大きく異なることが想定されます。受講者4名以上いれば、その学校専属のクラスを設置できます。

社会

3月中は、中学2年生の内容についてのおさらいをします。春期講習では、歴史分野を中心に、3年生の1学期に学習する内容の予習を進めます。Aクラス・Bクラスの編成は、便宜上のものであり、学力とは関係ありません。

その他のクラス設定

授業料 1コース 7650円 教材費 550円(税込)

※1科のみ受講の場合は、授業料が1.4倍になります。 ※オプションクラスは、複数教科割引対象外です ※教材費は上限あり。

目標別オプションクラスで、合格率を高めます！

数学ハイ

都立上位校・私立難関校など、偏差値60以上の人気校を志望する人向け
都立一般入試で、8割以上の得点率を目指している人向けのクラスです。私立高校の対策も併行して進めてゆきます。日大系列など、私立人気高を第一

<志望校：例>
都立独自問題作成校・都立上位校
偏差値60以上の私立高校 など

英語ハイ

都立上位校・私立難関校など、偏差値60以上の人気校を志望する人向け
都立一般入試で、7割以上の得点率を目指している人向けのクラスです。私立高校の対策も併行して進めてゆきますが、Bクラスはおもに都立対策を
いまさら聞けない……どんな質問をしてもよい！がこのクラスのコンセプト。

<志望校：例>
都立独自問題作成校・都立上位校
偏差値60以上の私立高校 など
<ターゲット：英語が苦手な人>

英復習

英語の苦手は、中3夏までに克服しないと、克服できないうちに入試が来てしまいます。やるなら「今！」。いいえ、春休みの10日間コースからやるべきですね。

英語で平均点に届かない。
「2」を取ってしまった。など

作文

都立推薦入試を考えている人向け。9月から正式にスタートします。
入試に照準を切り換え、さまざまな入試問題対策を行います。独自問題作成グループ校の受験を希望する人は、さらに演習の時間を確保する

<ターゲット>
入試に作文や小論文が必要な人
シンプルに作文が苦手な人

面接

都立推薦入試を考えている人向け。10月から正式にスタートします。
いちゼミでは、面接専門のコースを毎年、しっかり準備しています。空いてる先生が片手間に……ではなく、オリジナルテキストもある講座です。

<ターゲット>
推薦入試で、面接が必要な人。
スピーチなどがうまくなりたい人。

4月からのいちゼミ（本部教室）

【1】4月からの授業料

中学2年生7月～ 中学3年生2月まで

	英語	数学	国語	理科	社会
	週2	週2	週1	週1	週1
	55分	55分	85分	85分	85分
2科以上	9900	9900	7650	7650	7650
1科のみ	13860	13860	10710	10710	10710
教材費	1100	1100	550	550	550

- 2023年4月より、原則「2コマ以上」の受講をお願い致します。
- 1コマのみ受講の場合、授業料が1.4倍となります
- 授業料と教材費を別枠設定とさせていただきます。
- ワークや冊子などを購入する場合、別途教材費が発生する場合があります。

【2】受講費用（授業料＋教材費＋割引）

	公立中 内申UP 基本料金	英語	数学	国語	理科	社会	教材費	割引	合計
		週2 55分	週2 55分	週1 85分	週1 85分	週1 85分	上限あり 2200	3科より 割引	
2科以上	6800	9900	9900	7650	7650	7650			
1科受講		13860	13860	10710	10710	10710			
5科-7000	6800	9900	9900	7650	7650	7650	2200	-7000	44750
4科-5000	6800	9900	9900	7650	7650		2200	-5000	39100
	6800	9900		7650	7650	7650	2200	-5000	36850
3科-3000	6800	9900	9900	7650			2200	-3000	33450
	6800	9900		7650	7650		2200	-3000	31200
	6800			7650	7650	7650	2200	-3000	28950
2科 割引なし	6800	9900	9900				2200		28800
	6800		9900	7650			1650		26000
	6800			7650	7650		1100		23200
1科 割高	6800	13860					1100		21760
	6800			10710			550		18060

- 1教科受講の場合、授業料が1.4倍になります。
 - 原則、2教科以上の受講をお願い致します。
 - 3教科以上受講の場合、授業料が「割引」されます。
 - 通常教材費は、1ヶ月の上限を2200円に設定します。
- ※ただし、別途教材購入の場合、料金が発生することもあります。

【3】施設管理費

Aタイプ : ノーマル	2,750円(税込)
Bタイプ : ★自習室フリー	4,400円(税込)

- どちらか選択してお申込みください。
 - 選択は、1ヶ月ごとに見直し可能です。
- ※個人指導受講者も、施設管理費をお納めいただきます。
- Bタイプ ★自習室フリーでお申込みの場合、
差額1650円で自習室がいつでも利用できるようになります。

【4】目標別オプションクラス

- 1クラスごとに加算となります。割引設定はありません。
- 授業料 7650円 教材費 550円
- 1科受講の場合は 授業料1.4倍 教材費は1ヶ月あたり上限設定あり

<授業料 改定にあたり>

いちゼミでは、4月より「料金制度を改定」させていただきます運びとなりました。

確かに、いちゼミを取り巻く環境は、全体的に「値上げラッシュ」の渦中ではありますが、弊社では、それに巻き込まれての「便乗値上げ」ではなく、

新しい時代に合わせた学習塾の形へと移行するために、1年以上前から授業のしくみを変更することを検討しておりました。

中学部の料金は、
前半期) 中学1年生4月～中学2年生7月
後半期) 中学2年生9月～中学3年生2月

と、大きく2つの期に分けた設定を構築しました。

前半期は、部活動などと両立しながら無理なく塾に通うことができるような料金体系とスケジュール。

後半期は、学校のレポートや提出物のサポートや実技教科の指導も実施し、実力UPのみでなく、「内申UP」に本気で取り組めるサービスを拡充。

東京都内の公立中学校における「現在の成績のつけ方」を重視し、また、東京都内の都立高校・私立高校入試制度に、できるだけ有利に対応できるような指導を見据え、**時代の流れにあった学習塾の理想的な形**を目指してゆきます。

<施設管理費に含まれるもの>

- コミル利用料
- LINE公式アカウント利用料
- 引き落とし手数料
- 郵送費・通信費
- 自習室利用管理費（授業日のみ） など

<注>これまで、事務手数料は1100円を継続しておりましたが、運営上1100円では上記の料金をまかなうことができず、やむをえず今回「施設管理費」として料金を改定させていただくという運びとなりました。

皆様のご理解、ご協力をいただきますようお願い申し上げます。

新中学3年生 春期講習2023

講習内容⇒内申UPのために、「予習」だけに絞りました

各教科とも、中学3年生の内容の予習をすすめていきます。1学期の定期テストで高得点をとるために、この春休みからどんどん準備をすすめていきます。たとえば、数学10日間コースでは、10日間×90分授業＝通常授業の2か月半のボリュームで、1学期の期末テストの範囲のほとんどまで予習をすすめてしまいます。

つまり、学校でクラス替えだとか 新しい教科書もらったねとか、そういう話の前に、すでにキミたちは1学期の期末範囲まで終わっているっ！！！！ というモンのすごい予習が終わっている状態で3年生を迎えることができる、というワケです。

なお、国語は一昨年までは5日間×90分というスケジュールだったのですが、今年から2倍に増量し、確実に中間テストでの得点力をアップさせていきます。理科・社会は5日間で「すくなっ」と思う人もいるかもしれませんが、これで通常授業の1か月分よりも多いボリューム。まるっと1か月分以上、中間テストの範囲までくらは春休みに予習を済ませておきたいですね！

春期講習料：**早割**  **3/17(金)** までのお申込みが大変オトクです。

●単科お申込み

- 英語A/B 10日間×90分
- 数学A/B 10日間×90分
- 国語A/B 10日間×90分
- 理科A/B 5日間×90分
- 社会A/B 5日間×90分
- 英語復習 5日間×60分
- 漢検対策 5日間×60分

早割	内部生	外部生
20700円(税込)	23100円(税込)	26400円(税込)
20700円(税込)	23100円(税込)	26400円(税込)
20700円(税込)	23100円(税込)	26400円(税込)
10350円(税抜)	11550円(税込)	13200円(税込)
10350円(税抜)	11550円(税込)	13200円(税込)
6900円(税込)	7700円(税込)	8800円(税込)
6900円(税込)	7700円(税込)	8800円(税込)

●パックお申込み で、さらにお得！

	塾生		外部生
	第1次 早割	内部生	
●60時間パック 英数国理社 5教科全パック(おすすめ)	59400円 (税抜) 65,340円(税込) ※税抜990円@時	66000円 (税抜) 72600円 (税込) ※税抜1100円@時	78000円 (税抜) 85800円 (税込) ※税抜1300円@時
●52.5時間 英数国+1	57750円 (税抜) 63525円 (税込) ※税抜1100円@時	64050円 (税抜) 70455円 (税込) ※税抜1220円@時	74550円 (税抜) 82000円 (税込) ※税抜1420円@時
●45時間 英数国/英数理社	53350円 (税抜) 58905円 (税込) ※税抜1190円@時	59400円 (税抜) 65360円 (税込) ※税抜1320円@時	68400円 (税抜) 75240円 (税込) ※税抜1520円@時

5教科受講の場合、全60時間。1時間あたりの受講料が税抜1000円を下回るスーパーお得な割引制度です。

新中学3年生 春期講習2023

春期講習2023 スケジュール表 <原型>

	27(月)	28(火)	29(水)	30(木)	31(金)	1(土)	2(日)	3(月)	4(火)	5(水)
英語Aクラス	18:00 ●英A1	●英A2	●英A3	●英A4	●英A5	●英A6	●英A7	●英A8	●英A9	●英A10
英語Bクラス	15:00 ●英B1	●英B2	●英B3	●英B4	●英B5	●英B6	●英B7	●英B8	●英B9	●英B10
数学Aクラス	16:30 ●数A1	●数A2	●数A3	●数A4	●数A5	●数A6	●数A7	●数A8	●数A9	●数A10
数学Bクラス	18:00 ●数B1	●数B2	●数B3	●数B4	●数B5	●数B6	●数B7	●数B8	●数B9	●数B10
国語Aクラス	15:00 ●国A1	●国A2	●国A3	●国A4	●国A5	●国A6	●国A7	●国A8	●国A9	●国A10
国語Bクラス	16:30 ●国B1	●国B2	●国B3	●国B4	●国B5	●国B6	●国B7	●国B8	●国B9	●国B10
社会Aクラス	20:00 ●社A1	●社A2	●社A3	●社A4	●社A5					
社会Bクラス	20:00					●社B1	●社B2	●社B3	●社B4	●社B5
理科Aクラス	20:00 ●理A1	●理A2	●理A3	●理A4	●理A5					
理科Bクラス	20:00					●理B1	●理B2	●理B3	●理B4	●理B5
英語復習コース	14:00 ●英復1	●英復2	●英復3	●英復4	●英復5					
漢検対策	14:00					●漢1	●漢2	●漢3	●漢4	●漢5

<中3生 & 保護者のみなさまへ> ~春期講習 受講について~

①できる限り「5教科受講」をおすすめいたします！

中学3年生1学期。いちゼミでは塾内一丸となって、「内申爆上げ」を目指します。その際に、1学期に学校で学ぶ内容の予習がしっかり済んでいる、ということが大切です。「他塾で英語だけ受講している」などの場合は、英語以外の教科をいちゼミですべて受講していただくことが理想的です。英語はココ、数学はいちゼミ、国語は●●、というような受講をしている方には、**責任を持って進路の指導ができません**し、内申UPの取り組みも十分に伝わらないで終わってしまう危険性があります。

②<早割>受付後に、「時間割の最適化」を実施 いたします！

3/17(金)春期講習<早割>のお申込み 終了後に、お申込み人数を学校別に集計し、また、部活動やそれに準ずる活動の予定を皆様にお伺いした上で、**時間割の最適化**を実施します。できるだけ多くの塾生が、無理なく 部活動と両立したり、他の習い事とかぶったりしないように、時間割を調整し、**3/20(月)前後に<時間割最終版&クラス編成>を発表**します。

③受けられなかった授業は、責任を持ってGWまでに「補講」を実施します！

部活動やそのほかの予定で、授業を受けられなかった場合は、「補講」を実施します。春休み中にも、補講の時間をとってありますが、遅い時間まで塾に残して指導をすることは避けたいという考えです。受験期であっても、睡眠時間をしっかり確保し、健康な状態で、受験を乗り切るということをいちゼミでは理想に掲げます。そのため、春休み中に受けられなかった講座については、こちらで出席を確認のうえ、GWまでに「補講」を実施し、中間テスト対策までにすべての進度を調整するということを固くお約束させていただきます。また、春休み中の講座は、ZOOMの授業配信の録画権限を保護者の方にお渡しいたします。録画しておいていただければ、春休み中の都合のよい時間に、休んでしまった分を自分で自習することも可能です。

④4月からのクラス授業は、春休みの続きです！

4月からのクラス授業は、春休みの続きから、となります。春期講習に出ていなかった科目は、その分、みんな先に進んでしまっていると思います。「私は春休みに、春期講習を受けていなかったため、その分を教えてください」という場合は、対応可能ですが、すべて「個人指導での対応」となります。たとえば理科クラスですと、7.5時間×3500円=26250円個人指導ですと、高額になってしまいますので、春期講習を受講していただき、都合の悪かった日の分は、補講(=無料)で補うという方法が、**最もコスパが良い**と思います。

⑤学校別専属クラス。4月から国・理・社の設置。3/25締切です。

たとえば、三鷹四中生の国語の受講希望者が4名になっている場合、4月から三鷹四中の専属国語クラスを設置します。この「学校別専属クラス」の設置は、**毎月25日の時点で判断**し、翌月の時間割に新クラスを設定するかどうかを決定することが決まっています。私の経験上、1学期の内申UPを本気でお考えであれば、学校別クラス編成の授業を受けていただくことが**圧倒的に有利**です。

※体験・見学を希望される場合 ⇒**3/17(金) 早割 締切前の体験をおすすめ**

TEL **0422(47)8933** E-MAIL **uketsuke@d1zemi.com**

本部教室 受付時間 PM1:00~PM10:00 前日までのお申込みはメールでも承ります。当日のお申込みは、お電話でお問い合わせ下さい



個人指導

いちゼミの個人指導は、

いわゆる「個別指導」ではありません

「○ 対面式」の「○ 完全1対1」

× 1対2 × 横並びスタイル



- 誰かを待たせることはありません
- 誰かに待たされることもありません
- 遅すぎて退屈だということはありません

○「労力が分散しない」→最大の効果をあげる

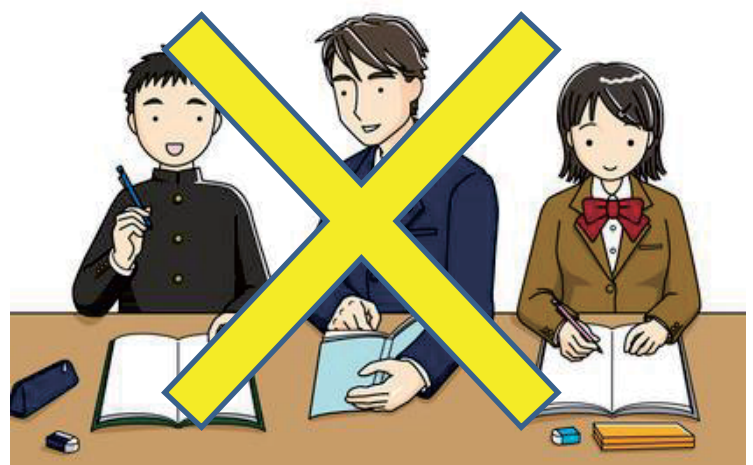

△「労力・時間が分散しがち」→効果が上がらない

■ ZOOM を用いたオンライン指導

■ 従来通りの、通塾型対面指導

どちらでも受講することができます！

- テキストは事前配布 or ダウンロード可
- 体調不良時・荒天時の変更にも対応

～キミだけのための特別な時間～

● 「こんなわかりやすいの、はじめて！」

完全1対1指導のキメ細やかさ、ハンパない！！

いちゼミの個人指導は、完全マン・トゥ・マンのプライベート授業。先生は、1時間キミのためにテキストを準備し、キミの困ったことを解決に導きます。

● 「1回だけでも、見てもらえますか？」

もちろん。短期でも、長期でも、テスト期間だけでも、1回でもOK

いちゼミの個人指導は、1回だけでも指導OK。回数券を購入していたければ、都合のよい日程で、教えてほしい先生の授業を、アプリからいつでも予約OK。

● 「担当固定制」でこそ生まれる信頼関係

今日はどの先生かな？では、信頼関係を築くのは難しい。

いちゼミの個人指導は、担当固定制。いつも、同じ先生が、いつもキミをしっかりと見守ります。どんなに細かく指導報告を書いても、生徒の目の輝きや自信のない顔は心にしかINPUTできない情報です。

● ご提案 ⇒ 承認（増量・減量）⇒ 実行

お子様にとって、適切な指導量をご提案。承認後に実行致します。

指導について、回数のご希望や、到達度の目標設定、そしてご予算などご家庭の方針があると思います。まずはこちらで適切な分量をご提案。保護者の方に確認いただく際に、増量・減量のご希望をお伺いします。

● 1人1人のニーズにあわせた授業形式

いちゼミの個人指導は、キミの目標に合わせた内容で授業形式を決めることが可能です。

例えば、学校のレポートがうまく書けないから1回だけ単発でみてほしいとか、推薦入試で、小論文があるから、小論文を月に2回のペースで教えてもらいたい、とか。音楽の「批評文」や「紹介文」など実技教科の相談をしたいから、毎週1回土曜日に固定で時間をとってもらいたい、とか。必要に応じて増やしてほしいとか、逆にふだんは自分で勉強できるけれど、定期テストの直前だけ枠を予約したいなど。

キミのやりたいこと、キミが困っていること、キミが克服したいこと。いちゼミの個人指導では、担当の先生が、全力でサポートすることをお約束します！！



中学生 個人指導



いちゼミの**個人指導**は
対面指導・オンライン指導
どちらでもOKです。



【1】授業料

個人指導 授業料

■ ZOOM を用いた**オンライン**指導

■ 従来通りの、**通塾型**対面指導

担当講師	塾長	社員講師	プロ講師 ※経験4年以上	大学生講師
60分	6,800円	5,700円	4,600円	3,500円
指導報告書	○ あり	○ あり	○ あり	○ 社員監修
zoom アカウント	○ あり	○ あり	○ あり	○ スタッフ用

- 4月以降、講師経験4年以上経過した講師・社会人講師につきましては、「プロ講師」と設定いたします。
- プロ講師は、専用のZOOMアカウントを持たせます。個人指導のZOOM対応を迅速に行うことができます。
- プロ講師は、指導報告書を社員講師の監修なく、直接保護者の方に送信します。指導から報告までの期間を短縮できます。

【2】施設管理費

Aタイプ : ノーマル	2,750円 (税込)
Bタイプ : ★自習室フリー	4,400円 (税込)

- どちらか選択してお申込みください。
- 選択は、1ヶ月ごとに見直し可能です。
- ※個人指導受講者も、施設管理費をお納めいただきます。
- Bタイプ ★自習室フリーでお申込みの場合、
差額1650円で自習室がいつでも利用できるようになります。

<施設管理費に含まれるもの>

- コミル利用料
- LINE公式アカウント利用料
- 引き落とし手数料
- 郵送費・通信費
- 自習室利用管理費（授業日のみ） など

<注>これまで、事務手数料は1100円を継続しておりましたが、運営上1100円では上記の料金をまかなうことができず、やむをえず今回「施設管理費」として料金を改定させていただくという運びとなりました。

お申込み方法

<https://coubic.com/d1zemi>

いちゼミの**個人指導**は
WEBサイトから ご予約できます。



個人指導のお申込み につきまして、ご不明な点は

本部教室 **0422(47)8933** までお問い合わせ下さい！！

公立中学に通っているみなさんへ



学校の授業のプリント・ノート・レポート お困りのお子様、いませんか？

「何を書いたらいいか、わからない」

「夜遅くまで、提出物をやっけていて睡眠不足が止まらない」

「体育カードや理科のレポートで『A』がとれない」

そういった令和の中学生の悩みごと。
いちゼミが、まるっと解決します！！

<レポート課題など いちゼミの解決策>

公立中学生
基本料金
6800円

まず最初に・・・

中2年生の9月以降、いちゼミでは「公立中学生 基本料金」として
月額の基本料金 6800円（税込）をいただいております。

この基本料金の中に、提出物のサポートや、実技教科対策などが含まれています。

基本料金に含まれる指導のほかに、もっと個人的な指導をご希望！！という場合、
いちゼミでは「完全1対1 個人指導」で対応可能です！

<<STEP. 1>> 困ったときだけ、スポットで 個人指導 申込OK

「何を書いたらいいか、わからない！」
「明日までに出さなければならぬが、全然できない」
みたいなお困りの時に、枠が空いていれば対応可能です

たとえばこんなお子様に

- 自分で対応できることが多いがうまくいかないときに相談したい
- レポート評価が厳しい先生への対応

<<STEP. 2>> 毎週1回 定時で 個人指導（おすすめ！）

たとえば、毎週土曜日18:00～19:00に枠をとり
今週の授業で出された課題や、振り返りシートや、体育カードや、
音楽の批評文や、理科のレポートや、国語のプリントや、社会のノートなど、
とりあえず「ゼンぶもってきて相談できます」というサービス。
そこから、提出期限の早いものや、自分ではなんともならない案件を、
時間の限り徹底サポートします！

たとえばこんなお子様に

- 提出物・ノート・プリント類の管理がうまくできるようになりたい。
- レポート提出などがギリギリで、夜遅くまで頑張ってしまうことが多い。
- なかなか「A」がとれない。
- 「A+」をとってみたい

<<STEP. 3>> 9科フルサポート（定員制限あり）

「9科フルサポート」 1ヶ月 132,000円(税込)

こちらは、上記<<STEP. 2>> のように「時間の限り」ではなく、

すべて終わるように完全サポートします、というサービスとなります。

大変な労力が必要になりますので、高額商品となります。

作業に時間がかかりますので、定員制限を設けさせていただきます。

学校で行われている毎日の評価物、すべてに対応可能です。

- お申込みのご契約 1ヶ月単位でお願いします。
- こちらの商品に関しましては、3カ月お申し込みの場合 授業料を10%OFFとさせていただきます。

たとえばこんなお子様に

- 絶対に「2」をなくしたい。
- 推薦で合格するための内申を確実に取りたい。
- スポーツ推薦のために、内申の基準をしっかりとクリアしておきたい
- 不登校で学校に行けてないが、プリント・ノートなどを提出して「3」をとりたい。

新中1生



■新中1(現小6)「いちゼミでスゴイヤつになる」

3/11(土) 17:00~ **3/18(土) 16:00~**

いちゼミ中学部 説明会

- 本部教室1F 101教室にて
- お電話にて お申込み受付中!
- 入塾相談、随時受付中です

お申込み方法

- (1) お電話 **0422(47)8933** 第一ゼミナール本部教室
- (2) 下記の用紙をご提出ください。FAX受付OK **0422(29)8931**
- (3) E-MAILでも承っております。塾長直通 nishimura-manabu@d1zemi.com

<お申込み用紙> いちゼミ中学部 説明会

3/11(土) **3/18(土)** 説明会に参加します

保護者 () 名 塾生 () 名 合計 () 名

塾生氏名

生徒氏名

印

[] 保護者会は参加できませんが、後日、個別に説明を希望します。

ご友人もご一緒に参加します

保護者 () 名 塾生 () 名 合計 () 名

ご友人の方

生徒氏名

学校

学年

※保護者印(必須)

(お電話番号) () ()

E-MAIL

@

印

本部・三鷹台 共通

[] 保護者会は参加できませんが、後日、個別に説明を希望します。

[] 保護者会参加後に、詳しい入塾の説明を希望します。

会場準備の都合がありますので、**2日前まで** にご提出いただきますようよろしくお願いいたします。

小学・中学・高校部 共通事項

入会金制度 いちゼミに、ご入会いただいた方は、小学部から高校部まで、ずっと塾生です。

入会金制度 → 入会金 **22,000円(税込)**

※入会金は、大学受験時（高3・浪人コース）まで有効です。

※兄弟姉妹が在籍中（または退塾後半年）の場合は半額減免とさせていただきます。

※一度退会した方が、再入会の場合には入会金は必要ありません。

いちゼミでは、皆様にお納めいただいた入会金を、塾の設備費・修繕費・運営費にあてさせていただきます。そのため、入会金無料などの極端なキャンペーンはできません。

- 教材費・・・各教科 所定の教材費をお納めいただきます。また、ワーク教材や過去問問題集などを購入した場合は、実費でご請求致します。
- 施設管理費・・・すべての塾生に施設管理費をお納めいただきます。1ヶ月 2,750円（税込）。中学生は、自習室フリーのBタイプに変更することも可。高校生は、基本料金5500円の中に、施設管理費も含まれています。
 - ・コミル・授業料引き落としシステム・クレジット決済手数料・ゼミナール新聞発行費用・通信費・郵送料 などが含まれます。
- 通塾保険料・・・入会金で、まかなわせていただいております。塾の帰り、塾でのケガなどについては、保険適応となります。

◆科目の取り消し・変更について◆

●科目の取り消し → 前月の25日まで にご連絡ください

- ① 前月12日 までにお手続きして下さい。12日をいただきますと、翌月の授業料が引き落としされてしまいます。
- ② 前月14日～25日 の期間中に、取り消しのお申し込みをいただきました場合には、授業料がご指定のお口座よりお引落としとなっておりますが、翌月に全額返金させていただきます。
- ③ 前月26日以降に、取り消しのお申し込みをいただきました場合には、翌月分の授業料1カ月分と、施設管理費2,750円（税込）をキャンセル料としてお納めいただきます。お引落させていただきました場合には、ご返金できませんのでご注意ください。

●科目の追加・変更 → 月の途中でも可能です

- ① 科目の追加をご希望される場合には、月の途中からでも受付いたします。残り授業数より日割り計算で当月分授業料をお納めいただきます。最大半額減免とさせていただきます。なお、授業料が減免対象月は、テスト対策授業などに出席される場合は有料となりますのでご了承ください。
- ② 科目の変更に関しましては、同額の授業料のクラスであれば、月の途中から変更することも可能です。たとえば、4月に理科の授業を受講する申し込みをしていたけれど、やはり社会の方が心配なので来週から社会に変更する、というケースなどはokです。ただし、科目の変更は1ヶ月につき1回までとさせていただきます。

◆授業料の納入方法について◆

●ご指定のお口座よりお引落とし または クレジット決済 とさせていただきます。

- ・前月27日にご指定のお口座よりお引落させていただきます。通帳には **DF. RLダイコウ** または **リコーリースダイコウ** といった表記で印字されますのでご確認ください。
- ・ご都合により、2ヶ月、3ヶ月、半年ごとの納入方法をご希望される場合には、塾長までご相談下さい。
- ・全くご連絡のないまま、3ヶ月間以上お引落としまたは授業料の納入が確認できていない場合には、退会扱いとなる場合がございます。あらかじめご了承ください。
- ・何らかの事情で、授業料をお納めいただくことが困難な場合には、塾長までその旨ご連絡下さい。分納・延納といった方法で対応させていただくことも可能です。ぜひ一度ご相談下さい。

◆退塾・休塾のお手続きについて◆

第一ゼミナール では、一度入会いただきました方は大学受験まで塾生の資格を保持しています。そのため退塾というシステムはありません。

●いったん休塾をお申し込みの場合 前月の25日まで に所定のお手続きをお願いいたします。

●復学に関するきまり

- ① 休塾の際、所定のお手続きを済ませていただいている場合に関しましては、いつでも復学することが可能です。たとえば、中学3年生の夏休みでも、高校2年生の春休みからでも、自由に復学することが可能です。
- ② 休塾の際、所定のお手続きを済ませていただいている場合に関しましては、再入会のお手続きが必要ありません。もちろん、再入会に関する費用（入会金など）はいただきません。
- ③ 休塾の際、所定のお手続きを済ませていただいていない場合に関しましては、塾生の資格を失うことになります。塾生の資格を失った場合、復学をお断りさせていただく場合や、再入会をお断りさせていただく場合もございますのでご了承ください。

ご入会をご検討されている方へ

無料体験授業

いちゼミの、クラス体験授業は、**無料**です。

登録料や教材費なども、**いただきません**。

STEP
1

体験参加お申込み

- いちゼミの授業スケジュールをご確認下さい。ご不明の場合にはお電話でお問い合わせ下さい。
- 体験授業に参加をご希望される前日（当日の場合は午後2時）までに、ご連絡下さい。

STEP
2

体験授業に参加

- 各教科とも2回まで、合計3教科まで無料で体験することができます。
 - 持ち物は、筆記用具だけで結構です。 ●保護者の方の体験も大歓迎です。
- ※個人指導の体験授業は、2回まで。1回につき**2,200円**の体験受講料がかかります。

STEP
3

塾長面談

ご入会手続き

- ①入会申込用紙 をご提出いただきます。
- ②入会金 をお納めいただきます。
- ③当月分・翌月分 授業料 をお納めいただきます。

体験授業に参加いただいた後

ご入会なさらない場合

数多くある塾の中から、いちゼミの授業を体験していただきありがとうございました。また何かの機会がございましたらぜひお役にたちたいと思います。ご意見や至らない点などございましたら今後の参考にさせていただきますので、塾長にお申し付けください。

入会金制度 いちゼミに、ご入会いただいた方は、小学部から高校部まで、ずっと塾生です。

入会金制度 → 入会金 22,000円(税込)

- ※入会金は、大学受験時（高3・浪人コース）まで有効です。
- ※兄弟姉妹が在籍中（または退塾後半年）の場合は半額減免とさせていただきます。
- ※一度退会した方が、再入会の場合には入会金は必要ありません。

いちゼミでは、皆様にお納めいただいた入会金を、塾の設備費・修繕費・運営費にあてさせていただきます。そのため、入会金無料などの極端なキャンペーンはできません。

地元で34年の「信頼」と「実績」

第一ゼミナール塾長は、19歳から三鷹で塾講師として働いてます。現在56歳。指導歴35年の超ベテラン講師です。27歳で第一ゼミナールの塾長となり、塾長としての経営歴は29年。本年度2023年、第一ゼミは二十九年目を迎えます。

地域密着塾 のあるべき姿 を追求します

第一ゼミナールは、三鷹市を中心に、武蔵野市・調布市の小学生から高校生のための地域密着学習塾のあるべき姿を目指します。

- 地域の小・中・高校の学校行事に積極的に参加・協力いたします。
- 地域のイベント・お祭り・商店会・商工会の活動に積極的に参加・協力いたします。
- 勉強を教えるだけでなく、考え方・生き方に至るまで、常に子供たちの手本であるよう心がけます。

適正な料金設定と 生徒本位の指導 に努めます

我々、学習塾は、まず子どもたちそれぞれにとって本当に必要な教育は何であるかをしっかりと見極め、きちんとした目標設定をし、それを明確にした上で、必要なサービスを過不足なく提供することが大切であると常に考えております。

「夢」をかなえる人間塾

第一ゼミナール

株式会社
ディーワン

〒181-0013 東京都三鷹市下連雀4-14-32 興信三和ビル1F&3F

TEL 0422(47)8933

FAX 0422(29)8931



塾生からのご紹介の際 ぜひご利用下さい

2023春 ご優待券
キャンペーン
ご入会金
30%OFF チケット

●2023年 3月25日 まで 有効です。
●紹介していただいた塾生には、図書カード 3000円プレゼント

地域とともに29周年

第一ゼミナール

紹介してくれた塾生

TEL 本部教室0422(47)8933 駅前スタジオ教室 0422(29)9993



ご紹介がない方でも、**3/25(土)まで** 下記の **特別待遇** 実施中!

<特別待遇 その1>

「1週間の無料体験」

参加日から1週間、全クラス**無料体験OK!!**

※施設費・教材費など かかりません、
※3/25(土)まで 春期講習中の体験はできません

<特別待遇 その2>

ご入会金 30%OFF!

22000円 ⇒ 15400円(税込)

※体験期間中または体験後にご入会の場合
※3/25(土)手続きをもって終了

<特別待遇 その3>

春期講習を「塾生料金で受講OK」

しかも、3/25(土)までにご入会の方は、
※春期講習 塾生料金で受講できます!
※3/17(金)以降も <早割>期間 延長します!

<特別待遇 その4>

3月の残りの授業を「無料で受講OK」

さらに、4月から受講する教科については、
3月中の残りの授業を「無料で受講OK」!!
ということは、早く体験した方がトク!ですね。

<特別待遇 番外編>

完全1対1 個人指導を2回まで
1回2200円(税込・教材費込)
で**受講OK**

●科目は、同じでも違ってOK
●講師も、同じでも違ってOK



<体験チケット>

本部教室 塾長面談

塾長との入塾相談・学習相談を
どなたでも 無料でお申込みOK
通常25分を **45分に拡大中**
小学生・中学生・高校・浪人生
クラス指導・個人指導に対応

