

ゼミナール新聞 7月号



い ち ゼ ミ

夏 期 講 習

いちゼミの夏は、今年も 激アツ だぜ！！

小学生 DREAM 全10講座 今年は、デジタルコンテンツ満載だ！

中学生 中3 5科150時間パック健在！ + 夏期合宿 やるよ！

高校生 高1～高3 駅前スタジオ 自習放題！ 高3夏期合宿あり！

「夢」をかなえる人間塾

- わたしたちは、塾生のみなさんの「夢」をかなえるために、
最大限の努力を惜しみません。
- わたしたちは、子供たちが毎日「夢」を持って暮らしていけるような地域社会づくりに
積極的に貢献します。
- わたしたちは、教育を通じてこの日本の未来を創造するという「夢」を高く志にかかげ、
誇りをもって精一杯はたらきます。



6つの原則



私たちは、スタッフ間のチームワークを大切にし、こどもたちにチームワークの大切さを教えます。



私たちは、常にこどもの目線に立って物事を考えます。スタッフ間においても同様に相手の目線にたつよう努めます。



私たちは、わかることの楽しさ、できることの喜びを教え、勉強の素晴らしさをこどもたちに伝えます。



私たちは、将来、こどもたちが困難な場面に直面した際、あきらめずに力を合わせて全力で立ち向かうことができるよう「知力」と「気力」を養うことができます。



私たちは、初歩から全国レベルまで、塾生全員の「なぜ？」に応えるべく、万全の準備を整えて授業に臨みます。



私たちの最大のエネルギー源は、「こどもたちの笑顔」です。こどもたちが笑顔でいられるためにも、まず私たち自信が笑顔であることを常に心がけます。

夏休みおわりまでのスケジュール

7月・8月のスケジュール



日	月	火	水	木	金	土
26	27	28	29	30	7/1	2
	6月 4週			7月 第1週		
3	4	5	6	7	8	9
休業予定	7月 第1週			7月 第2週		
10	11	12	13	14	15	16
休業予定	7月 第2週			7月 第3週		
17	18	19	20	21	22	23
休業予定 商工まつり	7月 第3週			おたのしみ会		休業予定
24	25	26	27	28	29	30
	終業式					
31	8/1	2	3	4	5	6
7	8	9	10	11	12	13
				休業予定		
14	15	16	夏期合宿 中3&高3			20
休業予定						
21	22	23	24	25	26	27
				テスト日程		
28	29	30	31	1	2	3
中3生 Wもぎ	7月 第4週			始業式		
4	5	6	7	8	9	10
	9月 第1週					

7月予定

(7月の通常授業)

- 7月第1週 6/30(木)~7/6(水)
- 7月第2週 7/7(木)~7/13(水)
- 7月第3週 7/14(木)~7/20(水)
- 7月第4週 8/29(月)~9/3(土)※

※小学生、中学1・2年生、高校1・2年生は8/29からの1週間を「7月4週」と設定し、通常の授業を行います。

夏期 予定

(8月の通常授業)

- 8月は、夏期講習の授業のみを実施します。
- 通常授業は、行いません。
- 8/29~1週間、「7月第4週分」として

▼小学生 夏期講習

小学生 夏期講習 日程

- 7/29(月) まるっと1日英語づけキャンプ
- [第1ターム] 8/1(月) ~ 8/5(金)
- [第2ターム] 8/8(月) ~ 8/12(金)

8/17(水)~19(金)

2022夏期合宿



中3生・高3生対象
横浜 上郷の森
詳細は別紙にて

▼夏期申込関連

- 6/16(木) 夏期講習《早割》締切日
- 6/30(木) 夏期講習《最終》締切日

▼夏期講習相談会

- 6/18(土) 夏期講習 相談会 (本部)
- 6/25(土) 夏期講習 早割 最終相談会 (本部・駅前・三鷹台)
- 6/29(水) 夏期講習 かけこみ相談会 (本部・駅前・三鷹台)

▼おたのしみ会

7/21(木) 22(金) 小学生おたのしみ会
16:00~18:00 本部教室 303教室

7/21(木) 22(金) 中学生おたのしみ会
18:30~21:30 本部教室 301・303教室

▼第14回 いちゼミ合宿講習(中3・高3)

夏期合宿(中3生・高3生) IN 川上村
8/17(水)~8/20(土) 3泊4日
※横浜市 上郷・森の家
<https://kamigo-morinoie.com/>

▼第1回 実力判定テスト(小学・中1&2)

<対象>小学生 ALL 中学1年生・中学2年生
<日程>8/25(木)~8/27(土)
※この期間中。講習および通常の授業はありません。

▼第2回 Wもぎ(中3生)

<日程>8/28(日) 夏の成果を試す1戦! 全力投球!

漢検

いちゼミでは、漢検CBTを導入しています。

インターネットを使っていつでも漢検を受けられるというシステムです。都内でも大変導入事例が少なく、学習塾での導入例は数校のみとなっています。

なんたって、漢検本部の人が「ぜひ見学させてください」と訪れるほどですから！この恵まれた環境も、すべていちゼミの先生たちの「生徒愛」のたまものです。

【漢検 CBT 受検概要】 【お申込みの流れ】

STEP 1

いちゼミで、「漢検CBT受験」の申込み用紙をもらいます。

- 漢検申込み担当 GT こと 中川先生にもらって下さい。

受験希望日の1週間前までに、申込み用紙を提出して下さい。

STEP 2

- 漢検申込み担当 GT こと 中川先生に提出して下さい。

- 基本受験日は、①毎週水曜日 15:30～ ②毎週土曜日 13:30～ です。

- 基本受験日以外の日で受験を希望する場合には、事前にご相談下さい。

- 1日の定員は、3名となっております。先着順受付となりますので、ご了承ください。

STEP 3

お申込み完了！受験日までしっかりトレーニング。

70%の正解率で合格となります。何もしないと合格率が下がります。しっかり勉強しましょう。

STEP 4

検定料のお支払いは、翌月の「お引落し」です。

- 検定料は、受験した翌月のお引落としとなっております。

- 原則、塾生以外の方は受講することができません。

漢検CBT いちゼミ【申込用紙】提出日 /

名前：

学年：

※中3生がたくさん受験する時期ですが、他の学年の生徒も受験することができます。

生年月日：(西暦) 年 月 日

※漢検を受験するには、正確な生年月日が必要です。

電話： ()

受験級： 級

受験希望日時： 月 日 時～ 時の回

※ 漢検申込み担当 中川先生 に渡して下さい。

※ 必ず中川先生に**直接手渡す** ようにして下さい。

※ この紙を提出したことで申し込みが完了した訳ではありません。

※ 「申し込みができました」という旨の紙をもらった段階で申し込み完了です。

※ 申し込みは先着順です。(1日に3名まで受験可能です) ご了承ください。

高校生の部 駅前スタジオ教室

「キミのスタイル」で 大学入試に向かおう！

高校部部長より 保護者のみなさまへ

<自己紹介>

こんにちは！ 第一ゼミナール 高校部責任者 GTこと中川透 です。GTという呼称の由来については、諸説(?)ありまして、ギャグ(G)つままない(T)とか、いろいろ言われておりますが、私自身は ゴッド(G)ティーチャー(T) のつもりでおります。みなさま、どうぞよろしくお願いいたします。

<変わる大学入試>

さて、いちゼミ高校生の部は、スタートして20年以上経過しております。スタートからこれまで、時代の流れや受験生のニーズに合わせて、日々進化を続けて来ましたが、2021年度から入試は大学入学共通テストに変わり、大きく変化いたしました。また今年度の1年生からは高校での科目も新しい科目設定に変わります。入試制度が変わるときに変わらねばならないのは、受験生たちではなく、我々指導する立場の人です。今後の入試制度も少しずつ変化をすることが考えられています。わたしたちのような小さな塾だからこそ、いつでも、細かく変化して、対応することが可能である、というところが、大きなチャンスです。ぜひ、いちゼミにお任せ下さい！

<1人1人の「夢」をかなえる>

いちゼミの理念は、「夢をかなえる人間塾」。私たちの仕事は、こどもたち1人1人が、それぞれの「夢」を実現できるよう、様々な可能性を考えてあげること、そして、方向性が決まったら、ベストを尽くしてチャレンジできる環境を整えてあげることです。いちゼミならではの、「3つのスタイル」。うまく活用して、「キミのスタイル」で、大学入試にまっすぐ、一緒に向かっていきましょう！



いちゼミ高校部へのお問い合わせやご相談には・・・

《内部生限定》comiru 連携をされている方

- ①comiru「お問い合わせ」にご連絡
- ②comiru「予約管理」から面談のお申込み

《内部生・外部生》

- ③coubic 予約アプリから面談のご予約

← いちゼミ 個人指導 (完全1対..



- ④公式lineアカウント
リアルタイム「オンライン相談会」



- ⑤いちゼミホームページ
「お問い合わせフォーム」から



<https://www.d1zemi.com/contact/>

高校生の部 駅前スタジオ教室

高校生 模擬テスト受験のお願い

今年度は、より適切な進路指導を行う上で以下の模擬テストを受験していただくことにいたします。塾からの申込でなく、個人でお申込みいただき受験していただく形になりますので、よろしくお願いいたします。なお高校によっては、学校でお申込みいただいている場合がございますので、2重のお申込みにならないようご注意ください。

《高校1年生》

8/21(日) (河合塾) 第2回 全統高1模試 ※6/22(水) 申込開始

《高校2年生》

8/21(日) (河合塾) 第2回 全統高2模試 ※6/22(水) 申込開始

《高校3年生》

7/31(土) (河合塾) 第2回 全統共通テスト模試 ※6/22(水) 申込開始

8/28(日) (河合塾) 第2回 全統記述模試 ※6/22(水) 申込開始

10/16(日) (河合塾) 第3回 全統記述模試 ※9/21(水) 申込開始

10/23(日) (河合塾) 第3回 全統共通テスト模試 ※9/21(水) 申込開始

※ これらの模擬テストは、進路指導のために受験をしていただきたい模擬テストです。必須ではございませんが、できるかぎり受験をしてください。ご都合が悪く受験できない場合には、中川にご相談ください。

高校1・2年生 1学期期末テスト対策

5/14(土) 15(日)に、1学期中間テスト対策を行いました。多くの1、2年生に出席いただき、「対策できてよかった!」「期末も頑張ります!」というような声をいただきました。

同様に期末テストも対策のイベントを行います。時間割・参加費は別紙にてお知らせいたします。

1学期期末テスト対策イベント

【日程】 6/25(土) 26(日) 【場所】 いちゼミ 本部教室

【対象】 いちゼミ塾生の高校1・2年生 中学部卒業生、外部生も参加可能です。

いちゼミ恒例イベント!!! 第1回英単語マラソン

7/24(日) AM9:00スタート!!! (対象) 高1~高3

「英単語マラソン」とは、毎年第一ゼミナールで行っているイベントの一つで、普段行っている「英単語クラス」でこれまでに覚えてきた大学入試に必要な英単語を一日かけて総復習をするイベントです。

1日かけて英単語を復習することになります。毎年たくさんの受験生たちがこのイベントに参加し、根性で完走しています。一人ではなかなかできないことでも、仲間たちと励ましあいながらであればきっとクリアできると思います。みんなで励ましあいながら、充実したマラソンを楽しみましょう。みなさんの習得状況により、各回で内容をすこしずつ変えていきます。これからは模試を受ける機会も多くあり、単語力の足りなさを実感するハメになるかもしれません。

今回のテーマは学年や生徒によって異なりますが、共通して全72回のテストを「できるだけ早く完走すること」にいたします。

その他に各自でクリアすべき目標を設定することにしましょう。

三者面談のお知らせ (対象) 高1~高3

第一ゼミナールでは、現在行われている様々な大学入試システムがある中で、皆様が目標とする大学に合格するために最善の手段・方法を一緒に考えていきます。今回は現在の第一目標の大学に対して、どのような受験手段があるかを再確認し合格へのストーリーを描きます。この三者面談では、合格を勝ち取るための大事なステップですので、お時間をお取りくださいますようお願いいたします。三者面談のご予約はcomiruの「予約管理」メニューに「高校部面談枠(中川担当)」がございますので、こちらから面談枠をお選びいただき、ご予約下さいますようお願いいたします。coubicアプリでは駅前スタジオでの面談予約が可能です。なお、ご都合の合う枠がない場合には、お時間の調整を行いますので、ご遠慮なくお申し出ください。

お問い合わせは comiru または E-MAIL で

(E-MAIL) t.nakagawa.gt@d1zemi.com

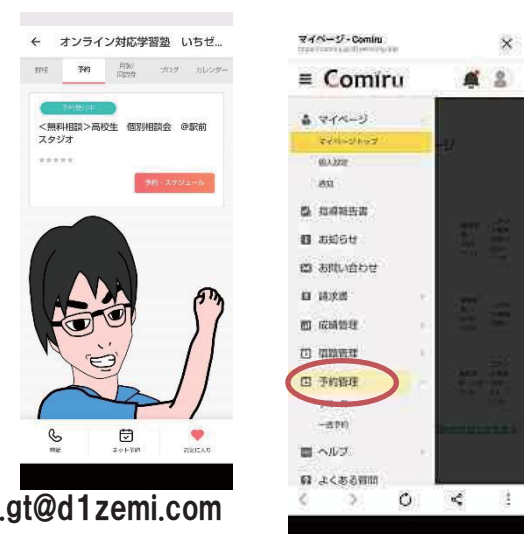

高校1年生



今年度から「リニューアル」いちゼミ大革命！

高校1年生のみなさんへ

基本料金のみのお申込みOK
授業をとってなくても
塾生としてのメリット利用可

基本料金 ~~5500円~~ (税込・教材費込)

2750円 7月もお試し半額料金継続！

<基本料金に含まれる内容>

- **自習室利用可** 駅前スタジオ教室を利用可能
- **コミル連携** いちゼミからのお知らせ・受験情報が届きます
- **面談・相談 無料** コミル>予約管理 から申込OK
- **定期テスト対策** 学校別定期テスト対策(別途有料設定)
- **英単語クラス** 全員参加！年2回英単語マラソン実施
- **古文単語クラス** ※現在準備中 自動採点教材を導入予定
- **模擬テスト受験** ※年2回の模擬テスト(任意申し込み)
- **教材費・施設利用費** ※その他、「土曜日質問箱」(不定期開催)

ライフ・プランニング(LP)

キミの高校生活3年間だけでなく
大学合格へ、そしてその先のステージ
へと導くための塾生ミーティング！

- 週1回×55分授業
- 駅前スタジオ教室にて実施
(6月中は本部教室で実施中)
- オンライン参加もOK

クラス授業

みんなで「夢」に向かって、駆け抜ける時間を共有しよう

(実施科目) **英語 数学 古文**

その他、ご要望に合わせてクラスを増設します
受講者3名いれば、新クラス設立OK

(授業時間) 週1回 ×85分授業

(授業料) 1教科 **10,800円**

7月からは高校生料金です

※4月～6月 中学生料金を据え置きでしたが
7月からは高校生料金となります。
※3教科受講で割引があります。

変更前

- 英語・数学は、週2回×55分
通うのがたいへん・・・
- 学校の勉強に対応してないので
学習の負担が大きかった・・・
- 1教科あたりの受講料が少し
高いのでハードル高かった
- クラス設定は、塾側が決めて
いたので、ニーズとのギャップ
があった。
- 事務手数料アリ 1100円

変更後

- 全教科 週1回×85分
通いやすくなった！！
- 学校の教科書の内容にも対応
してもらえるので負担が軽減
- 1教科あたりの受講料がより
リーズナブルで受けやすい
- 受講者が3名いれば、必要な
クラスを設定。物理基礎クラ
スや小論文クラスなど増設可
- 事務手数料は基本料金に含む

個人指導

ひとり一人のニーズにFITするキミだけの大切な時間

- 1回だけでも、定期的にも申し込み可能
- COUBIC アプリから、申込・支払・キャンセル・追加などすべて可能
- 指導内容に関して細かくリクエストも可能。コミルより、担当または社員講師に連絡OK

個人指導 受講料金(60分)

塾長	6,800円
社員講師	5,700円
プロ講師	4,600円
大学生講師	4,050円

※4月からの変更点

- (1) 回数券の販売中止 12回チケット・24回チケット などの回数券は、3月末で販売を終了いたします
- (2) 事務手数料の廃止 4月より、事務手数料は基本料金に含まれます。

いちゼミのクラス授業



いちゼミクラス授業は教室での対面式授業を ZOOMで生配信。オンラインで出席可能！

英語

【授業時間】週1回×85分授業 【1カ月分授業料】 10,800円(税込)

大学入試に照準を絞って、英文法の授業を行っています。理系・文系どちらに進むにしても必要になってくるのが英語です。1年生のうちからしっかり入試を見据えて取り組んでいます。

数学

【授業時間】週1回×85分授業 【1カ月分授業料】 10,800円(税込)

高校1年生の数学は数学Iと数学Aの2科目ありますが、みなさんが苦手としそうな単元から学習をしています。7月は確率の単元を学習いたします。

古文

【授業時間】週1回×85分授業 【1カ月分授業料】 10,800円(税込)

いちゼミでは、国語の勉強は古文から始まります。日本語だからといっておろそかにされがちな古文ですが、古文の文法さえしっかりできていれば、必ずできるようになるはず。7月は助動詞についての学習です。

LP

【授業時間】週1回×55分授業 【1カ月分登録料】 基本料金 2,750円(税込)に含まれます

ライフ・プランニングのクラスです。今年度の1年生からは科目のカリキュラムが大きく変更になります。変化の多い多様な大学入試に向けて、意識を高く持ち、進学をより有利に進めていくための、新しく設置した話し合いの場です。

高1生 授業料 (2022年4月から)

基本料金 2750円(税込・教材費込)

<基本料金に含まれる内容>

- 自習室利用可 駅前スタジオ教室を利用可能
- コミル連携 いちゼミからのお知らせ・受験情報が届 ます
- 面談・相談 無料 コミル>予約管理 から申込OK
- 定期テスト対策 学校別定期テスト対策(別途有料設定)
- 英単語クラス 全員参加!年2回英単語マラソン実施
- 古文単語クラス ※現在準備中 自動採点教材を導入予定
- 模擬テスト受験 ※年2回の模擬テスト(任意申し込み)
- 教材費・施設利用費 ※その他、「土曜日質問箱」(不定期開催)

ライフ・プランニング(LP)

<基本料金にふくまれています>

- キミの高校生活3年間だけでなく 大学合格へ、そしてその先のステージへと導くための塾生ミーティング!
- 週1回×55分授業
 - 駅前スタジオ教室にて実施
 - オンライン参加もOK

クラス授業料

英語 85分×週1回 10,800円(税込)

数学 85分×週1回 10,800円(税込)

古文 85分×週1回 10,800円(税込)

- 初期設定として、上記3クラスを準備します
- 受講希望者が3名いれば、新しいクラスを設置可能です
- 3教科受講で1,000円割引となります。

個人指導料

COUBIIC アプリよりお申込み

6月までは、**中学生料金**で受講可能

中学生の回数券は、6月末日までに消化

- 中学生対象のチケットは6月末日までに消化してください
- 7月からは、個人指導が高校生料金となります。
- ※社員講師、プロ講師は中学・高校とも同じ料金です。

高1生 夏期講習 お知らせ

大学進学への道は1年生のうちから

だいぶコロナも落ち着いてきましたが、まだまだ学校ではコロナに振り回されて、思うような生活ができていないようです。しかしこの3か月間のことは、みなさんが受験する2年半後には、何事もなかったかのように感じている可能性が高いです。君たちの多くは中3のときに頑張って高校入試に向けた勉強に取り組んできましたよね。1、2年生の時もっと勉強しておけばよかったなあ、という後悔もしたでしょうが、受験は中3のとき頑張ればなんとかなってしまう人が多いです。ところが大学入試は全くの逆で、1、2年生の勉強がほとんどを占めているんです。3年生になって頑張れば・・・では確実に手遅れなんですね。

夏期講習設置クラス	内容	授業日数
英語 クラス	大学入試に向け、1年次に学習する文法を進めていくクラスです。	55分×10日
数学 クラス	二次関数の単元を扱います。二次関数のスタートから応用問題まで二次関数を一通り学習します。	55分×10日
古文 クラス	大学入試に向け、用言や助動詞の活用を理解し、読解演習問題を扱いながら確認を行います。	55分×10日
化学基礎 クラス	2学期の授業内容の予習として、物質と化学結合に関する学習をします。	55分×5日
物理基礎 クラス	2学期の授業内容の予習として、運動とエネルギーに関する学習をします。	55分×5日
歴史総合 クラス	20世紀初頭以降の世界の変化についての講義をします。	55分×5日
LP (ライフ・プランニング)	夏休みを有意義に過ごすため、夏休み中もLPのクラスを設置します。	55分×4日

受講者が3名に満たないクラスにつきましては、開講いたしませんのでご了承ください。なお、同じ内容のカリキュラムは個人指導として行うことができます。

受講料

早割 10%OFF

クラス	塾生の方		外部生の方	
	先行申込み 早割 6/30(木)締切	通常申込み	先行申込み 早割 6/30(木)締切	通常申込み
英語・数学・古文	各 16,200 円	各 18,000 円	各 18,900 円	各 21,000 円
物基・化基・歴史	各 8,100 円	各 9,000 円	各 9,450 円	各 10,500 円
基本登録	2,750 円 (塾生は8月分としてお納めいただきます)			

	7月														8月<夏期講習期間>													
	7月3週																											
科目	16	17	18	19	20	21	22	23	24	25	26	27	28	29	30	31	1	2	3	4	5	6	7	8	9	10	11	12
コース・クラス名	土	日	月	火	水	木	金	土	日	月	火	水	木	金	土	日	月	火	水	木	金	土	日	月	火	水	木	金
高校1年生	7月3週分																											
英語	商	商				1	2		英	3	4	5	6	7														
数学	工	工				1	2		単	3	4	5	6	7			1	2	3	4	5							
古文	ま	ま				1	2		語	3	4	5	6	7			1	2	3	4	5							
物理基礎	つ	つ							マ								1	2	3	4	5							
化学基礎	り	り							ラ								1	2	3	4	5							
歴史総合									ソ								1	2	3	4	5							
LP									ン															1			2	
																								1			2	

この日程は6/16（木）現在の参考日程です。正式な時間割ではございませんのでご注意ください。

															7月4週分												
科目	13	14	15	16	17	18	19	20	21	22	23	24	25	26	27	28	29	30	31	1	2	3	4				
コース・クラス名	土	日	月	火	水	木	金	土	日	月	火	水	木	金	土	日	月	火	水	木	金	土	日				
高校1年生									全								7月4週分										
英語									統	8	9	10															
数学									高	8	9	10															
古文									1	8	9	10															
物理基礎									模																		
化学基礎									試																		
歴史総合																											
LP													3	4													

▼7月は変則的な4週制授業で行います

- 7月 第1週 6/30（木） ～ 7/ 6（水）
- 7月 第2週 7/ 7（木） ～ 7/13（水）
- 7月 第3週 7/14（木） ～ 7/20（水）
- 夏期講習期間 7/21（木） ～ 8/27（土）
- 7月 第4週 8/29（月） ～ 9/ 3（土）

※ 7月は21（木）から夏期講習日程に入ります。8月の最終週は、一部の学校で2学期がスタートしてしまうため、8/27（土）までを 夏期講習期間とし、8/29（月）～9/3（土）は7月の第4週分としての授業を行います。

高校2年生

今年度から「リニューアル」いちゼミ大革命！

高校2年生のみなさんへ

基本料金 ~~5500円~~ (税込・教材費込)

2750円 7月も半額料金継続！

基本料金のみのお申込みOK
授業をとってなくても
塾生としてのメリット利用可

<基本料金に含まれる内容>

- **自習室利用可** 駅前スタジオ教室を利用可能
- **コミル連携** いちゼミからのお知らせ・受験情報が届きます
- **面談・相談 無料** コミル>予約管理 から申込OK
- **定期テスト対策** 学校別定期テスト対策(別途有料設定)
- **英単語クラス** 全員参加！年2回英単語マラソン実施
- **古文単語クラス** ※現在準備中 自動採点教材を導入予定
- **模擬テスト受験** ※年2回の模擬テスト(任意申し込み)
- **教材費・施設利用費** ※その他、「土曜日質問箱」(不定期開催)

ライフ・プランニング(LP)

キミの高校生活3年間だけでなく
大学合格へ、そしてその先のステージ
へと導くための塾生ミーティング！

- 週1回×55分授業
- 駅前スタジオ教室にて実施
- オンライン参加もOK

クラス授業

みんなで「夢」に向かって、駆け抜ける時間を共有しよう

(実施科目) **英語 数学 古文**

その他、ご要望に合わせてクラスを増設します
受講者3名いれば、新クラス設立OK

(授業時間) 週1回 ×85分授業

(授業料) 1教科 **10,800円**

※3週の月は4分の3設定

(割引設定) 3教科 1000円引き
4教科 2000円引き
5教科 3000円引き

変更前

- 英語・数学は、週2回×55分通うのがたいへん・・・
- 学校の勉強に対応してないので学習の負担が大きかった・・・
- 1教科あたりの受講料が少し高いのでハードル高かった
- クラス設定は、塾側が決めていたので、ニーズとのギャップがあった。
- 事務手数料あり 1100円

変更後

- 全教科 週1回×90分通いやすくなった！！
- 学校の教科書の内容にも対応してもらえるので負担が軽減
- 1教科あたりの受講料がよりリーズナブルで受けやすい
- 受講者が3名いれば、必要なクラスを設定。物理基礎クラスや小論文クラスなど増設可
- 事務手数料は基本料金に含む

個人指導

ひとり一人のニーズにFITするキミだけの大切な時間

- 1回だけでも、定期的にも申し込み可能
- COUBIC アプリから、申込・支払・キャンセル・追加などすべて可能
- 指導内容に関して細かくリクエストも可能。コミルより、担当または社員講師に連絡OK
- 7月より 基本料金+個人指導回数券 のセット販売プラン を販売予定

個人指導 受講料金(60分)

塾長 **6,800円**
社員講師 **5,700円**
プロ講師 **4,600円**
大学生講師 **4,050円**

※今年度からの変更点

- (1) 回数券の販売中止 12回チケット・24回チケット などの回数券は、2022年3月末で販売を終了しております
- (2) 事務手数料の廃止 4月より、事務手数料は基本料金に含まれます。

クラス授業



いちゼミクラス授業は教室での対面式授業をZOOMで生配信。オンラインで出席可能！

英語

【授業時間】週1回×85分授業 【1カ月分授業料】 10,800円(税込)

大学入試に照準を絞って、英文法の授業を行っています。理系・文系どちらに進むにしても必要になってくるのが英語です。5月の学習内容は「比較の表現」です。文法をひとつおりの学習した後は、精読練習に入ります。

数学

【授業時間】週1回×85分授業 【1カ月分授業料】 10,800円(税込)

高校2年生の数学は数学Ⅱと数学Bの2科目ありますが、みなさんが苦手としそうな単元から学習をしています。7月は三角関数の単元を学習します。

古文

【授業時間】週1回×85分授業 【1カ月分授業料】 10,800円(税込)

いちゼミでは、2年生の古文は敬語についての講義です。これから読解問題解くのにあたり、古文文法の最重要事項です。このあと入試問題などの文を読む練習をしていきます。

LP

【授業時間】週1回×55分授業 【1カ月分登録料】 2,750円(税込)

ライフ・プランニングのクラスです。多様化する大学入試に向けて、自分の目標に最も近づくための入試方式について、担当の先生といっしょに考えながら、より進学を有利に進めていくための、新しく設置する話し合いの場です。

高2生クラス授業料(2022年度)

授業料

※1か月4週分の授業料です

高校2年生は、各クラス週1回85分授業で行っています
事務手数料の制度を廃止し、基本料金が必要になります

英語	85分×週1回	1カ月授業料	10,800円(税込)
数学	85分×週1回	1カ月授業料	10,800円(税込)
古文	85分×週1回	1カ月授業料	10,800円(税込)

3クラス受講で
1000円割引

基本料金 ~~5,500円(税込)~~ ⇒ 7月も半額 2,750円

※基本料金には、ホームルーム料金の他に、事務手数料、自習室利用料、英単語クラスなどの料金が含まれています。

高2保護者会開催のお知らせ

(日時) **6/18(土)** 14:00~15:10

(場所) **第一ゼミナール** 本部教室 塾長担当

(内容) 2024年大学入試に向けて高2生が今、準備しておくべきこと

- comiruにてお知らせをいたします。参加ご希望の方は事前にご連絡ください。
- 外部生・他塾生の方も、参加大歓迎
- クラス体験・進路相談も随時受付中

お問い合わせは

TEL 0422(47)8933

外部生の方 uketsuke@d1zemi.com

内部生は comiru からお問い合わせください

高2生 夏期講習 お知らせ

受験勉強スタートへのチャンスは今しかない！

これまで、コロナの影響で予定通りのカリキュラムで進められなかった学校も多くありましたね。ただこれからはもうこのコロナに振り回されることなく、大学入試に向けての準備はしていかなければなりませんね。この夏休み、高校生活はおよそ半分が終わるところですが、大学入試に出る学習内容については、もう70%以上は学習済みとなっているのです。受験でつかうつもりの科目はある程度決まってきていると思います。本当に受験科目はそれでいいのかを考えるのと同時に、受験に向けての学習をスタートしてほしいと思います。

夏期講習設置クラス	内容	授業日数
英語 クラス	2年次に学習する文法を進め、一般選抜での入試に対応できる土台を固めていくクラスです。	55分×10日
数学 クラス	2年生1学期までに学習した内容に関する、大学入試問題レベルの問題演習を行います。	55分×10日
古文 クラス	大学入試に向け、用言や助動詞の活用を理解し、読解演習問題を扱いながら確認を行います。	55分×10日
化学基礎 クラス（学年不問）	2学期の授業内容の予習として、物質と化学結合に関する学習をします。	55分×5日
物理基礎 クラス（学年不問）	2学期の授業内容の予習として、運動とエネルギーに関する学習をします。	55分×5日
化学 クラス	大学入試で化学を利用することを前提として、「物質の状態」からスタートするクラスです。	55分×5日
物理 クラス	大学入試で物理を利用することを前提として、物理の基本である「運動」からスタートするクラスです。	55分×5日
日本史 クラス	大学入試のための日本史クラスです。「原始・古代」の時代からスタートします。	55分×5日
世界史 クラス	大学入試のための世界史クラスです。古代オリエント世界からスタートします。	55分×5日
LP（ライフ・プランニング）	学校の勉強・受験勉強で困らないようにするための時間です。夏休みの課題にここで取り組もう。	55分×4日

受講者が3名に満たないクラスにつきましては、開講いたしませんのでご了承ください。なお、同じ内容のカリキュラムは個人指導として行うことができます。

受講料

早割 10%OFF

クラス	塾生の方		外部生の方	
	先行申込み 早割 6/30(木)締切	通常申込み 7/1以降のお申込み	先行申込み 早割 6/30(木)締切	通常申込み 7/1以降のお申込み
英語・数学・古文	各 16,200 円	各 18,000 円	各 18,900 円	各 21,000 円
物基・化基・歴史	各 8,100 円	各 9,000 円	各 9,450 円	各 10,500 円
基本登録	2,750 円（塾生は8月分としてお納めいただきます）			

		7月														8月<夏期講習期間>													
		7月3週																											
科目		16	17	18	19	20	21	22	23	24	25	26	27	28	29	30	31	1	2	3	4	5	6	7	8	9	10	11	12
コース・クラス名		土	日	月	火	水	木	金	土	日	月	火	水	木	金	土	日	月	火	水	木	金	土	日	月	火	水	木	金
高校2年生		7月3週分																											
英語	商						1	2		英	3	4	5	6	7														
数学	工						1	2		単	3	4	5	6	7														
古文	ま						1	2		語	3	4	5	6	7														
物理基礎	つ									マ															1	2	3	4	5
化学基礎	り									ラ															1	2	3	4	5
物理										ソ															1	2	3	4	5
化学										ン															1	2	3	4	5
日本史										英								1	2	3	4	5							
世界史										単								1	2	3	4	5							
LP										語															1				2

この日程は6/16(木)現在の参考日程です。正式な時間割ではございませんのでご注意ください。

																7月4週分												
																7月4週分												
科目		13	14	15	16	17	18	19	20	21	22	23	24	25	26	27	28	29	30	31	1	2	3	4				
コース・クラス名		土	日	月	火	水	木	金	土	日	月	火	水	木	金	土	日	月	火	水	木	金	土	日				
高校2年生																7月4週分												
英語										全																		
数学										統	8	9	10															
古文										高	8	9	10															
物理基礎										2																		
化学基礎										模																		
物理										試																		
化学																												
日本史																												
世界史																												
LP														3	4													

▼ 7月は変則的な4週制授業で行います

- 7月 第1週 6/30(木) ~ 7/ 6(水)
- 7月 第2週 7/ 7(木) ~ 7/13(水)
- 7月 第3週 7/14(木) ~ 7/20(水)
- 夏期講習期間 7/21(木) ~ 8/27(土)
- 7月 第4週 8/29(月) ~ 9/ 3(土)

※ 7月は21(木)から夏期講習日程に入ります。8月の最終週は、一部の学校で2学期がスタートしてしまうため、8/27(土)までを 夏期講習期間とし、8/29(月)~9/3(土)は7月の第4週分としての授業を行います。

高校3年生

第一ゼミナール

TEL 0422 (47) 8933 本部
TEL 0422 (29) 9993 駅前
uketsuke@d1zemi.com

いちゼミ 高校部 2つのスタイル

クラス授業(プレミアムクラス)

いちゼミで、大学目指そう！

少人数クラス編成(2~6名)

高校1年生から、大学入試を意識します。

- いちゼミ オリジナルの年間カリキュラム
※原則として、各高校の進度に対応しません。
- 英・数クラスは、こだわりの「週2回×55分」
- 部活動との両立がしやすい、時間設定
- 定期テスト前は、土曜日・日曜日を使って
各教科、範囲別のテスト対策を実施※一部有料
- いちゼミならではの、集団指導の醍醐味。1人
じゃない。みんなで大学入試目指そう！という
相乗効果を得られるのが「クラス授業」です。

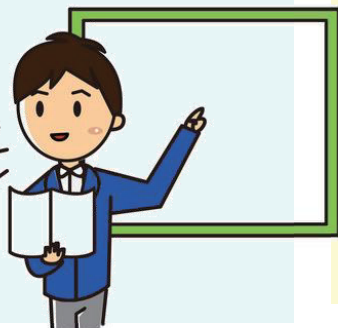

個人指導

キミだけの「特別な時間」

完全1対1マンツーマン指導

マイペースでの学習をすすめたい！という人

- 曜日・時間・回数 を自由に決められる
- いわゆる「個別」ではなく完全1対1のため、
密度の濃い指導を受けられるところがメリット
- 学校の進度に合わせた指導、予習・復習、
苦手科目の克服など、なんでもリクエスト
に答えることができます。
- AO入試対策・面接対策・小論文指導
など1人1人のやるべきことに、
しっかり寄り添うスタイルが「個人指導」です。



いちゼミ クラス授業



いちゼミクラス授業は教室での対面式授業を
ZOOMで生配信。オンラインで出席可能！

英語
佐藤先生



通称) リーダー
福島県磐城高校卒
国際基督教大学卒

数学
中川先生

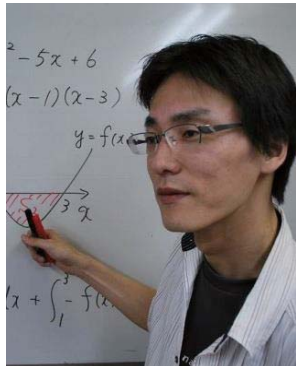

通称) GT
学芸大附属高校卒
早稲田大学卒

現代文・古文
舘市先生



通称) たてパン
都立豊多摩高校卒
早稲田大学中退

日本史
かな先生



通称) かな先生
現役高校教師

物理・化学
小林先生



通称) ユウハイ
杉並学院高校卒
横浜国立大学卒
東京大学大学院

いちゼミの7月のクラス授業（プレミアムクラス）



いちゼミクラス授業は教室での対面式授業をZOOMで生配信。オンラインで出席可能！

英語

【授業時間】週2回×85分授業 【1カ月分授業料】 21,600円（税込）

5月中は共通テスト対策が中心となります。共通テストの出題形式に慣れ、時間配分や攻略法をチェックしていきます。文系でも理系でもしっかり点数を取らなければならない重要な科目です。

英語復習

【授業時間】週2回×85分授業 【1カ月分授業料】 21,600円（税込）

4月から新たにスタートしたクラスです。この2年間で少し英語の勉強がおろそかになってしまい、基本的な文法事項を確認する必要のある生徒が対象のクラスです。夏休み前までに総復習を仕上げることを目標とします。

数学総合

【授業時間】週2回×55分授業 【1カ月分授業料】 14,400円（税込）

共通テストレベルのマーク式問題の演習を行っています。5月は指数関数対数関数の内容を扱います。共通テストではいかに速く解くことができるかがカギとなりますので、効率よく計算する方法も指導してまいります。

現代文

【授業時間】週1回×85分授業 【1カ月分授業料】 10,800円（税込）

共通テストにおける現代文で確実に安定した点数を取れるように、文章読解の方法、問題の解法を身につけるのが目的となります。これからたくさんの文章を読む練習を増やしていきます。

古文

【授業時間】週1回×85分授業 【1カ月分授業料】 10,800円（税込）

共通テストで通用するための読解練習に入っていきます。共通テストの古文は、一般的な私立大学の入試問題よりも高いレベルの問題が出題されています。共通テストで失敗しないためにも古文の対策は必須です。

日本史

【授業時間】週1回×85分授業 【1カ月分授業料】 10,800円（税込）

日本史クラスでは、まず大学入試に必要な知識のインプット作業からスタートしています。5月は近代の歴史についての重要事項の整理をします。

高3 三者面談のお知らせ

第一ゼミナールでは、現在行われている様々な大学入試システムがある中で、皆様が目標とする大学に合格するために最善の手段・方法を一緒に考えていきます。今回は現在の第一目標の大学に対して、どのような受験手段があるかを再確認し、合格へのストーリーを描きます。この三者面談では、合格を勝ち取るための大事なステップですので、お時間をお取りくださいますようお願いいたします。

comiruの「予約管理」メニューに「高校部面談枠（中川担当）」がございますので、こちらから面談枠をお選びいただき、ご予約下さいますようお願いいたします。なお、ご都合の合う枠がない場合には、お時間の調整を行いますので、ご遠慮なくお申し出ください。

coubicアプリでは駅前スタジオでの面談予約が可能です。なお、ご都合の合う枠がcomiruにもcoubicにもない場合には、お時間の調整を行いますので、ご遠慮なくお申し出ください。

お問い合わせは comiru または E-MAIL で
(E-MAIL) t.nakagawa.gt@d1zemi.com



こちらの「予約管理」からお選びください



↑ coubic 予約はコチラから⇒

高3生 夏期講習 お知らせ

大学入学共通テストも原則として予定通りの日程で行われることになりました。ここからはもう待たないよう、気持ちをしっかり持って、この短い夏休みを有効に使って対策していきましょう。

夏期講習設置クラス	内容	授業日数
英語総合クラス	大学入試英語を総合的に取り扱います。空所補充・並べ替え・正誤問題など幅広く学習します。	85分×20日
英語基礎復習クラス	文法の基礎的な内容を確認するためのクラスです。文法基礎事項に不安のある人はぜひ出席してください。	85分×20日
数学総合クラス	共通テスト対策を中心として数学ⅠAⅡBの全般的な復習を行っていきます。共通テストの対策だけでなく、一般私立や記述問題の練習も取り入れていきます。	85分×20日
国保現代文クラス	難関大学合格を目指すための現代文クラスです。読解の背景知識を身につけ、難関大学の入試問題の文章を、正しく理解していくことを目標にします。	115分×10日
国語古文クラス	実際の入試問題をとおして、古文文法を総合的に確認し実践的な実力を身につけていきます。共通テストの形式および私立難関校の問題も取り扱います。	115分×10日
国語漢文クラス	漢文の基本的な句形をマスターした後に、共通テストレベルの問題演習を行います。	55分×10日
日本史クラス	近代から現代にかけての範囲を学習していきます。授業の前半はインプット中心、後半はチェック問題で知識の定着確認をおこなっていきます。	85分×15日

受講料

早割 10%OFF

クラス	塾生の方		外部生の方	
	先行申込み 早割 6/30(木)締切	通常申込み 7/1以降のお申込み	先行申込み 早割 6/30(木)締切	通常申込み 7/1以降のお申込み
英語・数学	各 56,700円	各 63,000円	各 64,800円	各 72,000円
現代文・古文・	各 37,800円	各 42,000円	各 43,200円	各 48,000円
漢文	18,900円	21,000円	21,600円	24,000円
日本史	42,525円	47,250円	48,600円	54,000円

		7月														8月<夏期講習期間>													
		7月3週																											
科目		16	17	18	19	20	21	22	23	24	25	26	27	28	29	30	31	1	2	3	4	5	6	7	8	9	10	11	12
コース・クラス名		土	日	月	火	水	木	金	土	日	月	火	水	木	金	土	日	月	火	水	木	金	土	日	月	火	水	木	金
高校3年生		7月3週分																											
英語総合							1	2		英	3	4	5	6	7			8	9	10	11	12			13	14	15	16	17
英語基礎復習							1	2		単	3	4	5	6	7			8	9	10	11	12			13	14	15	16	17
数学総合	商 商						1	2		語	3	4	5	6	7			8	9	10	11	12			13	14	15	16	17
現代文	工 工						1	2		マ	3	4	5	6	7														
古文	ま ま						1	2		ラ	3	4	5												6	7	8	9	10
漢文	っ っ									ソ				1	2										3	4	5	6	7
日本史	り り									ン				1	2			3	4	5	6	7			8	9	10	11	12

この日程は6/16（木）現在の参考日程です。正式な時間割ではございませんのでご注意ください。

		英州口組														チロルコース											
																7月4週分											
科目		13	14	15	16	17	18	19	20	21	22	23	24	25	26	27	28	29	30	31	1	2	3	4			
コース・クラス名		土	日	月	火	水	木	金	土	日	月	火	水	木	金	土	日	月	火	水	木	金	土	日			
高校3年生																7月4週分											
英語総合											18	19	20				全										
英語基礎復習											18	19	20				統										
数学総合											18	19	20				記										
現代文											8	9	10				述										
古文																	模										
漢文											8	9	10				試										
日本史											13	14	15														

7月は夏期講習の4週制授業を行います

- 7月 第1週 6/30（木）～ 7/ 6（水）
- 7月 第2週 7/ 7（木）～ 7/13（水）
- 7月 第3週 7/14（木）～ 7/20（水）
- 夏期講習期間 7/21（木）～ 8/27（土）

※ 7月は21（木）から夏期講習日程に入ります。8月の最終週は、一部の学校で2学期がスタートしてしまうため、8/27（土）までを 夏期講習期間とし、8/29（月）～9/3（土）は7月の第4週分としての授業を行います。

2022 高校3年生 夏期合宿

おまたせしました！いちゼミ夏期合宿のご案内です！！

中3生 & 高3生 夏期合宿2022

横浜 上郷・森の家

<https://kamigo-morinoie.com/>



●8/17(水)～8/19(金)

●最終日のお昼は、みんなでBBQです！

●2泊3日<早割>38,500円(税込)

※宿泊費・食事・BBQ・授業料・施設利用費など、すべて込みの料金です。

※往復は、塾生の安全と、荷物の運搬などの諸事情を鑑みて、バスをチャーターする予定です。

※バス料金は、お一人3800円程度(往復)予定です。片道 約8000円×2 を参加人数で割り、実費ご請求となります。

※参加人数が38名を下回る場合は、バスをチャーターできなくなるため、バス料金と合宿費を別精算とさせていただきます。

※現時点では、お子様の安全・安心も確保でき、荷物の紛失などの心配もなくなるため、バスで往復をするプランで考えております。



■いちゼミ塾長より 2022年 夏期合宿 リ・スタートに寄せて

いちゼミの夏期合宿は、本年度で14回目を迎えます。昨年は、コロナのため川上郷自然の村が夏休みいっぱい休業。やむなく、合宿を中止にせざるを得なくなり、急遽、日帰り合宿を実施しました。本年年は、心機一転！いつもの川上村ではなく、横浜の上郷・森の家さんと契約を結び、より安全で、より勉強になり、より充実した夏期合宿を目指します！三鷹からの距離を近くすることで、万一急病人が出た場合や、不測の事態に備えやすくなりました。また、移動の時間を削って勉強の時間を増やし、3泊4日から2泊3日にすることで、合宿費の大幅な削減を実現しました。それでいて、「レクリエーション」では、いちゼミらしさを失うことがないように、楽しいイベントをバッチリ準備をします。私たちスタッフと寝食を共にする2泊3日の経験は、お子様にとって、生まれてから一番楽しかった3日間になること間違いありません。夏期合宿の成功には、保護者の皆様からご賛同をいただくことが最も大切であると考えております。皆様のご参加、心よりお待ちしております。



BY 塾長

2022 高3生 夏期合宿 申込用紙

《早割申込》 38,500円(税込)

※お申込み期限 7/15(金) までにお申込み用紙をご提出&7月末までにお支払い

ご注意 《早割》期間を過ぎると、料金は 43,500円 となります。のでご注意ください。

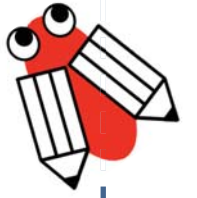

●合宿中に、お子様の健康面について、講師陣・スタッフが注意すべき点がありますか。

必ず飲まなければならないお薬がある場合、また食物アレルギーがある場合などには、さしつかえない部分のみで結構です。お書き下さい。

特にない ()	ある () →
----------	----------

●合宿中に、お子様の生活面について、講師陣・スタッフが注意すべき点がありますか。

(例) 朝食をたべないので食べさせてほしい 寝起きが悪いのでしっかり起こしてほしい など

特にない ()	ある () →
----------	----------

●その他、お子様が今回の合宿に参加される上で、我々スタッフがあらかじめ知っておくべきことや、事前に準備しておくべきことがござい

特にない ()	ある () →
----------	----------

●お子様の安全面につきましては細心の注意を払います。万が一、病気やケガなどで緊急の連絡が必要な場合のご連絡先をお願いいたします。

(昼間) ご自宅・お勤め先・携帯・その他 ()

(夜間) ご自宅・お勤め先・携帯・その他 ()

(昼間) ご自宅・お勤め先・携帯・その他 ()

(夜間) ご自宅・お勤め先・携帯・その他 ()

●今回の合宿に参加をご希望されるにあたり、講師陣・スタッフに対するご意見・ご要望・ご質問などございましたら、どんなことでも結構です。お書き下さい。

第一ゼミナール 2022年 夏期合宿にお子様に参加されることにつきまして、同意をいただけますか。

() 同意する () 同意しない

生徒氏名

保護者氏名

印

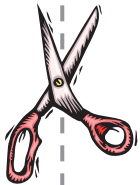

大学入試エントリー

いちゼミで準備OK!



9月のエントリーに向けて対策スタート!!

<高校3年生のみなさん>

9/1 (木) からのエントリー解禁に向け

「総合選抜型 受験」

「旧AO入試型 受験」

についてのご相談を、エントリーのところから、総合的に承っております。

エントリーの期限が近付いて、でもどういうふうにかいたらよいかかわからずとても困っている・・・

という方は、ぜひご連絡をいただきましたら

<初回ご相談>

三者面談兼ヒアリング <<無料>>で承ります!

保護者・本人と塾長で

エントリーに必要な内容を確認する。その後

▼正式に申込 <着入金> お納めいただきます。

<着入金制度 について>

いちゼミでは、指定校推薦・総合選抜型入試について、着入金制度を採用しております。

現行の大学入試制度では、各大学・各学部ごとに、入試の方法や準備が多様化しています。また、総合選抜型や学校推薦型で受験をする際に、各大学・各学部ごとの「アドミッション・ポリシー」「カリキュラム・ポリシー」「ディプロマ・ポリシー」の内容をしっかりと把握・理解をしたうえで、受験する学生がこの大学・学部・学科で何を学び、どのように成長し、それを社会でどう生かすかという1つのストーリーを組み立てねばなりません。

そういった「目に見えない指導時間」の分を時給換算してご請求すると、大変高額になってしまいます。

そのため、いちゼミでは、1エントリーあたりの着入金制度を決め、実際に指導に行った授業時間以外のご請求をすべて着入金の中に含めるという方式をとっております。

1人1人の第一志望に合わせてエントリーの準備をするのは、とても大変です。また、毎年変化する大学入試制度に、日々対応するには、多大な時間と労力がかかります。そのため、早い段階でエントリーをしてくださった方は準備期間を余裕をもってとることができますので、着入金を定額に納めさせていただき、また、10月以降にお申込みの方は、短期間でたくさんの準備をしなければなりませんので、着入金の金額をUPさせていただいております。

エントリーの準備をしている途中で、志望校が変わることもあるかもしれません。そういった場合は、どのタイミングでも、志望校変更1回につき、10000円の変更料を追加料金としていただくことになっております。

<成功報酬制度 について>

見事、合格に導くことができました暁には、1エントリーにつき22000円の「成功報酬」をお願いすることになっております。

我々は、お引き受けする限り、当然ながら本気で合格することを目指し、全力で指導させていただきます。

申込時期	6～7月	8～9月	10月以降
1校目のエントリー	22,000円	33,000円	44,000円
2校目以降	15%OFF	15%OFF	15%OFF
※志望校変更	一律 10000円		
※成功報酬	1エントリーにつき 22000円		

小論文指導や面接指導など、実際に指導を行う時間は個人指導としての料金が別途かかります。

個人指導

定期テスト対策

宿題サポート

レポート完成

テストの復習

苦手科目克服

漢検対策

英語外部試験

小論文・面接

学校推薦型

総合型選抜

一般選抜

の対策に対応します

いちゼミの個人指導は、

いわゆる「個別指導」ではありません

「○ 対面式」の「○ 完全1対1」

× 1対2 × 横並びスタイル



誰かを待たせることはありません

誰かに待たされることもありません

遅すぎて退屈だということはありません

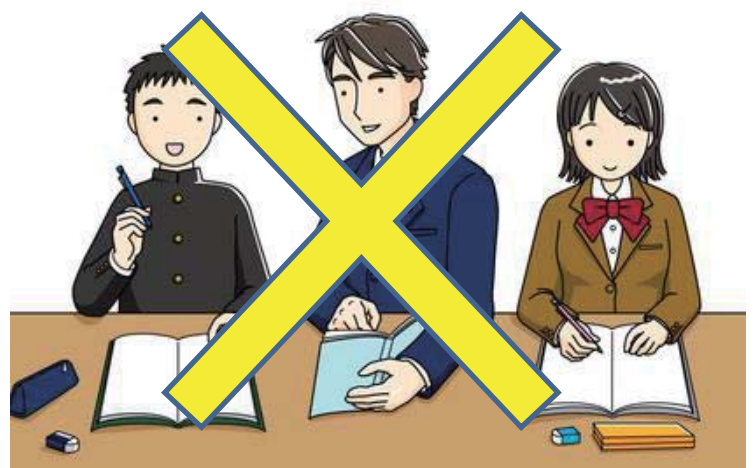

○「労力が分散しない」→最大の効果をあげる

△「労力・時間が分散しがち」→効果が上がらない

～キミだけのための特別な時間～

●ハイ・クオリティな 完全1対1の授業

第一ゼミの個人指導は、完全マン・トゥ・マンのプライベートスタイル。キミがわからないところ、キミが教えてほしいと思うところ、かゆいところ(?)に手が届くキメ細かな指導をすることにより、なんでもキミのリクエストに応えることができます。

●キミだけのための 特別な時間

担当の先生は、キミだけのために時間を空けて待っています。そして、キミのペースにあわせて授業を進めます。もちろん、わからないところは何度でも質問することができますし、よくわかっている部分はペースを早めることも可能ですので、同じ60分でもとても密度の濃いものにすることが可能です。

●comiruにて指導報告書を配信

注目!

comiruにて個人指導の授業内容を「指導報告書」として各ご家庭にお送りしております。例えば、その日に取り扱った教材や内容をどの程度理解できたか、次回の個人指導予定日や宿題などを通知いたします。個人指導としてどれだけの学習効果があげられているかがよりハッキリと各ご家庭に届ける事ができるシステムです。より手厚い指導を行ってまいりますのでよろしくお願いいたします。

担当講師	塾長	GT	リーダー	プロ講師	大学生講師
60分	6,800円	5,700円	5,700円	4,600円	4050円

講師スタッフ 紹介ページ 2022

社員講師



塾長 西村 学 先生
 栃木県立足利高校出身
 早稲田大学商学部 中退
 高校時代はラグビー部
 生徒会長も務める。
 極真空手小笠原三鷹道場館長
 現三鷹商工会理事。
 好きな言葉
 「失敗は成功のもと」



GT 中川 透 先生
 東京学芸大附属高校出身
 早稲田大学教育学部数学専修 卒業
 高校時代は野球部エース。
 大学時代には若くして母校の野球
 部の監督も務める。
 クールな外見とはウラハラに、実は
 いちゼミ一番の熱血講師。決めゼリ
 フは、「今日、なに順？」



リーダー 佐藤 佑介 先生
 福島県立磐城高校出身
 青山学院大学中退
 国際基督教大学卒業
 三鷹台教室 責任者
 小学校から大学までずっと
 野球部に所属
 個人指導は非常にしつこく
 口癖は「考えろ！」

<<スタッフ募集のおしらせ>>

いちゼミでは、一緒に子どもたちの「夢」をかなえる
 スタッフを募集しています。

- 社員（教室マネジメント他）
- 社員（講師）
- パート・アルバイト（講師）
- アルバイト（受付）
- パート・アルバイト（デザイン・事務）

詳細はお問い合わせ下さい

プロ講師

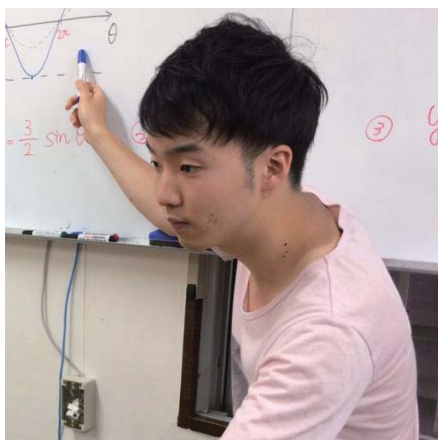

タデパン 館市 健太 先生
 都立豊多摩高校出身
 早稲田大学スポーツ科学科 中退
 いちゼミには中1から在籍
 塾をやめて、数学が30点台になり
 「ボクを鍛え直してください」と
 中2でカムバック。いきなり85点
 をとってくるという伝説の男。
 特技は、ものまね。ダンス。



ユーヘイ 小林 悠平 先生
 私立杉並学院高校出身。
 東京大学大学院 在籍中
 いちゼミには、小学生から在籍。
 当時は無口で、ほとんどしゃべら
 なかったが、最近はよくしゃべる。
 理数系はもちろん、英語について
 もキミたちの強い味方になって
 くれること間違いナシ。

アルバイト講師 新人講師 紹介



ミクロ先生 前田未来路先生
 府中東高校 出身
 帝京大学 在籍中
 いちゼミの新ムードメーカー！
 高3の夏合宿からすでに、来年
 度の合宿長は、オレがやるぜ
 と豪語して、先輩みなビックリ。
 趣味は「アニメ」！w
 今年は就活で、あまり授業に
 いないけど、忘れないでね！



むさし先生 西村武蔵 先生
 大成高校特別進学コース卒業
 中央大学 在籍中
 「最近のいちゼミには、ドカン！
 と笑いをとれる先生がいねえな」
 ということで、笑いをとるために
 いちゼミスタッフ入り。ミクロ先生
 のボンフィンの後輩。生物分野で
 さかなくんレベルの知識お化け。
 趣味は、筋トレと、料理と競馬。

アルバイト・スタッフ 募集中！

いちゼミでは、私たちと一緒に働いてくれる仲間を募集しています！委細面談！

- 講師アルバイト（通年）
- 講師パート 週1回～OK
- 講師アルバイト（短期）
- 事務受付スタッフ 週1回～OK



かな 先生 あさみ かな先生
立教大学 在籍中
【担当】社会(特に日本史)
 かな先生は アルバイト募集に自分から積極的に電話をかけてきました。その熱意に塾長が「即採用」!! 将来は学校の先生を目指していて、6月は教育実習の真っ最中!でもみんなの試験対策に来てくれています。ありがとうございます!かな先生



わか 若松 将 先生
法政大学 在籍中
【担当】英語・国語・社会
提出物の進捗管理もお任せください
 小中高ともに、サッカー部のキャプテンを務める。そもそも名前が「将」なので、生まれつき主将向きなのか。いちゼミでは、主に中高生の英語を担当。英語の二ガテ克服は、ぜひ若松先生に!



なおや先生 浦里直也先生
成蹊大学 在籍中
 調布南高校 出身
【担当】英語・数学・理科
 小学4年生から高校3年生までずーっといちゼミの直也先生。とてもソフトな印象で、男子からも女子からも、人気が出るところです。こんなお兄ちゃんいたら、いいよねって感じ。



ヨーコ先生 仲野 よう子 先生
ケンブリッジ大学 在籍中
 都立西高校 出身
【担当】英語・数学・理科
 いよいよキャロラインことヨーコ先生が、夏休みに日本に帰ってきます。現在、イギリスに在住ですが、大学のお休み期間を使って帰国。夏期合宿では「カレー8杯完食」の記録を打ち立てたツワモノでもある!



たいせい先生 小山 泰星 先生
法政大学 在籍中
 豊多摩高校 出身
【担当】英語・数学・理科
 小学生からずっといちゼミ生。とてもやさしく、面倒見がよいので、中学生の個人指導で活躍してくれています。特に、数学をねばり強く教えてくれるのがグッド!



ロッキー先生 竹内 裕紀 先生
成蹊大学 在籍中
 成蹊高校 出身
【担当】社会・英語・数学・理科
 なおや先生の大学の同級生。いちゼミのOBではないけれど、塾の方針をしっかり理解してくれて1年目から受験生をバンバン指導!いちゼミに新しい風を吹かせてね!



あゆみ先生 石原あゆみ 先生
青山学院 在籍中
【担当】英語・国語
 いちゼミ期待の新人女性講師!元気!明るい!熱心!そして気配りがスゴイ!もうすでに個人指導は満席状態です...特に得意なのは、英語と、ノートづくりなどの提出物評価UP!



リック 柿下 陸也 先生
日本大学 在籍中
【担当】数学・理科
 ざっくばらんそうに見えて、教え方の熱意がけっこうアツイ!三鷹台教室育ちなので、佐藤先生の熱血感がしっかり伝わっている雰囲気です!すでに中3の数学などを任されていて、1年目から期待されています。



たいよう先生 宮本 太陽 先生
明治大学 在籍中
【担当】英語・国語・数学・社会
 中学・高校とバスケットボール部に所属。部活と勉強をしっかり両立させる!という「いちゼミの理想」のパターンを自ら体現!!キビしいってところがイイ感じ。後輩たちをビシビシたのむぜ!



シオン先生 トンプソン心温 先生
慶応大学 在籍中
【担当】英語・国語・数学
 国学院久我山高校出身。スポーツも全力でやって、勉強も全力でやる。スゴいねって思えるけど、実際それは、生半可な覚悟では実現できない。...ていうところを、後輩たちにリアルに指導してくれることでしょう。



ヨースケ先生 長瀬 陽介先生
慶応大学 在籍中
【担当】英語・国語・数学・社会
 石神井高校に在籍中は、高3の冬までラグビー部に在籍。そして日本語・英語・中国語の3か国語を操るスーパー・トリリンガル講師!



かなと 先生 菅野 かなと先生
電気通信大学 在籍中
【担当】数学・理科・英語
 いちゼミ卒業生ではないけれど、講師スタッフに応募してくれた大学1年。主に三鷹台教室に所属。理数系科目が得意です。みんなよろしくね!

小学・中学・高校部 共通事項

入会金制度 いちゼミに、ご入会いただいた方は、小学部から高校部まで、ずっと塾生です。

入会金制度 → 入会金 **22,000円(税込)**

- ※入会金は、大学受験時（高3・浪人コース）まで有効です。
- ※兄弟姉妹が在籍中（または退塾後半年）の場合は半額減免とさせていただきます。
- ※一度退会した方が、再入会の場合には入会金は必要ありません。

いちゼミでは、皆様にお納めいただいた入会金を、塾の設備費・修繕費・運営費にあてさせていただきます。そのため、入会金無料などの極端なキャンペーンはできません。

- 教材費・・・現在、毎月の授業料の中に含まれています。 ※2020年4月より、**授業料と別途ご請求** とさせていただきます。
- 施設利用費・・・入会金で、まかなわせていただいております。 ※2020年4月より、**施設利用費を別途いただくことになりました。**
- 通塾保険料・・・入会金で、まかなわせていただいております。塾の帰り、塾でのケガなどについては、保険適応となります。
- 事務手数料・・・①コミル・システム ②授業料自動引落しシステム ③ゼミナール新聞発行費用 のため、1ヶ月につき1,100円（税込）の事務手数料をお納めいただきます。

◆科目の取り消し・変更について◆

●科目の取り消し → 前月の**25日まで** にご連絡ください

- ① 前月12日 までにお手続きして下さい。12日をいただきますと、翌月の授業料が引き落としされてしまいます。
- ② 前月14日～25日 の期間中に、取り消しのお申し込みをいただきました場合には、授業料がご指定のお口座よりお引落としとなっておりますが、翌月に全額返金させていただきます。
- ③ 前月26日以降に、取り消しのお申し込みをいただきました場合には、翌月分の授業料1カ月分と、事務手数料1,100円（税込）をキャンセル料としてお納めいただきます。お引落させていただきました場合には、ご返金できませんのでご注意ください。

●科目の追加・変更 → 月の途中でも可能です

- ① 科目の追加をご希望される場合には、月の途中からでも受付いたします。残り授業数より日割り計算で当月分授業料をお納めいただきます。最大半額減免とさせていただきます。なお、授業料が減免対象月は、テスト対策授業などに出席される場合は有料となりますのでご了承ください。
- ② 科目の変更に関しましては、同額の授業料のクラスであれば、月の途中から変更することも可能です。たとえば、4月に理科の授業を受講する申し込みをしていたけれど、やはり社会の方が心配なので来週から社会に変更する、というケースなどはokです。ただし、科目の変更は1ヶ月につき1回までとさせていただきます。

◆授業料の納入方法について◆

●ご指定のお口座よりお引落とし または クレジット決済 とさせていただきます。

- ・前月27日にご指定のお口座よりお引落させていただきます。通帳には **DF. RLダイコウ** または **リコーリースダイコウ** といった表記で印字されますのでご確認ください。
- ・ご都合により、2ヶ月、3ヶ月、半年ごとの納入方法をご希望される場合には、塾長までご相談下さい。
- ・全くご連絡のないまま、3ヶ月間以上お引落としまたは授業料の納入が確認できていない場合には、退会扱いとなる場合がございます。あらかじめご了承ください。
- ・何らかの事情で、授業料をお納めいただくことが困難な場合には、塾長までその旨ご連絡下さい。分納・延納といった方法で対応させていただくことも可能です。ぜひ一度ご相談下さい。

◆退塾・休塾のお手続きについて◆

第一ゼミナール では、一度入会いただきました方は大学受験まで塾生の資格を保持しています。そのため退塾というシステムはありません。

●いったん休塾をお申し込みの場合 **前月の25日まで** に所定のお手続きをお願いいたします。

●復学に関するきまり

- ① 休塾の際、所定のお手続きを済ませている場合に関しましては、いつでも復学することが可能です。たとえば、中学3年生の夏休みでも、高校2年生の春休みからでも、自由に復学することが可能です。
- ② 休塾の際、所定のお手続きを済ませている場合に関しましては、再入会のお手続きが必要ありません。もちろん、再入会に関する費用（入会金など）はいただきません。
- ③ 休塾の際、所定のお手続きを済ませられていない場合に関しましては、塾生の資格を失うことになります。塾生の資格を失った場合、復学をお断りさせていただく場合や、再入会をお断りさせていただく場合もございますのでご了承ください。

ご入会をご検討されている方へ

無料体験授業

いちゼミの、クラス体験授業は、**無料**です。

登録料や教材費なども、**いただきません**。

STEP 1

体験参加お申込み

- いちゼミの授業スケジュールをご確認ください。ご不明の場合にはお電話でお問い合わせ下さい。
- 体験授業に参加をご希望される前日（当日の場合は午後2時）までに、ご連絡下さい。

STEP 2

体験授業に参加

- 各教科とも2回まで、合計3教科まで無料で体験することができます。
 - 持ち物は、筆記用具だけで結構です。 ●保護者の方の体験も大歓迎です。
- ※個人指導の体験授業は、2回まで。1回につき**1,100円**の体験受講料がかかります。

STEP 3

塾長面談

ご入会お手続き

- ①入会申込用紙 をご提出いただきます。
- ②入会金 をお納めいただきます。
- ③当月分・翌月分 授業料 をお納めいただきます。

体験授業に参加いただいた後

ご入会なさらない場合

数多くある塾の中から、いちゼミの授業を体験していただきありがとうございました。また何かの機会がございましたらぜひお役に立ちたいと思います。ご意見や至らない点などございましたら今後の参考にさせていただきますので、塾長にお申し付けください。

入会金制度 いちゼミに、ご入会いただいた方は、小学部から高校部まで、ずっと塾生です。

入会金制度 → 入会金 **22,000円(税込)**

- ※入会金は、大学受験時（高3・浪人コース）まで有効です。
- ※兄弟姉妹が在籍中（または退塾後半年）の場合は半額減免とさせていただきます。
- ※一度退会した方が、再入会の場合には入会金は必要ありません。

いちゼミでは、皆様にお納めいただいた入会金を、塾の設備費・修繕費・運営費にあてさせていただきます。そのため、入会金無料などの極端なキャンペーンはできません。

地元で28年の「信頼」と「実績」

第一ゼミナール塾長は、19歳から三鷹で塾講師として働いてます。現在55歳。指導歴36年の超ベテラン講師です。27歳で第一ゼミナールの塾長となり、塾長としての経営歴は27年。本年度2022年、いちゼミは二十八年目を迎えます。

地域密着塾 のあるべき姿 を追求します

第一ゼミナールは、三鷹市を中心に、武蔵野市・調布市の小学生から高校生のための地域密着学習塾のあるべき姿を目指します。

- 地域の小・中・高校の学校行事に積極的に参加・協力いたします。
- 地域のイベント・お祭り・商店会・商工会の活動に積極的に参加・協力いたします。
- 勉強を教えるだけでなく、考え方・生き方に至るまで、常に子供たちの手本であるよう心がけます。

適正な料金設定と 生徒本位の指導 に努めます

我々、学習塾は、まず子どもたちそれぞれにとって本当に必要な教育は何であるかをしっかりと見極め、きちんとした目標設定をし、それを明確にした上で、必要なサービスを過不足なく提供することが大切であると常に考えております。



「夢」をかなえる人間塾

第一ゼミナール

株式会社
ディーワン

〒181-0013 東京都三鷹市下連雀4-14-32 興信三和ビル1F&3F

TEL 0422(47)8933

FAX 0422(29)8931

7月の優待チケット

キャンペーン優待券

ご入会金 **20% OFF**

講習料が
塾生料金
になります

通常 **22,000円** ⇒ **17,600円** (税込)

- 2022年7月20日 まで 有効です。
- クラス授業（本部教室・三鷹台教室）にてご利用いただけます。
- ご兄弟同時入会の場合は、2人目以降は半額となります。

「夢」をかなえる人間塾

第一ゼミナール

TEL 0422(47)8933 FAX 0422(29)8931



※ 中3生 夏期講習5教科パック 受講を希望する新規生は、**ご入会金 50%OFF** が最大割引となります。(本誌 p. 27参照)

夏の体験キャンペーン

クラス授業

1週間無料体験

- 2022年7月20日 まで 有効です。
- クラス授業（本部教室・三鷹台教室）にのみご利用いただけます。

地域とともに27周年

第一ゼミナール

TEL 0422(47)8933 FAX 0422(29)8931

体験
歓迎

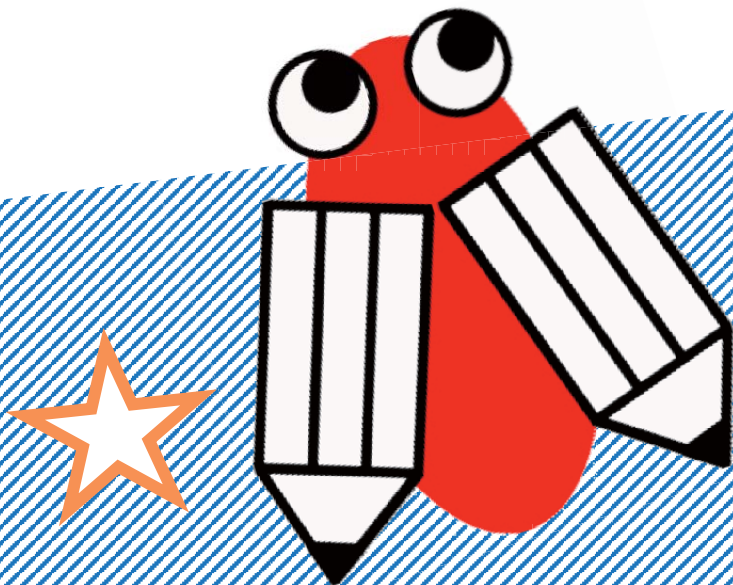

※ 夏期講習期間 7/21(木)~8/24(水) は、各学年とも「無料体験」は承っておりません。体験は7/20(水)までに参加をお願いいたします。