

いちゼミ 3月号

春期講習 お申込みBOOK

全学年
体験
歓迎

早割 **お得!!**

3/12 (木)

■ 早割制度を活用ワザ! で、お得に春期講習をお申込み!

中学生の部

■ <期間限定> 4月~6月 1学期内申UPキャンペーン!

■ <赤字覚悟>の1教科無料キャンペーンとは??

■ 3/3(水)より、教室長の三者面談スタート

小学生の部

■ 春期講習

算数・国語 1年間の復習

高校生の部

■ 新・高1クラス

3月の無料体験プログラム

■ 新・高2クラス

3月よりクラス再編成!

入塾相談随時受付中!!!

「夢」をかなえる人間塾

第一ゼミナール

「夢」をかなえる人間塾

- わたしたちは、塾生のみなさんの「夢」をかなえるために、最大限の努力を惜しみません。
- わたしたちは、子供たちが毎日「夢」を持って暮らしていけるような地域社会づくりに積極的に貢献します。
- わたしたちは、教育を通じてこの日本の未来を創造するという「夢」を高く志にかかげ、誇りをもって精一杯はたらきます。

塾長より 保護者のみなさまへ

私は、1994年12月に、27歳で第一ゼミ塾長になってから25年間地域の皆様、地域の子どもたちと一緒に成長しながら、この三鷹の地に根付いた学習塾を経営してまいりました。2019年は、25周年記念の節目の年にあたります。誠心誠意、子ども達と向き合っていると、様々な場面でわたしたちは、ただ勉強を教えるだけの存在ではいけない、と気づかされることが多くありました。目先の目標を達成するだけでなく、成功で自信を積み重ね、失敗を糧にし乗り越えながら、子どもたちが着実に前に進んで行くのをしっかり見守らなければならない。そのためには、子どもたち1人1人の持つかけがえのない「夢」を大切に、育てていかなければならないのです。いちゼミの指導の中では、あいさつ、姿勢も大切にします。また、同じ学び舎で苦楽を共にする仲間に対する配慮やおもいやりも重視します。自分だけよければイイ、という考えではなく、いちゼミでの生活を通して、塾生のみなさんには人間力も学んでほしい、と思います。2009年に、たちあげたこの理念を旗印に、わたしたちスタッフは毎日がんばっています。まだまだ至らない部分もたくさんありますが、これからも塾生のみなさんたちと一緒に、初心を忘れず、日々成長し、進化していく学習塾でありたいと思っています。



第一ゼミナール 塾長 西村 学

6つの原則



私たちは、スタッフ間のチームワークを大切に、子どもたちにチームワークの大切さを教えます。



私たちは、常に子どもの目線に立って物事を考えます。スタッフ間においても同様に相手の目線にたつよう努めます。



私たちは、わかることの楽しさ、できることの喜びを教え、勉強の素晴らしさを子どもたちに伝えます。



私たちは、将来、子どもたちが困難な場面に直面した際、あきらめずに力を合わせて全力で立ち向かうことができるよう「知力」と「気力」を養うことができます。



私たちは、初歩から全国レベルまで、塾生全員の「なぜ？」に応えるべく、万全の準備を整えて授業に臨みます。



私たちの最大のエネルギー源は、「子どもたちの笑顔」です。子どもたちが笑顔でいられるためにも、まず私たち自信が笑顔であることを常に心がけます。

春期講習 3月号

お申込みBOOK

P. 2 塾長よりごあいさつ P. 4～5 3月・4月のスケジュール
 P. 6～ 漢検CBT /中3生 漢検3級取得キャンペーン

P. 8～ いちゼミ 小学生の部

P. 9 DREAM 2020 ～春のラインナップ～

P. 10 新小学4年生 → P. 11 春期講習のお知らせ

P. 12 新小学5年生 → P. 13 春期講習のお知らせ

P. 14 新小学6年生 → P. 15 春期講習のお知らせ

(6年生の記事は、新中学1年生のページへ)

P. 18～ いちゼミ 中学生の部 P. 19 中学部料金表

P. 20～ 中学生 個人指導のお知らせ 春限定<早割>5パック・10パック・16パック

P. 22 新中学1年生 → P. 23 3月のお知らせ P. 24～25 春期講習

P. 26 新中学2年生 → P. 27 3月～4月お知らせ P. 28～29 春期講習

P. 30 新中学3年生 → P. 31 3月～4月お知らせ P. 32～33 春期講習

P. 34 内申UPキャンペーン P. 35 塾長の三者面談

P. 36～ いちゼミ 高校生の部

P. 37 3つのスタイル P. 38 サポートタイム P. 39 個人指導

P. 40 新高校1年生 P. 41 保護者説明会 P. 42 春期講習 P. 43 春期日程

P. 44 新高校2年生 P. 45 授業内容 P. 46 春期講習 P. 47 春期日程

P. 48 新高校3年生 P. 49 授業内容 P. 50 春期講習 P. 51 春期日程

P. 52 高校部個人指導 P. 53 現高校3年生

P. 54 講師スタッフ紹介ページ

3月のスケジュール



コロナ対応策
中学生休講措置

2020 3月

コロナ対応策
小学生休講措置



日	月	火	水	木	金	土
1	2	3	4	5	6	7
	第1週					
	新 中学3年生 春の三者面談					
8	9	10	11	12	13	14
	第2週					
	新 中学3年生 春の三者面談 「キミの志望校、どれだけ高望みしてもいい。自分の口で、発表してください」					
15	16	17	18	19	20	21
休業日	第3週					
				中学 卒業式	春分の日	春期講習 一般申込締切
22	23	24	25	26	27	28
休業日			3学期 終了式	春期講習 前半		
29	30	31	1	2	3	4
春期講習 前半		休業日				

■春期講習 《早割》 3/12(木) 締切

3月中に、「体験のお申込み」をいただいている方は、3/20(金)まで 早割期間延長します

■3月中の 入塾相談会 ※時間調整のため、お電話でご連絡下さい

3月中の入塾案内・保護者説明会は、マスク着用・換気のよい部屋で、短時間開催します。
また、少人数で時間帯を分けて実施いたしますので、参加をご希望の方は、お時間の調整をいたします。

- 3/7(土) 高校生入塾 個別相談会(高1~高3) 新中3 保護者説明会 春期講習《早割》相談会(新小4~新高3)
- 3/10(火) 春期講習《早割》相談会 18:00~22:00 (新小4~新高3)
- 3/11(水) 高校生入塾 個別相談会(高1~高3)
- 3/12(木) 春期講習《早割》相談会 15:00~19:30 (新小4~新高3)
- 3/14(土) 高校生入塾 個別相談会(高1~高3) 新中3 個別相談会 春期相談会(新小4~新高3)

上記日程でご都合があわない方は、その他の日程でも個別にご相談を承ることが可能です。お問い合わせ下さい。

※体験・見学を希望される場合には、お電話またはE-MAILにてご連絡下さい。

TEL **0422(29)8274** E-MAIL sato@dizemi.com

三鷹台教室 受付時間 PM4:00~PM10:00 前日までのお申込みはメールでも承ります。当日のお申込みは、お電話でお問い合わせ下さい。

4月のスケジュール



2020 4月



日	月	火	水	木	金	土
29	30	31 休業日	1 春期講習 後半	2	3	4
5 春期講習 前	6 第1週	7	8	9	10	11
12 休業日	13 第2週	14	15	16	17	18
19 休業日	20 第3週	21	22	23	24	25
26 休業日	27 第4週	28	29 昭和の日	30	1	2

■4月は「4週授業」となります

- 第1週 4/ 6 (月)～4/11 (土)
- 第2週 4/13 (月)～4/18 (土)
- 第3週 4/20 (月)～4/25 (土)
- 第4週 4/27 (月)～5/ 2 (土)

4/29(火) 昭和の日 通常営業

■4月中の入塾案内

4/11(土) 18(土) 25(土)

13:30～@いちゼミ本部教室

■4月から、漢検を外部生にも開放します

まあ！なんて太っ腹で気持ちのよいサービスなんでしょう。さすが、いちゼミ。

2020年4月より いちゼミで、
外部生・他塾生の方、漢検CBTを受けられます。

漢検

いちゼミでは、漢検CBTを導入しています。

インターネットを使っていつでも漢検を受けられるというシステムです。都内でも大変導入事例が少なく、学習塾での導入例は数校のみとなっています。なんたって、漢検本部の人が「ぜひ見学させてください」と訪れるほどですから！この恵まれた環境も、すべていちゼミの先生たちの「生徒愛」のたまものです。

【漢検 CBT 受験概要】 【お申込みの流れ】

STEP 1

いちゼミで、「漢検CBT受験」の申込み用紙をもらいます。

- 漢検申込み担当 GT こと 中川先生にもらって下さい。

受験希望日の1週間前までに、申込み用紙を提出して下さい。

STEP 2

- 漢検申込み担当 GT こと 中川先生に提出して下さい。

- 基本受験日は、①毎週水曜日 15:30~ ②毎週土曜日 13:30~ です。

- 基本受験日以外の日で受験を希望する場合には、事前にご相談下さい。

- 1日の定員は、3名となっております。先着順受付となりますので、ご了承ください。

STEP 3

お申込み完了！受験日までしっかりトレーニング。

70%の正解率で合格となります。何もしないと合格率が下がります。しっかり勉強しましょう。

STEP 4

検定料のお支払いは、翌月の「お引落し」です。

- 検定料は、受験した翌月のお引落としとなっております。

- 原則、塾生以外の方は受講することができません。

漢検CBT いちゼミ 【申込用紙】 提出日 /

名前：

学年：

※中3生がたくさん受験する時期ですが、他の学年の生徒も受験することができます。

生年月日：(西暦) _____ 年 _____ 月 _____ 日

※漢検を受験するには、正確な生年月日が必要です。

電話：

()

受験級

： _____ 級

受験希望日時： _____ 月 _____ 日 _____ 時~ _____ 時の回

※ 漢検申込み担当 中川先生 に渡して下さい。

※ 必ず佐藤先生に**直接手渡す** ようにして下さい。

※ この紙を提出したことで申し込みが完了した訳ではありません。

※ 「申し込みができました」という旨の紙をもらった段階で申し込み完了です。

※ 申し込みは先着順です。(1日に2名まで受験可能です) ご了承ください。

2020春

新中3生



漢検3級 取得キャンペーン

学校が、お休みのいま。漢検 3級を取得しておこう！

こんにちは。塾長です。まず、このページに興味を持って読んでいただいた方がいることに心より感謝と敬意を表します。ありがとうございます。
3/2より、公立の小学校・中学校がお休みとなりました。突然、明日から学校ないよと言われて、悲しむ子どもたち。動揺する大人たち。われわれも地域の学習塾として、どういった立居振舞をするべきか十分に考えました。まず一番に考えたのは、安全です。こどもたちの安全より大切なものは存在しない。しかし、怖がって逃げ惑う姿ばかりを大人がみせているわけにはいきません。できること・できないことを判断し、行動する勇気が必要です。また、事態が終息に向かうようにするために、国や自治体の方針にできるだけ協力せねばなりません。いちゼミでは、そういうことすべてひっくるめて会議をしている間に、一番大切なことは「愛」だということに気が付きました。生徒を愛する。保護者を愛する。地元を愛する。日本を愛する。地球を愛する。我々の1つ1つの行動は、「愛」がこもっているものでありたい、という方針をたてました。

そこまで決まれば、やってあげられることはいくつもあります。まずその第1弾として、中学3年生への漢検3級取得キャンペーンを実施することになりました。漢検3級を持っていると、高校入試に有利なんです。私立高校の単願(=第一志望)、併願(=第二志望)の推薦をとるときに、漢検3級を持っていると、成績に「1」プラスしてもらえることが多いのです。(※注:学校により異なります) え? 1プラスってどういうこと? はい、たとえば、あなたの国語が「4」だったら「5」になる、ということです。え? じゃあ「5」だったら「6」になるの? ……そうなんです。学校の成績とは別に、1点プラスしてもらえるということがどれくらい大きいことなのかは、もう少しするとみなさんにも理解できると思いますが、これはものすごいプラスです。

都立高校志望の場合、漢検3級を持っているからといって、何か数字的にプラスになるということはありません。しかし、覚えておいてください。都立高校入試では、国語100点満点のうち、20点が漢字です。そして、その内容は「読み3級/書き4級」と言われています。つまり…です。漢検3級を持っているということは、都立高校の国語のうち20点をとれる力がついている、ということになるわけです。

例年は、受験生に漢検をチャレンジしてもらうのは、7月・10月 がメインでした。しかし、今年はコロナウィルス流行の残念なお知らせがあつて3月の残りの学校の授業がお休みになってしまったところを利用して、漢検3級をこの機会にとつてしまおうではないですか。まずは、3/2(月)~3/4(水)の期間。3日間休講とさせていただきますが、我々社員講師、ヒマでダラダラするはずがありません。もちろん、足裏マッサージなどには行かずに、全力でみなさんの3月の過ごし方について、準備を整えます。その1つが「漢検3級キャンペーン」です。高校入試に向かうためのモチベーションを落とさないように。また、この時期につまらないゲーム三昧。スマホ三昧の生活に成り下がって生活リズムが狂ったりしないようにするために、いちゼミでは今から、ここから、新中学3年生の高校入試に、しっかり関わらせていただきたいと思います。考えている次第であります。ご家庭でも応援をどうぞよろしくお願ひいたします!!

<いちゼミの 漢検3級取得「神対応」>

①漢検診断テスト〔3級〕 1回550円(税込) ⇒ 無料配布!

- 通常、1回550円の漢検診断テストを、なんとコミルで無料配信。プリントアウトして、自宅ですべて受けてみてください。
- 合格ライン(140/200)を越えるようになったら本試験に申し込んでください。

②漢検合格分析〔3級〕 1回1450円(税込) ⇒ 無料診断!

- 漢検診断テストの結果から、今後ココを勉強したら合格できるよという分析結果をお渡し致します。
- 通常の分析結果よりも、「ざっくり」と、苦手ジャンルの分析をして、合格につなげます。

③苦手ジャンルのプリント配布 ⇒ 無料診断!

- 苦手ジャンルの勉強をするためのプリントを無料配布。
- 在宅での「LINE漢検対策授業」を実施する可能性もあります。

④漢検3級 お申込み ⇒ 1回2500円

- 診断テストで 140点/200点 を超えられるようになった人から、漢検本番にチャレンジします。
- 受験希望日の1週間以上前にお申込み下さい。結果は10日前後で届きます。。

高校生の部 本部教室

「キミのスタイル」で 大学入試に向かおう！

いちゼミ 高校部 3つのスタイル

クラス授業

いちゼミスタンダード

- 少人数クラス単位
- きまった時間に参加
- オリジナルカリキュラム
で大学一般入試を視野

個人指導

キミだけの特別な時間

- 完全1対1
- 自由に時間を決定
- 短期でも長期でも
リクエストに応じます

サポートタイム

自習室に先生がつく！

- 自習室で自立学修
- 週2h×2日間
- 文系・理系準備
進路相談もバッチリ

高校部部長より 保護者のみなさまへ

<自己紹介>

こんにちは！ 第一ゼミナール 高校部責任者 GTこと中川透 です。GTという呼称の由来については、諸説(?)ありまして、ギャグ(G)つままない(T) とか、いろいろ言われておりますが、私自身は ゴッド(G)ティーチャー(T) のつもりであります。みなさま、どうぞよろしくお願いいたします。

<変わる大学入試>

さて、いちゼミ高校生の部は、スタートして今年で20年を迎えます。スタートからこれまで、時代の流れや受験生のニーズに合わせて、日々進化を続けて来ました。本年度は最後のセンター試験、そして次年度、2020年より大学入試は大きく変わります。いちゼミでは、この変わり目こそが大きなチャンスであると捉えています。入試制度が変わるときに、変わらねばならないのは、受験生たちではなく、我々指導する立場の人です。わたしたちのような小さな塾だからこそ、いつでも、細かく変化して、対応することが可能である、というところが、大きなチャンスです。ぜひ、いちゼミにお任せ下さい！

<1人1人の「夢」をかなえる>

いちゼミの理念は、「夢をかなえる人間塾」。私たちの仕事は、こどもたち1人1人が、それぞれの「夢」を実現できるよう、様々な可能性を考えてあげること、そして、方向性が決まったら、バストを尽くしてチャレンジできる環境を整えてあげることです。いちゼミならではの、「3つのスタイル」。うまく活用して、「キミのスタイル」で、大学入試にまっすぐ、一緒に向かっていきましょう！



いちゼミ 高校部 3つのスタイル

クラス授業

いちゼミスタンダード

- ①1年生から大学入試に向けた授業
- ②少人数クラス（2～6名）
- ③通いやすい時間設定
- ④完全担当制

- 高校生クラスは、大学一般入試（GMARCHレベルまたはそれ以上）を想定したオリジナルカリキュラムでの指導を行います。
- 高校生クラス授業は、2～6名の超少人数制のゼミナール方式。生徒個々の学習状況や、学習意欲をしっかりとみることができるところが強みです。
- 部活動との両立を、全力でサポートします。また、通学時間・通塾時間がかかる塾生への配慮のため、クラスの始業時間を比較的遅い時間帯に設置しています。
- 個別指導塾などでは、先生が告知なく変わるということがありますが、いちゼミは完全担当制です。原則として、担当講師が責任を持って指導にあたります。

個人指導

- ◎ 完全1対1指導 ⇒ ハイ・クオリティな授業時間をお約束いたします。
- ◎ 都立高校でも、私立高校でも、お一人お一人のご希望に合わせた内容で授業を行います。

- **ハイ・クオリティな完全1対1の授業**
- **1人1人のニーズに合わせた授業**
- **キミだけのための特別な時間**
- **長期でも短期でも、1回でもOK**

- いちゼミの個人指導授業は、完全1対1のマン・トゥ・マン スタイル。わからないところ、教えて欲しいこと、なんでもリクエストに応えます。
- 担当の先生は、キミだけのためのカリキュラムを作成し、キミのペースに合わせて授業を進めます。もちろん、わからないところがあれば何度でも質問できますし、よくわかってい部分はペースを早めたりすることもできます。授業時間のうち半分は英語、半分は社会を教えて欲しい！なんていうアレンジも可能！
- 苦手科目を克服したい！テスト前にわからないところを教えてほしい！宿題や提出物をいっしょに考えてほしい！難しい問題にチャレンジしたい！など、1人1人のニーズに合わせて、1回だけの単発指導から、毎週1回の定期的指導まで、キミのニーズに合わせた内容で、個人指導は授業形式を決めることが可能です

- 個人指導料は、**翌月精算**となります。
- 個人指導は、**当日キャンセル**の場合にはキャンセル料(1100円)が発生します。
- 講師の 空き時間に限りがございます。お申し込みが必要な場合には、お早めにご連絡いただければと思います。

個人指導 料金表(4月から) ※通常教材費含む(消費税1)

	塾長先生	中川GT	佐藤先生	大学生講師
60分授業	6600円	5500円	5500円	3850円
90分授業		8250円	8250円	5775円

サポートタイム

日々の学習・学校の課題をバッチリサポートするいちゼミの愛

文系科目 週1日×2h + 理系科目 週1日×2h = 合計 4H分のサポート

- **入室・退室 自由。自分の予定に合わせてOK**
- **担当の先生に質問OK**
- **学校の課題や小テスト・レポートの相談OK**



<駅前道場教室> 三鷹駅南口 徒歩1分 いちゼミ駅前道場で実施。
 <自習室の利用> 駅前道場教室は、高校生の自習室として利用OK
 キレイな教室、落ち着いた環境、駅からスグなので通塾便利、コンビニ近く
 Wifi完備(12月より)というとても恵まれた環境です。

サポートタイム (料金は4月からの値段。受講クラス数での割引制度あり！)

受講クラス数	サポートタイムのみ利用	1クラス受講	2クラス受講	3クラス以上受講
登録料(税込)	11,000円	5,500円	2,200円	無料!

サポートタイム

● 新システムの入試に向けて昨年から導入した「サポートタイム」！！

2020年度を受験生から大学入試が大きく変わると言われ、その入試を有利に進めるために何かできることはないか、そのためにいちゼミスタッフが考えて導入したのがこのサポートタイムです。

もともとは通常のクラスがある曜日・時間に出席できないとか、様々な問題が出てきた生徒に対して、毎日クラスを設置するわけにはいかないけれど、その週に行った授業の内容を教えてくれる先生が待機していればいいのではないかと、というのがはじまりです。

新しい試みのため、生徒に希望をききながら、少しずつスタイルをかえて現在に至ります。

大学進学のためにできること、学校の勉強や受験勉強で困ったときに応えてくれる、それが「サポートタイム」です

サポートタイムとは、キミ達が「学校の勉強・受験勉強」で困らないようにするための時間です。学校から出される様々な課題に対してのお手伝いをしたり、クラス授業を欠席してしまったときのサポートをしたりします。特に、部活動などを一生懸命やっていると、「ま、あとでいっか」となってしまってなかなか課題をクリアできなかったり、部活が延長して授業に間に合わなかった、という生徒が多くいます。高校生では課題は提出しなくてもそんなにきつく指導されることがなかったりする代わりに、勉強時間が不足することによって、どんどん勉強がわからなくなってしまう・・・

が！しかし！！それではマズイですね。「やらなきゃいけないのは、わかってるんだけど・・・」

そして、キミ達は困り果てるのです。「授業ゼンゼンワカラナイ・・・」

そこで、みんなが自分一人では解決できないことを先生たちがサポートしましょう！！と、この「サポートタイム」ができたわけです。

現在は月に16時間（駅前教室と三鷹台教室をあわせればなんと32時間）もみんなで自習できて、しかも質問できる先生（理系講師担当の日と文系講師担当の日が半分ずつあります）が付いている。さらにクラス授業ではないので、自分の都合に合わせて出席できる仕組みです。

サポートタイムは去年始まったばかりで、やってみないとわからない不透明な部分もまだあります。今後、みんなの要望を聞きながら、形を変えなければならない部分も出てくると思います。生徒からの希望があったり、先生たちから見て改善する必要があると感じたりすれば、これからも少しずつルールを見直していきます。

サポートタイム利用規則

● 入退室は自由です。

ただし、指定されている利用時間は守ってください。（自習として利用が指定されている時間は自習室として利用することができます）

● 原則として「自習室」としての利用となります。

各自で必要な自習道具類を準備してください。自習ですのでどの科目を自習してもOKです。

やむを得ず自習道具類を持参していない場合には、こちらで用意したプリントなどを行ってください。

● 待機している先生に質問することは可能です。

ただし、担当の先生により対応できる科目が異なりますので、担当外の科目については答えることができないものもあります。また、質問以外にも困っていることの相談などしてもOKです。

● 学校の課題や小テスト・レポート作成などの相談にのります。

学校で行われる課題や小テストなどについての相談にのります。サポートが目的ですので、簡単に解決しないような質問や、専門知識をもつ担当の先生をつける必要があるものにつきましては、個人指導などを選択受講していただくことを勧める場合がございます。

サポートタイム登録料（料金は1ヶ月の価格。受講クラス数での割引制度あり！）

受講クラス数	サポートタイムのみ利用	1クラス受講	2クラス受講	3クラス以上受講
登録料（税込）	11,000円	5,500円	2,200円	無料！

個人指導

定期テスト対策

宿題サポート

レポート完成

テストの復習

苦手科目克服

漢検対策

英語外部試験

小論文・面接

学校推薦型

総合型選抜

一般選抜

の対策に対応します

いちゼミの個人指導は、

いわゆる「個別指導」ではありません

「○ 対面式」の「○ 完全1対1」

× 1対2 × 横並びスタイル



誰かを待たせることはありません

誰かに待たされることもありません

遅すぎて退屈だということはありません

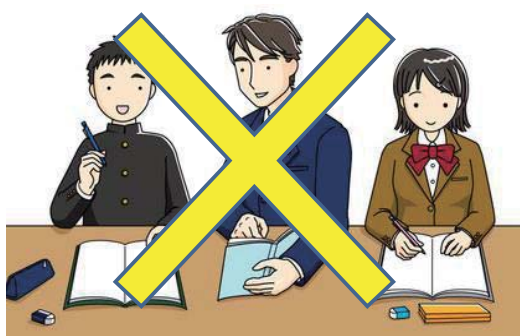

○「労力が分散しない」→最大の効果をあげる

△「労力・時間が分散しがち」→効果が上がらない

～キミだけのための特別な時間～

●ハイ・クオリティな 完全1対1の授業

第一ゼミの個人指導は、完全マン・トゥ・マンのプライベートスタイル。キミがわからないところ、キミが教えてほしいと思うところ、かゆいところ(?)に手が届くキメ細かな指導をすることにより、なんでもキミのリクエストに応えることができます。

●キミだけのための 特別な時間

担当の先生は、キミだけのために時間を空けて待っています。そして、キミのペースにあわせて授業を進めます。もちろん、わからないところは何度でも質問することができますし、よくわかっている部分はペースを早めることも可能ですので、同じ60分でもとても密度の濃いものにすることが可能です。

●4月から comiru にて指導報告書を配信



4月から comiru にて個人指導の授業内容を「指導報告書」として各ご家庭にお送りいたします。例えば、その日に取り扱った教材や内容をどの程度理解できたか、次回の個人指導予定日や宿題などを通知いたします。個人指導としてどれだけの学習効果があげられているかがよりハッキリと各ご家庭に届ける事ができるシステムです。新しいシステムを利用します。4月から6月までは試行期間といたしまして、現行の料金で行いますが、7月以降は、指導報告書作成費といたしまして、1時間につき150円の追加料金が必要となります。より手厚い指導を行ってまいりますのでご理解のほどよろしくお願いいたします。

【4月からの個人指導料金】(7月からは指導報告書作成費150円が追加となります)

担当講師	塾長	GT	リーダー	大学生講師
60分	6600円	5500円	5500円	3850円

新高校 1 年生

第一ゼミナール

TEL 0422 (47) 8933

FAX 0422 (29) 8931

uketsuke@d1zemi.com

みなさんももうすぐ中学校卒業ですね。まだ高校に入ってもいないのに、大学受験なんてまだ早いよって思いますよね。でもこれだけは一つ覚えておいてください。高校入試は中学 3 年生の勉強が大きく関わっていましたが、**大学入試は高校 1, 2 年生の学習が大半**を占めています。大学入試の話もとりにいれながら 3 月中にすこしでも高校生の勉強に触れておこうという企画です。

英語・数学・国語の 3 科目を 3 回ずつ行います。塾生はすべて無料です。

3月 3日(火) 18:00~18:55 数学 ① リーダー
19:00~19:55 古文 ① たていち

※3/2(月)~3/4(水)の期間中、コロナウイルス対応のため休講となります。

10日(火) 18:00~18:55 英語 ① リーダー
19:00~19:55 古文 ② たていち

13日(金) 17:00~17:55 英語 ② リーダー
18:00~18:55 数学 ② リーダー

17日(火) 17:00~17:55 数学 ③ リーダー
18:00~18:55 英語 ③ リーダー
19:00~19:55 古文 ③ たていち

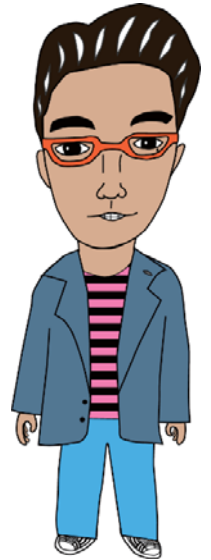

英語数学担当 (リーダー)



古文担当 (たてぱん)



3月はこの2人で次の大きな目標に向けて教えていきます。



4月以降の授業

英語

【授業時間】週2回×55分授業

【1カ月分授業料】11,000円(税込)

6月までは中学生料金

大学入試に照準を絞って、英文法の授業を行っています。理系・文系どちらに進むにしても必要になってくるのが英語です。1年生のうちからしっかり入試を見据えて取り組んでいます。

数学

【授業時間】週2回×55分授業

【1カ月分授業料】11,000円(税込)

6月までは中学生料金

高校の数学は数学Iと数学Aの2科目ありますが、みなさんが苦手としそうな単元から学習をしています。1, 2年生のうちには文系、理系を問わず、センター試験をレベルの学力の定着をはかります。

古文

【授業時間】週1回×85分授業

【1カ月分授業料】8,500円(税込)

6月までは中学生料金

いちゼミでは、国語の勉強は古文から始まります。日本語だからといっておろそかにされがちな古文ですが、古文の文法さえしっかりできていれば、必ずできるようになるはず。

新高校2年生



第一ゼミナール

TEL 0422 (47) 8933

FAX 0422 (29) 8931

uketsuke@d1zemi.com

「キミのスタイル」で 大学入試に向かおう！

いちゼミ 高校部 3つのスタイル

クラス授業

いちゼミで、大学目指そう！

少人数クラス編成(2~6名)

高校1年生から、大学入試を意識します。

- いちゼミ オリジナルの年間カリキュラム
※原則として、各高校の進度に対応しません。
- 英・数クラスは、こだわりの「週2回×55分」
- 部活動との両立がしやすい、時間設定
- 定期テスト前は、土曜日・日曜日を使って
各教科、範囲別のテスト対策を実施※一部有料
- いちゼミならではの、集団指導の醍醐味。1人
じゃない。みんなで大学入試目指そう！という
相乗効果を得られるのが「クラス授業」です。

個人指導

キミだけの「特別な時間」

完全1対1マンツーマン指導

マイペースでの学習をすすめたい！という人

- 曜日・時間・回数 を自由に決められる
- いわゆる「個別」ではなく完全1対1のため、
密度の濃い指導を受けられるところがメリット
- 学校の進度に合わせた指導、予習・復習、
苦手科目の克服など、なんでもリクエストに
応えることができます。
- AO入試対策・面接対策・小論文指導など
1人1人のやるべきことに、しっかり寄り添
うスタイルが「個人指導」です。

サポートタイム

日々の学習をサポート

自学習に先生がつきます

忙しい高校生活を、よりスムーズに！

- 三鷹駅南口徒歩1分の駅前道場教室
- 通いやすい・しずか・キレイ・コンビニ
近い・・・など最高の学習環境。
- ふだんの日に、自習室としての利用可
- 学校の課題・小テスト・レポート・など
に日々追われている忙しい高校生の悩み
を解決するための、いちゼミからの愛の
形が「サポートタイム」です。

クラス授業

3月のお知らせ

※ 4月から授業料は教材費を含む新料金設定になりますのでご注意ください。

英語

【授業時間】週2回×55分授業 【1カ月分授業料】13,200円(税込) 4月から14,400円

大学入試に照準を絞って、英文法の授業を行っています。理系・文系どちらに進むにしても必要になってくるのが英語です。1年生のうちからしっかり入試を見据えて取り組んでいます。

数学

【授業時間】週2回×55分授業 【1カ月分授業料】13,200円(税込) 4月から14,400円

高校の数学は数学Iと数学Aの2科目ありますが、みなさんが苦手としそうな単元から学習をしています。1,2年生のうちには文系、理系を問わず、センター試験をレベルの学力の定着をはかります。

古文

【授業時間】週1回×85分授業 【1カ月分授業料】11,000円(税込) 4月から10,800円

いちゼミでは、国語の勉強は古文から始まります。日本語だからといっておろそかにされがちな古文ですが、古文の文法さえしっかりできていれば、必ずできるようになるはず。

サポートタイム

3月のお知らせ

【1カ月分登録料】 11,000円(税込) 4月から10,800円

自主的な勉強をする時間をしっかり確保してもらうための時間です。自習をしているときにちょっとした質問をしたり、高校生活においていろいろな相談をしたりすることができます。駅前道場教室で週2回計16時間のサポート(三鷹台教室でも週2回計16時間 = 本部と合わせて32時間利用可能)です。

春期講習

高校2年生の授業を先取りして学習します。高校の勉強はみんなが思っているよりも速いスピードで進んでいきます。学校によっては、最初の単元は春休みの宿題なんてこともあります。最初からつまづいてしまわないように入学前にしっかりやっておきましょう。

【前半】 3 / 26 (木) ~ 29 (日) 【後半】 4 / 1 (水) ~ 4 (土)

設置コース： 全クラス 55分×4日間

高2英語

(時間) 55分×4日間
(内容) これまでの1年間の振り返り、文法復習を行っていきます。

高2数学

(時間) 55分×4日間
(内容) 数Ⅱ「複素数」の単元を学習します。複素数は新しい概念ですが、1年生の様々な単元の復習にもつながります。

高2古文

(時間) 55分×4日間
(内容) いちゼミ古文は文法重視。これまでに覚えてきた文法を生かして実践問題にチャレンジします。ただ活用を覚えるだけでなく、どのように使うかということまで理解しなければなりません。

《申込締切》 先行早割締切 3 / 12 (木) 最終締切 3 / 21 (土)

《新高2生春期講習料金表》

	塾生 早割 <small>※3 / 12 までのお申込 3月末お引き落とし</small>	塾生 (通常) <small>3 / 13 以降のお申込 4月末お引き落とし</small>	外部生 早割 <small>現金にてお支払いいただく こととなります。</small>	外部生 (通常) <small>現金にてお支払いいただく こととなります。</small>
1コース	6480円	7200円	7560円	8400円
2コース	12960円	14400円	15120円	16800円
3コース	18000円	20000円	21240円	23600円

塾生 通常受講している科目 (3月・4月受講) ⇒ 無料 ※申込用紙の提出が必要
通常受講していない科目 ⇒ 上記の表参照

春期講習限定 個人指導特別パック (高校生)

5回パック (おすすめ) → 5時間 **18,000円** (税込) 1科目・1人の講師を選択できます。

10回パック (ガッツリ) → 10時間 **34,650円** (税込) 複数科目、2人の講師を選択できます。

- ・原則としてアルバイト講師の担当に限りません。
- ・10回パックのお申込みでは、1コマ分を社員講師 (GTまたはリーダー) を選択することができます。
- ・春休み中は担当講師の空き時間がかなり少ない状況となります。受験学年を優先して指導を行いますので、講習期間中に希望回数を行うことができない場合もございます。春期講習期間中に消化できない回数につきましては、新学期が始まってからの指導に振り替えることができます。でも詳しくは春期講習個人指導パックのページをご覧ください。

新高校3年生

春期講習

【前半】3/26(木)～30(月)

【後半】4/1(水)～5(日)

高3英語総合

(時間) 85分×10日間
(内容) 英語文法の総復習と読解練習をします

高3物理

(時間) 85分×5日間
(内容) 万有引力・力学の基礎事項まとめ

高3数学Ⅲ

(時間) 85分×10日間
(内容) 数Ⅲ分野における複素数平面から

高3化学

(時間) 85分×5日間
(内容) 共通テストレベルの基礎事項確認

高3数学総合

(時間) 85分×5日間
(内容) 数学ⅠA内容の復習を行います。

高3日本史

(時間) 85分×5日間
(内容) 「幕末」からの重要事項の確認

高3古文

(時間) 85分×5日間
(内容) 古文の読解演習

高3現代文

(時間) 85分×5日間
(内容) センター試験の問題を利用した読解練習

参加申込が1名の講座につきましてはクラス設置はいたしません。個人指導として対応させていただきます。
5日間85分のクラスを早割でお申込みいただいた塾生につきましては、+4000円で個人指導パックへの切り替えができます。

《**申込締切**》 **先行早割締切** 3/12(木) **最終締切** 3/21(土)

《新高3生春期講習料金表》

	塾生 早割 ※3/12までのお申込 3月末お引き落とし	塾生(通常) 3/13以降のお申込 4月末お引き落とし	外部生 早割 現金にてお支払いいただく こととなります。	外部生(通常) 現金にてお支払いいただく こととなります。
英語	各 25650円	各 28500円	各 29700円	各 33000円
数学Ⅲ				
数学総合	各 12825円	各 14250円	各 14850円	各 16500円
現代文				
古文				
化学				
物理				
日本史				

※ 高校3年生の春期講習料金につきましては、以下のクラスのセット受講で割引が適用されます。

数学Ⅲ・数学総合セット受講⇒合計金額から2000円引き

現代文・古文セット受講/物理・化学セット受講⇒合計金額から1500円引き

講師スタッフ 紹介ページ

社員講師



塾長 西村 学 先生

栃木県立足利高校出身
早稲田大学商学部 退
高校時代はラグビー部
生徒会長も務める。
極真空手小笠原三鷹道場館長
現三鷹商工会理事。
好きな言葉
「失敗は成功のもと」



GT 中川 透 先生

東京学芸大附属高校出身
早稲田大学教育学部数学専修 卒業
高校時代は野球部エース。
大学時代には若くして母校の野球
部の監督も務める。
クールな外見とはウラハラに、実は
いちゼミ一番の熱血講師。決めゼリ
フは、「今日、なに順？」



リーダー 佐藤 佑介 先生

福島県立磐城高校出身
青山学院大学中退
国際基督教大学卒業
三鷹台教室 責任者
小学校から大学までずっと
野球部に所属
個人指導は非常にしつこく
口癖は「考えろ！」

<<スタッフ募集のおしらせ>>

いちゼミでは、一緒に子どもたちの「夢」をかなえる
スタッフを募集しています。

- 社員（教室マネジメント他） ●社員（講師）
- パート・アルバイト（講師） ●アルバイト（受付）
- パート・アルバイト（デザイン・事務）

詳細はお問い合わせ下さい

アルバイト講師



おかボン 岡本 圭太 先生

錦城高校出身
明治大学 在籍中
いちゼミには大1から在籍。
いちゼミアルバイト講師の
今年のリーダー的存在。
いつも笑顔がトレードマーク。
「20kgダイエットしました」
(本人談)

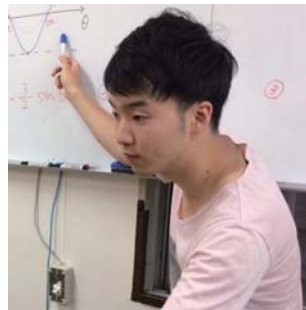

タテバン 館市 健太 先生

都立豊多摩高校出身
早稲田大学スポーツ科学科 中退
いちゼミには中1から在籍
塾をやめて、数学が30点台になり
「ボクを鍛え直してください」と
中2でカムバック。いきなり85点
をとってくるという伝説の男。
特技は、ものまね。



ユーヘイ 小林 悠平 先生

私立 杉並学院高校 出身
横浜国立大学 在籍中
いちゼミには小学生から在籍。
当時は無口で、ほとんどしゃべ
っているところを見なかったが
最近、しゃべるしゃべるw
1日目から大事な仕事を任され
ていたのでベテランの雰囲気。



ダイチ 窪田 大地 先生

都立 府中東高校 出身
東洋大学 在籍中
いちゼミには中3から在籍
中学・高校時代は、サッカー部に所属。
特技は、持ち前の明るさで、みんなを
盛り上げちゃうこと。おたのしみ会とか
合宿とか、楽しみにしててください！



キム 木村 駿 先生

神代高校 出身
国学院大学 在籍中
いちゼミには小学時代から在籍。
三鷹一中ではサッカー部に所属。
現在、高校3年生の英語を任され
ており、アルバイトでありな
がら主力講師として活躍中！
個人指導の人気度NO. 1！

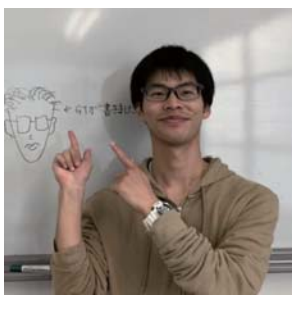

ビーナス 関田 翼 先生

昭和第一高校 出身
成蹊大学 在学中
三鷹一中サッカー部ではダイチの後輩
であり、ユーヘイとキムとは同期。
いちゼミでは、サポートタイムを中心
に活躍中！大学ではハンドボールのサ
ークルで活躍しているらしいです。
あだ名は、なぜか「ビーナス！」



ナタリー 小日向 理沙 先生
調布北 高校 出身
立教大学 在籍中
いちゼミには小学時代から在籍
その頃から塾長には、ナタリー
と呼ばれていました。大学では
軽音楽部でドラム担当！
よろしくお願いします！



エレナ 雑賀 エレナ 先生
小平高校 出身
明星大学 在籍中
見た目チョイ華奢なんですけど、こ
う見えて大学ではチア・リーディング
部に所属！バリバリ飛んだりするん
です！？7月からまた留学に行っ
てしまうので、さみしくなりますね。



ミクロ 先生 前田 未来路 先生
府中東高校 出身
帝京大学 在籍中
いちゼミの新ムードメーカー！
新人ながら今年の夏期合宿長を務め
みんなをまとめあげてくれました。
本部でも、三鷹台でも、活躍中！



なお 先生 片岡 奈緒 先生
杉並学院 高校 出身
首都大学東京 在籍中
見た目はカワイイ女の子ですが
実は合気道の達人なのです！！
とても面倒見がよくて優しく
理系チーム期待の新人です！



トーダイ 先生
東京大学 文科1類 卒
56歳 2児の父
もともといちゼミ塾生のお父さん。
いちゼミ講師として子どもたちに
夢を与えたいという気持ちがやま
ず、現在は土曜日の質問箱で活躍
してもらっています。



アユ 堀之内 あゆ 先生
都立 西高校 出身
御茶ノ水女子大学 卒業
御茶ノ水女子大学院 在籍中
いちゼミには、小学4年生から在籍。
この春から、大学院に通うことにな
ったんですが、まだアルバイト続け
てくれるなんて、嬉しいですね！

<写真はイメージです>

受付スタッフ

雑賀 エレナ さん

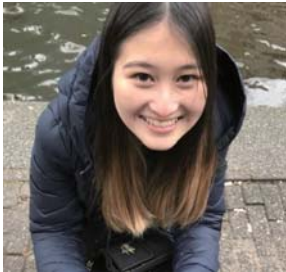

けんじ さん



カホさん



ソラさん



アルバイト・スタッフ 募集中！

いちゼミでは、私たちと一緒に働いてくれる仲間を募集しています！

大学生・大学院生

■ 講師アルバイト (通年)

■ 講師アルバイト (短期)



社会人(主婦・シニア)

■ 講師パート 週1回～OK

■ 事務受付スタッフ 週1回～OK



将来、教員になりたいと考えている方、教育関連の仕事に就きたいと考えている方は、特に優遇・応援いたします。
通年アルバイトは、留学期間中、教育実習期間中、大学院試験のためのお休みを認めます。
短期アルバイトは、春休み期間・夏休み期間など、期間限定のアルバイトとして受け入れいたします。

過去に、学校の先生をやっていた方、塾の講師の経験がある方、で、もう一度、学習塾で子どもたちを教える仕事をしてみたいという方。これまでに経験はないけれど、子どもたちを教える仕事をやってみたかった方。いちゼミの指導方針・経営理念に共感してくださる方。応募をお待ちしております。講師パート・事務受付とも、教材作成・映像編集・イラスト作成・webサイト更新・楽器演奏・コーチングなどの特技を持つ方を歓迎いたします。



CASHLESS 日本どこでも
このマークのお店なら
キャッシュレスで **5%** 還元 **最大**

期間 2019年10月～2020年6月

第一ゼミナール は、キャッシュレス5%還元の対象店舗です！！

「クレジット決済を希望します」
とお伝えください！

- 新規ご入会の方 → **入会金20%OFF** +キャッシュレス5%還元
- 冬期講習 → **〈早割10%OFF〉** +キャッシュレス5%還元
- 初期費用・通常授業料 も・・・ **キャッシュレス5%還元**



CASHLESS
キャッシュレスで
お支払いのお客様に
5%還元
対象店舗です！

各種クレジットカードお取扱い



<ご来店不要> メールによる決済可能です
こちらからの返信メールのURLより決済画面に進んでいただき
パソコンやスマートフォンでの決済が可能です。



<ご来店下さい> カードリーダーにて決済可能です
お時間お約束の上、本部教室にご来店いただき、カードリーダー
にて決済していただくことが可能です。

■いちゼミのキャッシュレス決済

クレジットカード決済です。交通カード系の電子マネー、PayPayなどは導入しておりません。

三鷹市プレミアム付商品券

当店でご利用いただけます。
※おつりはできませんのでご注意ください。



見本
No. _____
三鷹市プレミアム付商品券
¥500
発行所/三鷹市
使用期間：令和元年10月1日(火)～令和2年2月29日(土)

■三鷹市プレミアム付き商品券

第一ゼミナール

本部教室 三鷹市下連雀4-14-32 1F
三鷹台教室 三鷹市井の頭1-31-28 3F
駅前スタジオ 三鷹市下連雀3-45-15 2F
すべての教室で利用できます。

<利用できる内容>

- ご入会金 ※割引対象となってもOK
 - 初期費用
 - 当月分授業料・翌月分授業料（2カ月分までOK）
 - 当月分事務手数料・翌月分事務手数料
- ※漢字検定・模擬テストなどのお支払いは対象外

小学・中学・高校部 共通事項

入会金制度 いちゼミに、ご入会いただいた方は、小学部から高校部まで、ずっと塾生です。

入会金制度 → 入会金 **22,000円(税込)**

- ※入会金は、大学受験時（高3・浪人コース）まで有効です。
- ※兄弟姉妹が在籍中（または退塾後半年）の場合は半額減免とさせていただきます。
- ※一度退会した方が、再入会の場合には入会金は必要ありません。

いちゼミでは、皆様にお納めいただいた入会金を、塾の設備費・修繕費・運営費にあてさせていただきます。そのため、入会金無料などの極端なキャンペーンはできません。

- 教材費・・・現在、毎月の授業料の中に含まれています。 ※2020年4月より、**授業料と別途ご請求**とさせていただきます。
- 施設利用費・・・入会金で、まかなわせていただいております。 ※2020年4月より、**施設利用費を別途いただくことになりました。**
- 通塾保険料・・・入会金で、まかなわせていただいております。塾の帰り、塾でのケガなどについては、保険適応となります。
- 事務手数料・・・①コミル・システム ②授業料自動引落しシステム ③ゼミナール新聞発行費用 のため、1ヶ月につき1,100円（税込）の事務手数料をお納めいただきます。

◆科目の取り消し・変更について◆

●科目の取り消し → 前月の25日まで にご連絡ください

- ① 前月12日 までにお手続きして下さい。12日をいただきますと、翌月の授業料が引き落としされてしまいます。
- ② 前月14日～25日 の期間中に、取り消しのお申し込みをいただきました場合には、授業料がご指定のお口座よりお引落としとなっておりますが、翌月に全額返金させていただきます。
- ③ 前月26日以降に、取り消しのお申し込みをいただきました場合には、翌月分の授業料1カ月分と、事務手数料1,100円（税込）をキャンセル料としてお納めいただきます。お引落させていただきました場合には、ご返金できませんのでご注意ください。

●科目の追加・変更 → 月の途中でも可能です

- ① 科目の追加をご希望される場合には、月の途中からでも受付いたします。残り授業数より日割り計算で当月分授業料をお納めいただきます。最大半額減免とさせていただきます。なお、授業料が減免対象月は、テスト対策授業などに出席される場合は有料となりますのでご了承ください。
- ② 科目の変更に関しましては、同額の授業料のクラスであれば、月の途中から変更することも可能です。たとえば、4月に理科の授業を受講する申し込みをしていたけれど、やはり社会の方が心配なので来週から社会に変更する、というケースなどはokです。ただし、科目の変更は1ヶ月につき1回までとさせていただきます。

◆授業料の納入方法について◆

●ご指定のお口座よりお引落とし または クレジット決済 とさせていただきます。

- ・前月27日にご指定のお口座よりお引落させていただきます。通帳には **DF、RLダイコウ** または **リコーリースダイコウ** といった表記で印字されますのでご確認ください。
- ・ご都合により、2ヶ月、3ヶ月、半年ごとの納入方法をご希望される場合には、塾長までご相談下さい。
- ・全くご連絡のないまま、3ヶ月間以上お引落としまたは授業料の納入が確認できていない場合には、退会扱いとなる場合がございます。あらかじめご了承ください。
- ・何らかの事情で、授業料をお納めいただくことが困難な場合には、塾長までその旨ご連絡下さい。分納・延納といった方法で対応させていただくことも可能です。ぜひ一度ご相談下さい。



◆退塾・休塾のお手続きについて◆

第一ゼミナール では、一度入会いただきました方は大学受験まで塾生の資格を保持しています。そのため退塾というシステムはありません。

●いったん休塾をお申し込みの場合 前月の25日まで に所定のお手続きをお願いいたします。

●復学に関するきまり

- ① 休塾の際、所定のお手続きを済ませていただいている場合に関しましては、いつでも復学することが可能です。たとえば、中学3年生の夏休みでも、高校2年生の春休みからでも、自由に復学することが可能です。
- ② 休塾の際、所定のお手続きを済ませていただいている場合に関しましては、再入会のお手続きが必要ありません。もちろん、再入会に関する費用（入会金など）はいただきません。
- ③ 休塾の際、所定のお手続きを済ませていただいていない場合に関しましては、塾生の資格を失うことになります。塾生の資格を失った場合、復学をお断りさせていただく場合や、再入会をお断りさせていただく場合もございますのでご了承ください。

◆◆ 新中1生 ◆◆



■新中1(現小6)「いちゼミでスゴイヤつになる」

3/7(土) 15:00~ **3/14(土) 13:00~**

いちゼミ中学部 説明会

- 本部教室1F 101教室にて
- お電話にて お申込み受付中!
- 入塾相談、随時受付中です

お申込み方法

- (1) お電話 **0422(47)8933** 第一ゼミナル本部教室
- (2) 下記の用紙をご提出ください。FAX受付OK **0422(29)8931**
- (3) E-MAILでも承っております。塾長直通 nishimura-manabu@dzemi.com

<お申込み用紙>

いちゼミ中学部 説明会

3/7(土) **3/14(土)** 説明会に参加します

保護者 () 名 塾生 () 名 合計 () 名

塾生氏名

生徒氏名

印

[] 保護者会は参加できませんが、後日、個別に説明を希望します。

ご友人もご一緒に参加します

保護者 () 名 塾生 () 名 合計 () 名

ご友人の方

生徒氏名

学校

学年

※保護者印(必須)

印

(お電話番号)

()

)

E-MAIL

@

本部・三鷹台 共通

[] 保護者会は参加できませんが、後日、個別に説明を希望します。

[] 保護者会参加後に、詳しい入塾の説明を希望します。

会場準備の都合がありますので、**2日前まで** にご提出いただきますようよろしくお願いいたします。



1週間まるっと

【全学年対象】

無料体験 <受付カード>

- こちらのカードを塾生に渡してもらったお友だちは、1週間まるっと無料体験可能です。
- なお、お友達に渡してくれた塾生のキミも、ふだん受けていない講座を、一緒に無料体験OK
- どの週に体験をお申込み予定か、ご希望の週にチェックを入れてご提出ください。

3月1週

3月2週

4月1週

塾生のキミ

生徒氏名

NEW

生徒氏名

ご紹介の方

第一ゼミナール 本部教室 TEL 0422(47)8933 塾長 まで / 三鷹台教室 TEL 0422(29)8274 佐藤 まで

キ リ フ リ



新規ご入会時

【全学年対象】

入会金 <20%OFF>

- こちらのカードを塾生に渡してもらったお友だちは、入会金が20%OFFになります。
- なお、お友達に渡してくれた塾生のキミには、図書カード3000円分をプレゼント!
- さあ、キミのライバルといっしょに、ぜひ、いちゼミでスゴいやつを目指そう!

有効期限 2020年4月末日

塾生のキミ

生徒氏名

NEW

生徒氏名

ご紹介の方

第一ゼミナール 本部教室 TEL 0422(47)8933 塾長 まで / 三鷹台教室 TEL 0422(29)8274 佐藤 まで

ご入会をご検討されている方へ

無料体験授業

いちゼミの、クラス体験授業は、**無料**です。

登録料や教材費なども、**いただきません**。

STEP
1

体験参加お申込み

- いちゼミの授業スケジュールをご確認ください。ご不明の場合にはお電話でお問い合わせ下さい。
- 体験授業に参加をご希望される前日（当日の場合は午後2時）までに、ご連絡下さい。

STEP
2

体験授業に参加

- 各教科とも2回まで、合計3教科まで無料で体験することができます。
 - 持ち物は、筆記用具だけで結構です。 ●保護者の方の体験も大歓迎です。
- ※個人指導の体験授業は、2回まで。1回につき**1,100円**の体験受講料がかかります。

STEP
3

塾長面談

ご入会手続き

- ①入会申込用紙 をご提出いただきます。
- ②入会金 をお納めいただきます。
- ③当月分・翌月分 授業料 をお納めいただきます。

体験授業に参加いただいた後

ご入会なさらない場合

数多くある塾の中から、いちゼミの授業を体験していただきありがとうございました。また何かの機会がございましたらぜひお役にたちたいと思います。ご意見や至らない点などございましたら今後の参考にさせていただきますので、塾長にお申し付けください。

入会金制度 いちゼミに、ご入会いただいた方は、小学部から高校部まで、ずっと塾生です。

入会金制度 → 入会金 **22,000円(税込)**

- ※入会金は、大学受験時（高3・浪人コース）まで有効です。
- ※兄弟姉妹が在籍中（または退塾後半年）の場合は半額減免とさせていただきます。
- ※一度退会した方が、再入会の場合には入会金は必要ありません。

いちゼミでは、皆様にお納めいただいた入会金を、塾の設備費・修繕費・運営費にあてさせていただきます。そのため、入会金無料などの極端なキャンペーンはできません。

地元で25年の「信頼」と「実績」

第一ゼミナール塾長は、19歳から三鷹で塾講師として働いています。現在52歳。指導歴33年の超ベテラン講師です。27歳で第一ゼミナールの塾長となり、塾長としての経営歴は25年。本年度2019年で第一ゼミは二十五周年を迎えます。

地域密着塾 のあるべき姿 を追求します

第一ゼミナールは、三鷹市を中心に、武蔵野市・調布市の小学生から高校生のための地域密着学習塾のあるべき姿を目指します。

- 地域の小・中・高校の学校行事に積極的に参加・協力いたします。
- 地域のイベント・お祭り・商店会・商工会の活動に積極的に参加・協力いたします。
- 勉強を教えるだけでなく、考え方・生き方に至るまで、常に子供たちの手本であるよう心がけます。

適正な料金設定と 生徒本位の指導 に努めます

我々、学習塾は、まず子どもたちそれぞれにとって本当に必要な教育は何であるかをしっかりと見極め、きちんとした目標設定をし、それを明確にした上で、必要なサービスを過不足なく提供することが大切であると常に考えております。



「夢」をかなえる人間塾

第一ゼミナール

株式会社
ディーワン

〒181-0001 東京都三鷹市井の頭1-31-28 I・Nビル 3F

TEL **0422(29)8274**

FAX **0422(29)8931**