

いちゼミ 4月号

春期講習 お申込みBOOK

全学年
体験
歓迎

早割 **3/10 (木)**

■ 早割制度を活用ワザ！で、お得に春期講習をお申込み！

中学生の部

■ 3月・4月は、毎週 水・土 漢検受験できます

■ 成績爆上げ！？塾長のホームルーム

■ 3/3(木)より、塾長の三者面談スタート

小学生の部

■ DREAM 2022

いちゼミならではの特別授業を準備

別紙 DREAM おしながき 配布中

「夢」をかなえる人間塾

高校生の部

■ 新・高1クラス

3月の無料体験プログラム

■ 新・高2クラス

4月より新制度導入！

■ 新・高3クラス

3月より新高3クラス始動

入塾相談随時受付中！！！！

第一ゼミナール

3月のスケジュール

■3月は「3週授業」となります

3 March

第1週 3/ 3 (木) ~ 3/ 9 (水)
 第2週 3/10 (木) ~ 3/16 (水)
 第3週 3/17 (木) ~ 3/23 (水)

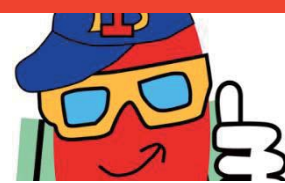

2022

SUN	MON	TUE	WED	THU	FRI	SAT
27	28 春期申込開始	1	2	3 新中3 三者面談 期間 第1週	4	5
6 休業日	7 新中3 三者面談期間	8	9	10 春期早割締切 第2週	11	12 漢検
13 休業日	14	15	16 漢検	17 第3週	18	19 漢検
20 休業日	21 祝日ですが 通常営業	22	23 漢検	24 春期講習 最終締切 お楽しみ会 予定 (小中)	25 お楽しみ会 予定 (小中)	26 漢検 春期講習
27	28	29	30	31 休業日	1 春期講習 後半日程	2

■3月中の保護者対象説明会

3/5(土)

13:00~14:30 新高1生 保護者対象説明会 @駅前スタジオ
 15:00~16:00 小学生対象 @本部教室
 17:00~18:30 新中3生 保護者対象説明会 @本部教室

3/7(月)

18:00~19:30 新中3生 保護者対象説明会 @三鷹台教室

3/12(土)

13:30~15:00 新高2生 保護者対象説明会 @駅前スタジオ
 15:00~16:30 新中1生 保護者対象説明会 @本部教室
 19:00~20:30 新中3生 保護者対象説明会 @本部教室

■3月中の個別相談会(入塾相談・春期案内)

3/5(土)

19:00~21:00 全学年対象 個別相談会 @本部教室

3/9(水)

18:00~20:00 全学年対象 個別相談会 @本部教室

3/12(土)

17:00~18:45 全学年対象 個別相談会 @本部教室

4月のスケジュール

4 April



2022

SUN	MON	TUE	WED	THU	FRI	SAT
27	28	29	30	31	1	2
春期講習 前半日程 3/26(土)~				休業日	春期講習 後半	
3	4	5	6 始業式 1学期準備日	7 いちゼミ 1学期スタート	8	9 漢検
春期講習 後半			休業日	第1週		
10	11	12	13 漢検	14	15	16 漢検
休業日	第2週			第2週		
17	18	19	20 漢検	21	22	23 漢検
休業日	第3週			第3週		
24	25	26	27 漢検	28	29	30
休業日	第4週			4月第4週は、中学生の中間試験対策も含め、祝日を利用したく特別日程>で実施致します		
				第4週		

4月は「4週授業」となります

第1週 4/ 7 (木) ~ 4/13 (水)
 第2週 4/14 (木) ~ 4/20 (水)
 第3週 4/21 (木) ~ 4/27 (水)
 第4週 4/28 (木) ~ 5/ 4 (祝)
 ※4月4週はGW特別時間割となります

3月・4月中の漢字検定

毎週 水曜日・土曜日

@いちゼミ本部教室

※お申込みは、1週間以上前までにお願いします
 ※お申込みは、塾生はコミルで、外部生はかならず専用のお申込み用紙でお願いいたします。

4月から、漢検を外部生にも開放します

まあ！なんて太っ腹で気持ちのよいサービスなんでしょう。さすが、いちゼミ。

2020年4月より いちゼミで、
外部生・他塾生の方、漢検CBTを受けられます。

漢検

いちゼミでは、漢検CBTを導入しています。

インターネットを使っていつでも漢検を受けられるというシステムです。都内でも大変導入事例が少なく、学習塾での導入例は数校のみとなっています。なんたって、漢検本部の人が「ぜひ見学させてください」と訪れるほどですから！この恵まれた環境も、すべていちゼミの先生たちの「生徒愛」のたまものです。

【漢検 CBT 受検概要】 【お申込みの流れ】

STEP 1

いちゼミで、「漢検CBT受験」の申込み用紙をもらいます。

- 漢検申込み担当 GT こと 中川先生にもらってください。

受験希望日の1週間前までに、申込み用紙を提出して下さい。

STEP 2

- 漢検申込み担当 GT こと 中川先生に提出して下さい。
- 基本受験日は、①毎週水曜日 15:30~ ②毎週土曜日 13:30~ です。
- 基本受験日以外の日で受験を希望する場合には、事前にご相談下さい。
- 1日の定員は、3名となっております。先着順受付となりますので、ご了承ください。

STEP 3

お申込み完了！受験日までしっかりトレーニング。

70%の正解率で合格となります。何もしないと合格率が下がります。しっかり勉強しましょう。

STEP 4

お支払いは、翌月の「お引落し」です。

- 検定料は、受験した翌月のお引落としとなっております。
- 原則、塾生以外の方は受講することができません。

漢検CBT いちゼミ【申込用紙】提出日

名前：

学年：

※中3生がたくさん受験する時期ですが、他の学年の生徒も受験することができます。

生年月日：(西暦) 年 月 日

※漢検を受験するには、正確な生年月日が必要です。

電話：

()

受験級

： 級

受験希望日時： 月 日 時~ 時の回

- ※ 漢検申込み担当 中川先生 に渡してください。
- ※ 必ず中川先生に**直接手渡す** ようにしてください。
- ※ この紙を提出したことで申し込みが完了した訳ではありません。
- ※ 「申し込みができました」という旨の紙をもらった段階で申し込み完了です。
- ※ 申し込みは先着順です。(1日に3名まで受験可能です) ご了承ください。

2022春

新中3生

漢検3級 取得キャンペーン

3月・4月 水・土は漢検の日



■ 塾長のおすすめ問題集です！

こんにちは。塾長です。まず、このページに興味を持って読んでいただいた方がいる、ということに心より感謝と敬意を表します。ありがとうございます。

中学3年生の高校入試合格作戦は、3月からスタートしています。
3/1 先輩たちの都立高校入試合格発表ですね。この日をもって先輩たちは受験生を引退。そして、次はキミたち。そう。現中2生のキミたちが、いよいよ晴れて「受験生」となるわけです。

国語の成績、5段階評価で「6」をとるウラワザがある！

もし、こういうウラワザを聞いたら、ちょっと心くすぐられますよね。え？なにそれ？マジ？って。都立入試に関しては、そういうウラワザはありません。しかし、私立高校の推薦入試に関しては、国語の成績で、5段階評価で「6」や「7」をとることは、可能です。※英語も同様。

その方法は、漢検・英検を取得することです。高校にもよりますが、

3級→成績に「+1」 準2級→成績に「+2」加点

されることが多いんです。たとえば、近くの大成高校では、国語・英語ともに、加点措置を行っています。え？「+1」とか「+2」ってどういうこと？はい、たとえば、あなたの国語の成績が「4」だったら「5」になる、ということです。え？じゃあ「5」だったら「6」になるの？……そうなんです。満点が変わってしまうってものすごいことですよ。学校の成績とは別に、1点プラスしてもらえるとということがどれくらい大きいことなのかは、もう少しするとみなさんにも理解できると思いますが、これはものすごいプラスです。入試は、情報戦です。まず的確な情報収集を、できるだけ早く行い、そして作戦をたて、できるだけ早く行動に移すこと、です。「知らなかった」というのは、残念ながら、情報収集をできていなかったことが問題なのです。

都立高校志望の場合、漢検3級を持っているからといって、何か数字的にプラスになるということはありません。しかし、覚えておいてください。都立高校入試では、**国語100点満点のうち、20点が漢字**です。そして、その内容は「読み3級／書き4級」と言われています。つまり…ですよ漢検3級を持っているということは、都立高校の国語のうち20点をとれる力がついている、ということになるわけです。

さあ、そこまでわかれば、漢検を取得しない理由がありません。「えー？でも漢検って年に3回くらいしか受けられませんよね？」

いいえ！いちゼミでは、水・土を漢検の日にします！毎週でも受けられますよ！

え？毎週受けられるんですか？ はい。何回でも受けられるんですか？ はい。まあ、お金はかかりますけど。じゃあどうやって勉強すればよいですか？ 右上の画像、コレ、旺文社から出ている塾長のオススメ問題集です！これは、絶対にイイですね。

<いちゼミ おすすめの漢検攻略法>

- ① 漢検診断テスト【3級】 1回550円(税込) を いちゼミで、申込み、受験します。150点以上とれれば、漢検本番にお申込み！
- ② 150点取れなかった人は、分野別 漢検でる順問題集 で、自分の苦手な分野を徹底的に勉強する。
- ③ 漢検診断テスト【3級】 1回550円(税込) を いちゼミで、もう一度、申込みします。150点以上とれれば、漢検本番にお申込み！

漢検本番にお申込み ⇒p. 4のお申込み用紙で、受験日の1週間前までに

ぜひ、お申込みください。

- 第1回 漢検取得キャンペーン 3月・4月にまずは3級にチャレンジ
- 第2回 1学期期末終了後 3級・できれば2級にチャレンジ
- 第3回 2学期中間テスト終了後

※漢検の結果を入試に役立てるためには、12月第1週 までに結果が到着していないと有効ではありません。

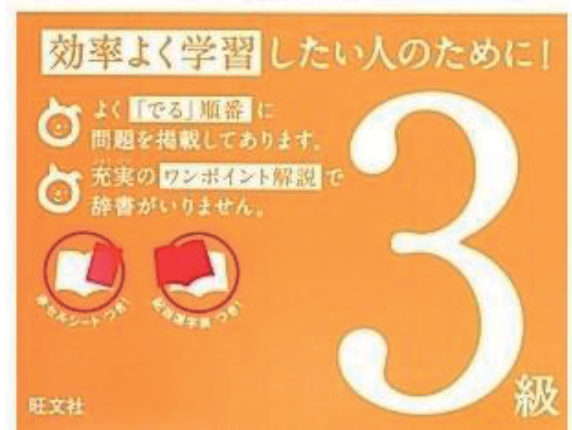

小学生 <通常クラス>

小学生 授業料について

- 特徴1) 1教科から自由を選択して受講できます。
- 特徴2) 教材費は、授業料に含まれています。
- 特徴3) 通塾保険料・施設利用費・設備費などは、入会金を充当しています。



◆低学年クラス 小学3・4年生 対象

【授業料】 1教科より選択可	算数クラス 週1回×55分	国語クラス 週1回×55分	英対話クラス 週1回×55分
小学3年生	5,000円(税込)	5,000円(税込)	6,600円(税込)
小学4年生	5,000円(税込)	5,000円(税込)	6,600円(税込)

◆公立進学クラス 小学5・6年生 対象

【授業料】 1教科より選択可	算数クラス 週1回×80分	国語クラス 週1回×80分	英対話クラス 週1回×55分
小学5年生	7,200円(税込)	7,200円(税込)	週1回 6,600円
小学6年生	7,200円(税込)	7,200円(税込)	

※本部教室では、小学3年生から小学6年生の授業を実施します。<2022年3月>
 ※三鷹台教室では、小学6年生クラスのみ 授業を実施しております。

	小学3・4年生		小学5年生		小学6年生		英対話
	算数	国語	算数	国語	算数	国語	
本部教室	○	○	○	募集中	○	○	○
三鷹台教室					○		

DREAM 2022 @いちゼミ本部教室

講習時限定！いちゼミだけのオリジナル講座**DREAM**！

こどもたちの興味の裾野を、おもいっきり広げます

今回の **DREAM** 特別授業 は、全7講座を準備させていただきました。
毎回おきまりのおたのしみ講座と、今回から新しく導入する講座をうまいことミックス。
同じようなことをやっているように見えて、いちゼミスタッフもいつも「挑戦する」気持ちを忘れません！

3/28(月)

午後2時～

DREAM デジタル・イラスト講座

タブレットで、絵を描いたことってある？今日は紙に絵を描くのではなく、デジタルでイラストを描いてみようって講座なんだ。え？むずかしそう？大丈夫。小学生でも書けるような方法で、教えてもらえるよ！キミのイラスト、デジタルで保存して、いろいろ使ってみよう。

3/29(火)

午後2時～

DREAM ギター 弾いてみよう

冬休みにとても好評だった「ギターを弾いてみよう」の講座。春休みにも、またやることになりました。ゆうた先生&しんたろう先生が、おもしろくて、カンタンで、かっこよく(?)ギターの弾き方教えてくれるよ。男の子も、女の子も、手が大きくても、小さくても大丈夫。スカツとするよー！

3/30(水)

午後2時～

DREAM ロボをあやつろう

ロボってっても、直径3センチくらいの丸いちっこいヤツなんです。でも、これがなかなかスグレモノでして。えんぴつで線をひっぱった上をなぞって走ったり、まわったり、光ったりと、まあ大活躍。このちっこい優秀なロボットを、ぜひみんなにあやつってもらいましょう！楽しいよ！

4/1(金)

午後1時～

DREAM 大ウソ(笑)作文コンテスト！

さあさあ、泣く子も笑う「エイプリルフール」ときたもんでえ。いちゼミの小学生は、毎月作文コンテストに応募するってなあ、いちゼミにとっちゃあ、あたりめえのことなんだけども、大ウソ(笑)で作文を書くってえのは、なかなかおもしろえチャレンジかもしんねえな。みんな、大ウソ(笑)ぶっこいてくれー！

4/2(土)

午前10時～

DREAM 香錦先生のオンライン書道教室

NEWYORK在住の書道家、香錦先生が、今回はいちゼミの小学生のみんなのために、アメリカからオンラインで書道を教えてくれちゃうぞ。え？英語が通じなかったらどうしようって？そうだねー、どうかなー？
※オンライン書道教室。ご希望があれば今後、各ご家庭にNEWYORKからオンライン配信可能です！

4/4(月)

午後1時～

DREAM 伝説のパティシエがいちゼミにやってくる

なんかいちゼミのDREAMって、男の子向けの講座多くない??なんて、もう言わせないっ！あの伝説のパティシエ、ハーベストオープンの宇尾悦郎先生が、いちゼミのみんなのためにやってくるんだ！スゲエー！

4/5(火)

午後2時～

DREAM むさし先生の「オモシロ生物」

世の中には、「なんでこんななってんの?」という変わった形の生物や、「どうしてこんなところに住んでいるの?」というヘンな生きものなど、いろんな生物がいるんだな。日本だけでなく、世界のいろいろなオモシロ生物について、むさし先生が、お笑いたっぷりに紹介してくれる！楽しい講座です。

小学生 クラス授業

新小学3・4年生

低学年クラス

いちゼミ 小学生クラス の特徴

※授業料について ⇒ p. 6

■ ZOOM を用いたオンライン指導

■ 従来通りの、通塾型対面指導

どちらでも受講することができます！

● テキストは事前配布 or ダウンロード可

● 体調不良時・荒天時の変更にも対応

新しい生活様式に順応した次世代型の地域密着学習塾のあるべき姿を常に目指しています

■ 従来通りの、通塾型対面指導

■ ZOOM を用いたオンライン指導



新小3算数クラス ・ 新小4算数クラス

■ 授業時間 現在、春期講習からの開講に向け、**体験授業 受付中！**

■ 授業料 1カ月授業料 **5,000円** (税込) ※教材費込

■ 指導方針 ⇒学校の予習を中心に、楽しく自分から勉学に取り組む姿勢を作ります。



新小3国語クラス ・ 新小4国語クラス

■ 授業時間 現在、春期講習からの開講に向け、**体験授業 受付中！**

■ 授業料 1カ月授業料 **5,000円** (税込) ※教材費込

■ 指導方針 ⇒学校の予習を中心に、楽しく自分から勉学に取り組む姿勢を作ります。

無料
体験

いちゼミの授業に参加をご希望の方・体験ご希望の方

<体験可能日> ご相談に応じます。お電話またはE-MAILで

E-MAIL ukettsuke@d1zemi.com

TEL **0422 (47) 8933**

春期講習 2022 申込用紙(小学生)

●E-MAIL uketsuke@d1zemi.com

●FAX 0422(29)8931

でもお申込み受付致します。

	1時間目	2時間目	12:00	4時間目		5時間目
	10:00	11:00		13:00	14:00	14:30
3/28(月)	算数① ()	国語① ()		英対話① ()	DREAM デジタルイラスト講座 ()	
3/29(火)	算数② ()	国語② ()		英対話② ()	DREAM ギター弾いてみよう ()	
3/30(水)	算数③ ()	国語③ ()		英対話③ ()	DREAM ロボをあやつろう ()	
4/1(金)	算数④ ()	国語④ ()		DREAM 大ウソ作文コンテスト ()		英対話④ ()
4/2(土)	DREAM オンライン書道教室 ()					
4/4(月)	算数⑤ ()	国語⑤ ()		DREAM 伝説のパティシエがやってくる ()		
4/5(火)	算数⑥ ()	国語⑥ ()		英対話⑤ ()	DREAM むさし先生のおモシロ生物 ()	
4/6(水)	休業日 4/7(木)より いちゼミ1学期スタート					



早割 お得!!

締切 3/10(木)

料金表	塾生		外部生
	先行割引	通常料金	※外部生の方は、事前に料金をお納めください。(クレジット決済OK)
税込表示	3/10(木)締切	3/24(木)締切	
出放題!! 24コマ フリーパス申込み	18,720円 (1コマあたり 780円)	20,800円 (1コマあたり 866.7円)	通常クラス授業 国語 1,430円 × [] コマ 算数 1,430円 × [] コマ 英対話 1,430円 × [] コマ DREAM 1コマ 2,200円 × [] コマ
選べる!! 15コマ バック申込み	14,580円 (1コマあたり 972円)	16,200円 (1コマあたり 1080円)	早割 お得!! ※外部生 《早割》 10%OFF ※外部生は、バック申込みによる割引はありません
選べる!! 1コマずつ お申込み 単科申込み	1コマ 1,188円 × [] コマ	1コマ 1,296円 × [] コマ	

講習料金

フリーパス申込み
※塾生のみ
円

バック申込み
※塾生のみ
円

単科申込み
円

春期講習料 合計
円

支払方法

	塾生	外部生	《早割》 適応条件
[] クレジットカード決済 ※推奨	○	○	3/18(金)までにクレジット決済
[] 現金によるお納めをご希望	○	○	3/19(土)までにお支払い
[] お引落し決済ご希望	○	×	3/28(月)口座よりお引落し

生徒氏名	学校	TEL	保護者印	提出日
	学年	E-MAIL		

(お申込み期限)

<早割> 3/10(木)締切

最終締切 **3/24(木)**

※3/10(木)の段階で定員に達したクラスは、募集を締め切ります。ご了承ください。

(お申込み方法)

「お申込み用紙」をご提出ください

※ホームページからもダウンロード可能です。

(お支払方法)

ご不明な点は、**お電話** または **E-MAIL** にてご相談ください。

小学生 クラス授業

現 小学4年生

低学年クラス

いちゼミ 小学生クラス の特徴

※授業料について ⇒ p. 6

■ ZOOM を用いたオンライン指導

■ 従来通りの、通塾型対面指導

どちらでも受講することができます！

- テキストは事前配布 or ダウンロード可
- 体調不良時・荒天時の変更にも対応

■ 従来通りの、通塾型対面指導

■ ZOOM を用いたオンライン指導



小4算数 Aクラス/Bクラス

■ 授業時間 ※どちらか選択して受講できます

毎週 月曜日・金曜日 16:30~17:20 (50分授業) **体験授業 受付中!**

体験
歓迎

■ 授業料 1カ月授業料 **5,000円** (税込・教材費込)

■ 指導方針 ⇒学校の予習を中心に、楽しく自分から勉学に取り組む姿勢を作ります。



小4国語クラス

■ 授業時間 毎週水曜日 16:30~17:20 (50分授業) **体験授業 受付中!**

■ 授業料 1カ月授業料 **5,000円** (税込・教材費込)

■ 指導方針 ⇒学校の予習を中心に、語い・文法・作文の力を養います。

- 12月などは、3週授業となります。3週授業の月は、授業料が通常の4分の3になります
- 国語クラスでは、毎月、最終週に「作文コンテストに応募しよう」というイベントを開催します。

体験
歓迎



いちゼミ 英対話教室 (小4~小6対象)

■ 授業時間 毎週火曜日 17:00~17:50(50分授業)

■ 授業料 1カ月授業料 **6,600円** (税込・教材費込)

■ 指導方針 ⇒**英語の4技能**を、楽しく自分から学ぶ姿勢を作ります。



春期講習 2022 申込用紙(小学生)

●E-MAIL uketsuke@d1zemi.com

●FAX 0422(29)8931

でもお申込み受付致します。

	1時間目	2時間目	12:00	4時間目		5時間目
	10:00	11:00		13:00	14:00	14:30
3/28(月)	算数① ()	国語① ()		英対話① ()	DREAM デジタルイラスト講座 ()	
3/29(火)	算数② ()	国語② ()		英対話② ()	DREAM ギター弾いてみよう ()	
3/30(水)	算数③ ()	国語③ ()		英対話③ ()	DREAM ロボをあやつろう ()	
4/1(金)	算数④ ()	国語④ ()		DREAM 大ウソ作文コンテスト ()		英対話④ ()
4/2(土)	DREAM オンライン書道教室 ()					
4/4(月)	算数⑤ ()	国語⑤ ()		DREAM 伝説のパティシエがやってくる ()		
4/5(火)	算数⑥ ()	国語⑥ ()		英対話⑤ ()	DREAM むさし先生のおモシロ生物 ()	
4/6(水)	休業日 4/7(木)より いちゼミ1学期スタート					



早割 お得!!

締切 3/10(木)

料金表	塾生		外部生
	先行割引	通常料金	※外部生の方は、事前に料金をお納めください。(クレジット決済OK)
税込表示	3/10(木)締切	3/24(木)締切	
出放題!! 24コマ フリーパス申込み	18,720円 (1コマあたり 780円)	20,800円 (1コマあたり 866.7円)	通常クラス授業 国語 1,430円 × [] コマ 算数 1,430円 × [] コマ 英対話 1,430円 × [] コマ DREAM 1コマ 2,200円 × [] コマ
選べる!! 15コマ バック申込み	14,580円 (1コマあたり 972円)	16,200円 (1コマあたり 1080円)	早割 お得!! ※外部生 《早割》 10%OFF ※外部生は、バック申込みによる割引はありません
選べる!! 1コマずつ お申込み 単科申込み	1コマ 1,188円 × [] コマ	1コマ 1,296円 × [] コマ	

講習料金

フリーパス申込み
※塾生のみ
円

バック申込み
※塾生のみ
円

単科申込み
円

春期講習料 合計
円

支払方法

	塾生	外部生	《早割》 適応条件
[] クレジットカード決済 ※推奨	○	○	3/18(金)までにクレジット決済
[] 現金によるお納めをご希望	○	○	3/19(土)までにお支払い
[] お引落し決済ご希望	○	×	3/28(月)口座よりお引落し

生徒氏名	学校	TEL	保護者印	提出日
	学年	E-MAIL		

(お申込み期限)

<早割> 3/10(木)締切

最終締切 **3/24(木)**

※3/10(木)の段階で定員に達したクラスは、募集を締め切ります。ご了承ください。

(お申込み方法)

「お申込み用紙」をご提出ください

※ホームページからもダウンロード可能です。

(お支払方法)

ご不明な点は、**お電話** または **E-MAIL** にてご相談ください。

小学生 クラス授業

現 小学5年生

公立進学クラス

いちゼミ 小学生クラス の特徴

※授業料について ⇒ p. 6

- ZOOM を用いたオンライン指導
- 従来通りの、通塾型対面指導

どちらでも受講することができます！

- テキストは事前配布 or ダウンロード可
- 体調不良時・荒天時の変更にも対応

【3月のいちゼミ】



小5算数クラス

おすすめ体験日 3/9(火)17:00~ or 3/16(火)17:00~

■ 授業時間 毎週 火曜日 17時00分 ~17時50分 **体験 受付中！**

■ 指導方針 ⇒ 学校の予習を中心に、楽しく自分から勉学に取り組む姿勢を作ります。

- 3月 は、3週授業となります。3/2(火) 3/9(火) 3/16(火)
- 春期講習 中のクラス授業は、体験ができません。体験は通常授業にいらしてください。



小5国語クラス

おすすめ体験日 3/5(金)17:00~ or 3/12(金)17:00~

■ 授業時間 毎週 金曜日 17時00分 ~17時50分 **体験 受付中！**

■ 指導方針 ⇒ 学校の予習を中心に、語い・文法・作文の力を養います。

- 3月 は、3週授業となります。3/2(火) 3/9(火) 3/16(火)
- 春期講習 中のクラス授業は、体験ができません。体験は通常授業にいらしてください。

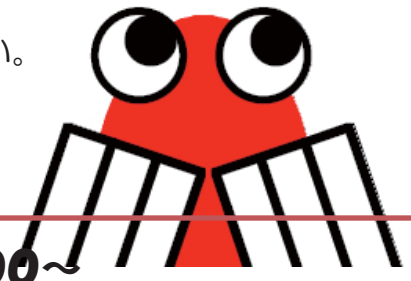

小学 英対話クラス (小4~小6対象)

■ 4月から 開講致します！ 現在、体験参加希望者 受付中！

■ 授業料 1カ月授業料 **6,600円** (税込) ※教材費込

■ 指導方針 ⇒ 英語の4技能を、楽しく自分から学ぶ姿勢を作ります。



無料
体験

いちゼミの授業に参加をご希望の方・体験ご希望の方

TEL **0422(47)8933**

E-MAIL ukettsuke@d1zemi.com

春期講習 2022 申込用紙(小学生)

●E-MAIL uketsuke@d1zemi.com

●FAX 0422(29)8931

でもお申込み受付致します。

	1時間目	2時間目	12:00	4時間目		5時間目
	10:00	11:00		13:00	14:00	14:30
3/28(月)	算数① ()	国語① ()		英対話① ()	DREAM デジタルイラスト講座 ()	
3/29(火)	算数② ()	国語② ()		英対話② ()	DREAM ギター弾いてみよう ()	
3/30(水)	算数③ ()	国語③ ()		英対話③ ()	DREAM ロボをあやつろう ()	
4/1(金)	算数④ ()	国語④ ()		DREAM 大ウソ作文コンテスト ()		英対話④ ()
4/2(土)	DREAM オンライン書道教室 ()					
4/4(月)	算数⑤ ()	国語⑤ ()		DREAM 伝説のパティシエがやってくる ()		
4/5(火)	算数⑥ ()	国語⑥ ()		英対話⑤ ()	DREAM むさし先生のおモシロ生物 ()	
4/6(水)	休業日 4/7(木)より いちゼミ1学期スタート					



早割 お得!!

締切 3/10(木)

料金表	塾生		外部生
	先行割引	通常料金	※外部生の方は、事前に料金をお納めください。(クレジット決済OK)
税込表示	3/10(木)締切	3/24(木)締切	
出放題!! 24コマ フリーパス申込み	18,720円 (1コマあたり 780円)	20,800円 (1コマあたり 866.7円)	通常クラス授業 国語 1,430円 × [] コマ 算数 1,430円 × [] コマ 英対話 1,430円 × [] コマ DREAM 1コマ 2,200円 × [] コマ
選べる!! 15コマ バック申込み	14,580円 (1コマあたり 972円)	16,200円 (1コマあたり 1080円)	早割 <small>お得!!</small> ※外部生 《早割》 10%OFF ※外部生は、バック申込みによる割引はありません
選べる!! 1コマずつ お申込み 単科申込み	1コマ 1,188円 × [] コマ	1コマ 1,296円 × [] コマ	

講習料金

フリーパス申込み
※塾生のみ
円

バック申込み
※塾生のみ
円

単科申込み
円

春期講習料 合計
円

支払方法

	塾生	外部生	《早割》 適応条件
[] クレジットカード決済 ※推奨	○	○	3/18(金)までにクレジット決済
[] 現金によるお納めをご希望	○	○	3/19(土)までにお支払い
[] お引落し決済ご希望	○	×	3/28(月)口座よりお引落し

生徒氏名	学校	TEL	保護者印	提出日
	学年	E-MAIL		

(お申込み期限)

<早割> 3/10(木)締切

最終締切 **3/24(木)**

※3/10(木)の段階で定員に達したクラスは、募集を締め切ります。ご了承ください。

(お申込み方法)

「お申込み用紙」をご提出ください

※ホームページからもダウンロード可能です。

(お支払方法)

ご不明な点は、**お電話** または **E-MAIL** にてご相談ください。

小学生 クラス授業

現 小学6年生

公立進学クラス

いちゼミ 小学生クラス の特徴

※授業料について ⇒ p. 6

新しい生活様式に順応した次世代型の地域密着学習塾のあるべき姿を常に目指しています

■従来通りの、通塾型対面指導



- 従来通りの「通塾型 対面指導」も実施しています。
- 体調不良時・荒天時のみ、オンラインに変更OK。
- 曜日選択制のため、月・火から1日、木・金から1日選んで参加することができます。
- 対面指導で参加の方には、オリジナルテキストを授業中に配布いたします。
- テキストをなくした、忘れた、という場合には、教室で担当の先生がコピーして対応します。
<ただし、忘れ物がないように気を付けて下さい>

■ZOOM を用いたオンライン指導



- 教室で行われている授業を、オンラインで受講可能です。
- 通塾型とまったく同じ内容の授業を受講できます
- 習い事などと重なって、授業が受講できない場合には、家族の方がZOOMの授業をレコーディング可能です
- ZOOMで参加の方は、事前にテキストを取りに来ていただくか、特別サイトよりダウンロードしていただきます。
- テキストをなくした。忘れたという場合には、担当の先生がLINEなどでデータを送信して対応します。
<ただし、事前にテキストの確認をお願いいたします>

ご進学おめでとうございます！

いちゼミ 新中学1年生クラス



<無料体験 受付中>

@本部教室 3/23 (水) まで

3/7 (月) 16:30~17:50 新中1国語クラス

3/8 (火) 16:30~17:50 新中1数学Bクラス

3/9 (水) 17:00~17:55 新中1英語Aクラス

3/10 (木) 16:30~17:50 新中1数学Aクラス

3/11 (金) 17:30~18:25 新中1英語Bクラス

3/14 (月) 16:30~17:50 新中1国語クラス

■新中学1年生

クラス授業の内容 ⇒p. 20~21へ クラス授業 料金に関して ⇒p. 18へ

春期講習について ⇒p. 22~23へ 完全1対1 個人指導に関して ⇒p. 34へ

無料
体験

いちゼミの授業に参加をご希望の方・体験ご希望の方

TEL 0422 (47) 8933 E-MAIL uketsuke@d1zemi.com

小学 英対話クラス

「英語ごっこ」ではなく、いちゼミオリジナルの観点から、
小学生に **英語の4技能**を **楽しみながら**しっかり定着させる授業です。

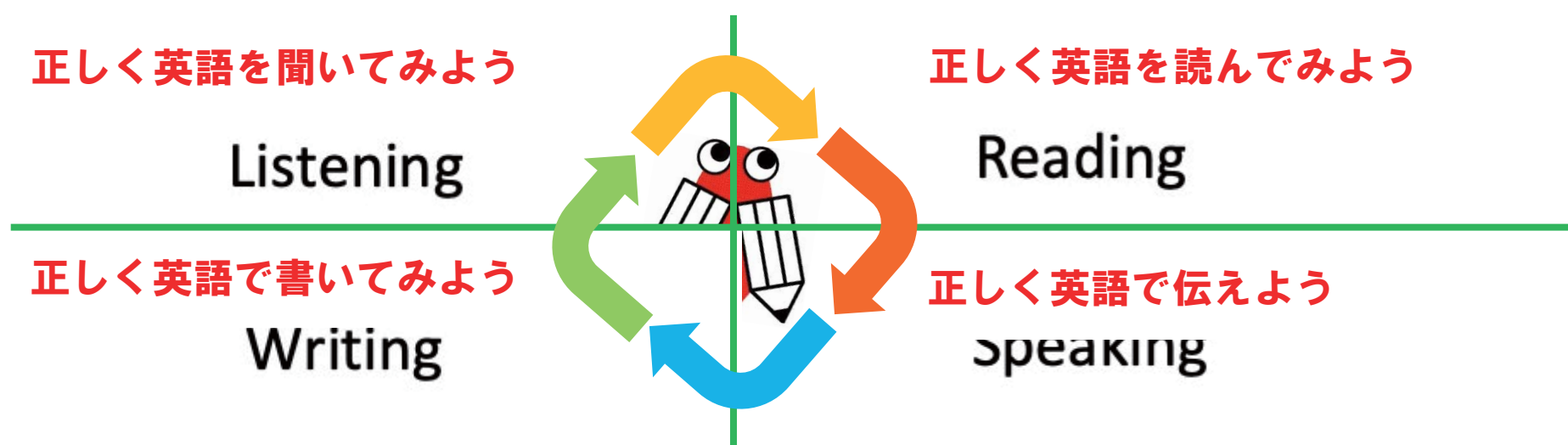

▼開講にあたって

いちゼミ英対話クラス 設立の背景

2018年より、小学生において英語が正教科となりました。また、2021年には、中学生の英語の教科書に大きな変更がありました。今後の英語教育の動向として、早期に英語学習を開始し、高校卒業までの一貫した教育を通じて、国際的に競争力のある高度な英語力を培うことが目標とされています。

このような動向に対応すべく、いちゼミではただの「4技能（話す・聞く・読む・書く）の習得」にとどまらず、英語を使って自分の考えや思いを伝える「対話力」「表現力」を養っていきます。

中学英語の大きな変化に、いち早く対応しています

現在の英語教育は、まずBE動詞、そのあとに疑問文・否定分、そこから一般動詞・・・というこれまでの日本製の英文法教育からは、大きく仕組みが変わっています。たとえば、中学1年生の教科書では、早い段階で、Are you～? Do you～? Can you～? が入り混じって出てきます。これに対応してゆくには、これまでの日本製英文法のアタマから、英語の表現を学ぶという方法論に教える側も組み替えてゆく必要があります。

英対話クラスの目指すものは。。。

大切なことは「英語を学ぶ」ことではなく「英語で何を伝えるか」です。そのためには、まず「英語に慣れる」ということが大切です。小学生の英対話クラスでは、まず「英語がパッと出てくるように」というところを第一に、そして、間違いを恐れず、はつきりしなないで、自分の思いや考えを「英語で伝える」ことにとまどいを持たない環境づくりをこころがけてゆきます。

▼いちゼミ英対話

◆無学年（小4生～小6生）クラス設定

週1回55分授業。英語の4技能それぞれを、無理なく伸ばしてゆくカリキュラム。オリジナルテキスト使用。

◆中学生で習う英語表現に、少しずつ対応

現在の中学英語カリキュラムを熟知している我々でこそ、考えることができる小学生としての土台作り。

◆「生きた英語」を身につけるための工夫

「英語」を学ぶために英語を学ぶのではなく、「英語を使った活動」を通して、自然と楽しく英語を学んで行きます。

小学生 個人指導

いちゼミ 小学生の個人指導ご提案ケース

苦手克服

集中特訓

宿題補助

先取り学習

受験対策

反復指導

学校予習

体育指導

など。さまざまなニーズに合わせてご相談に応じます！！

ご相談受付中！！

いちゼミ個人指導の特徴

● ハイ・クオリティな 完全1対1 の授業

第一ゼミの個人指導は、完全1対1のマン・トゥー・マン スタイル。キミがわからない部分、キミが困っていること、キミが教えてほしいこと、なんでもキミのリクエストに応えます。1対2、1対3のいわゆる個別指導では、たとえベテランの先生であったとしても、労力は分散してしまいます。いちゼミの個人指導は完全プライベートレッスンですので、指導時間のすべてを1人の生徒に向けてことができ、ハイクオリティな指導を確実に約束します。

● キミだけのための特別な時間

担当の先生は、キミだけのためのカリキュラムを作成し、キミのペースに合わせて授業をすすめていきます。もちろん、わからないことがあれば、何度でも納得いくまで質問できますし、よくわかっている部分はペースを早めたりすることもできます。

● 夏休みの宿題OK

第一ゼミの個人指導は、1回60分のお申込から受付しております。入試の直前に、どうしてもわからないところだけ教えてほしいという単発受講もお申込OKです。また、今月は算数を5回、来月は国語を3回というように、期間を限定しての受講も承っています。さらに、毎週1回、何曜日の何時からと時間を決めて、長期の目標を立てた指導を行うことも可能です。塾生1人1人のリクエストにあわせて、こまやかに対応できる指導。それが、いちゼミの個人指導です。

指導方法を

どちらでも選ぶことができます

■ ZOOM を用いたオンライン指導



■ 従来通りの、通塾型対面指導



個人指導 授業料

担当講師	塾長	社員講師	プロ講師 ※経験4年以上	大学生講師
60分	6,800円	5,700円	4,600円	3,500円
指導報告書	○ あり	○ あり	○ あり	○ 社員監修
zoom アカウント	○ あり	○ あり	○ あり	○ スタッフ用

小学生 個人指導



■ ZOOM を用いたオンライン指導

■ 従来通りの、通塾型対面指導

どちらでも受講することができます！

- テキストは事前配布 or ダウンロード可
- 体調不良時・荒天時の変更にも対応

お申込み方法

お申込み方法は **COUBICアプリ** からのご予約が中心となります。

■ 事前メールお知らせ機能

個人指導の前に、今日ご予約が入っている内容をメールでお知らせ。お申込みをお忘れになることを防止します。

■ 残り回数がわかる！回数券制度導入

バックで申込みしたけれど、あと何回残っているのかしら？ スマホで見て、残り回数が一目でわかるような回数券制度を導入します！これは便利。

■ ZOOMとの連携機能

ZOOMで指導をご希望の場合。事前にミーティングIDとパスワードがメールで届く連携機能が追加されます！

■ クレジットカード決済と連動

個人指導のお申込みを、クレジットカード決済と連動します。現在の制度ですと指導が終わった翌月の末に、お支払いというタイムラグが生じ、いつの指導なのかわかりにくくなっている・・・という問題を解決！

■ 講師の空きをリアルタイム確認 キャンセル待ちもOK

テスト直前や、入試対策などの際に、講師の空きがあるかどうかをリアルタイムで確認可能になります。また、キャンセル待ちの機能も追加されます



個人指導 <授業料制度> が2022年4月より変更になります。

12回チケット・24回チケット は、3月いっぱいまで発売終了します

大学生講師
12回チケット

高校生 対象 / 期限 3カ月

10%割引

プロ講師
12回チケット

全学年 対象 / 期限 3カ月

10%割引

大学生講師
24回チケット

小学・中学生 対象 / 期限 6カ月

15%割引

期間
限定

COUBICアプリからのご予約システムを導入し、1年間が経ちました。

この1年間で、みなさまにアプリからのご予約に慣れていただくために、さまざまな割引やキャンペーンなどを実施し、塾生のみなさんにも、保護者の皆様にも、アプリからのお申込み方法などについて、だいぶ知っていただいたのではないかと考えております。

このたび2022年4月より、個人指導の授業料はP. 33の表のとおり変わりありませんが、

(1) 割引回数券 (2) 事務手数料

についての規定を変更させていただくことになりました。

(1) 割引回数券について

今後、「春期」「夏期」「冬期」といった講習時期に合わせて、割引回数券を発売いたします。割引率は、最大で10%程度になる見込みです。

(2) 事務手数料

個人指導受講生の事務手数料について、現時点で月1100円(税込)では間にあわなくなっております。個人指導受講生の、実技テスト対策受講や、自習室の利用などについての規定改定とともに、事務手数料の見直しをさせていただく運びとなりました。

詳細につきましては、3月下旬発行の「ゼミナール新聞4月号」でお知らせいたします。

みなさまのご理解・ご協力をいただきますよう、

講師スタッフ 紹介ページ

社員講師



塾長 西村 学 先生
 栃木県立足利高校出身
 早稲田大学商学部 退
 高校時代はラグビー部
 生徒会長も務める。
 極真空手小笠原三鷹道場館長
 現三鷹商工会理事。
 好きな言葉
 「失敗は成功のもと」



GT 中川 透 先生
 東京学芸大附属高校出身
 早稲田大学教育学部数学専修 卒業
 高校時代は野球部エース。
 大学時代には若くして母校の野球
 部の監督も務める。
 クールな外見とはウラハラに、実は
 いちゼミ一番の熱血講師。決めゼリ
 フは、「今日、なに順？」

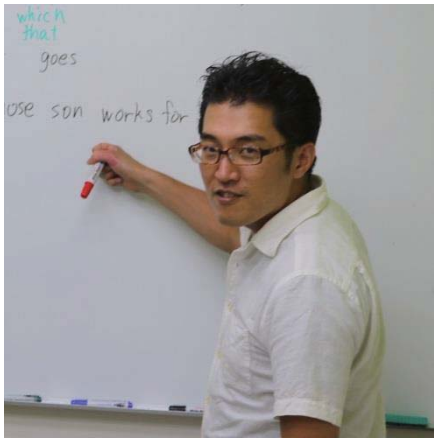

リーダー 佐藤 佑介 先生
 福島県立磐城高校出身
 青山学院大学中退
 国際基督教大学卒業
 三鷹台教室 責任者
 小学校から大学までずっと
 野球部に所属
 個人指導は非常にしつこく
 口癖は「考えろ！」

<<スタッフ募集のおしらせ>>

いちゼミでは、一緒に子どもたちの「夢」をかなえる
 スタッフを募集しています。

- 社員（教室マネジメント他）
- 社員（講師）
- パート・アルバイト（講師）
- アルバイト（受付）
- パート・アルバイト（デザイン・事務）

詳細はお問い合わせ下さい

プロ講師

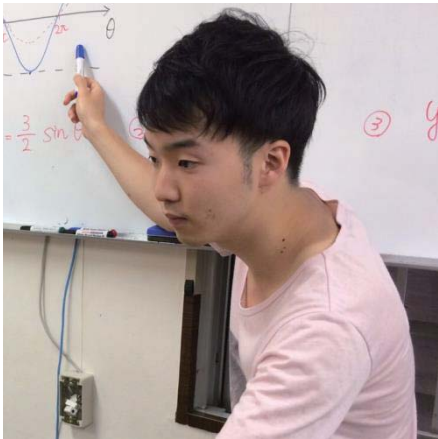

タテパン 館市 健太 先生
 都立豊多摩高校出身
 早稲田大学スポーツ科学科 中退
 いちゼミには中1から在籍
 塾をやめて、数学が30点台になり
 「ボクを鍛え直してください」と
 中2でカムバック。いきなり85点
 をとってくるという伝説の男。
 特技は、ものまね。ダンス。



いなだ先生 稲田 先生
 明治大学出身。社会担当。
 実際に、都内の某教育現場で教鞭をと
 っているリアルプロ講師。
 いちゼミの中では「めずらしく」
 いちゼミの卒業生ではない先生。
 それだけに、新しい風を吹き込んで
 くれる存在になってほしいですね。
 特徴・・・声がでかい。

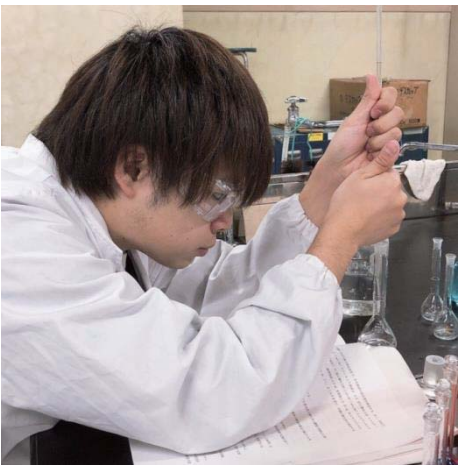

ユーヘイ 小林 悠平 先生
 私立 杉並学院高校 出身
 横浜国立大学 在籍中
 いちゼミには小学生から在籍。
 当時は無口で、ほとんどしゃべ
 っているところを見なかったが
 最近は、しゃべるしゃべるw
 1年目から大事な仕事を任され
 ていたのでベテランの雰囲気。

アルバイト・スタッフ 募集中！

いちゼミでは、私たちと一緒に働いてくれる仲間を募集しています！

大学生・大学院生

■講師アルバイト（通年）

■講師アルバイト（短期）

社会人(主婦・シニア)

■講師パート

■事務受付スタッフ

週1回～OK

週1回～OK

アルバイト講師 新人講師 紹介



ミクロ先生 前田未来路先生
 府中東高校 出身
 帝京大学 在籍中
 いちゼミの新ムードメーカー！
 高3の夏合宿からすでに、来年度の合宿長は、オレがやるぜと豪語して、先輩みなビックリ。金髪で話しかけづらいけどみんな、気軽に話しかけてね！本年度は、三鷹台教室で活躍中。



むさし先生 西村武蔵 先生
 大成高校特別進学コース卒業
 中央大学 在籍中
 「最近のいちゼミには、ドカン！と笑いをとれる先生がいねえな」ということで、笑いをとるためにいちゼミスタッフ入り。ミクロ先生のボンフィンの後輩。生物分野でさかなくんレベルの知識お化け。趣味は、筋トレと、料理と競馬。



やまちゃん 山平遼太郎先生
 都立武蔵高校 出身
 國學院大学 在籍中
 将来、学校の先生になるためにいちゼミで修行中のやまちゃん。1年目から、クラス指導ができる先生になれるように、塾長から直接、英才教育を受けている。作文や小論文の指導にも今年はチャレンジ！します。



わか 若松 将 先生
 豊多摩高校 出身
 法政大学 在籍中
 三鷹一小→三鷹六中→豊多摩高校と、小中高ともに、サッカー部のキャプテンを務める。そもそも名前が「将」なので、生まれつき主将向きなのか。いちゼミでは、主に中高生の英語を担当。自分でも大学では英語に力を入れている。

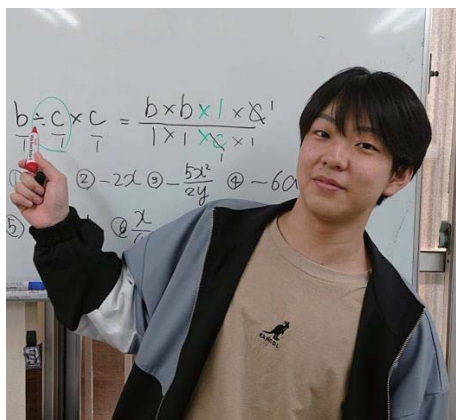

なおや先生 浦里直也先生
 調布南高校 出身
 成蹊大学 在籍中
 小学4年生から高校3年生までずーっといちゼミの直也先生。とてもソフトな印象で、男子からも女子からも、人気が出ているところです。こんなお兄ちゃんいたら、いいよねって感じ。



ヨーコ先生 仲野 よう子 先生
 都立西高校 出身
 ケンブリッジ大学 在籍中
 いよいよキャロラインことヨーコ先生が、6月末に日本に帰ってきます。現在、イギリスに在住ですが、大学のお休み期間を使って帰国。夏期合宿では「カレー8杯完食」の記録を打ち立てたツワモノでもある！



まほ先生 小路 まほ 先生
 都立芦花高校 出身
 東京農業大学 在籍中
 アレルギーを持った人が、食を楽しむことができるように！大学では、そんな研究をしているまほ先生。とてもおっとりしていて、おしとやかな感じなのに、走るとめっちゃめっちゃ早いんです！



しゅんぺい先生 高木 駿平 先生
 神奈川 桐蔭高校 野球部出身
 成蹊大学 在籍中
 小学校から野球で大活躍してきた高木先生。むさし先生とは、幼児教室の同期。なおや先生とは、大学のラクロス部の先輩後輩。そんな駿平先生が、いよいよ6月からみなさんに、社会を教えてくれることになりました。



ナタリー 小日向 理沙 先生
 調布北 高校 出身
 立教大学 在籍中
 いちゼミには小学時代から在籍。その頃から塾長には、ナタリーと呼ばれていました。大学では軽音楽部でドラム担当！。現在、就職活動中でちょっとお休み中。夏休みには、もどって来てくれる予定です！



かな 先生 あさみ かな
 立教大学 在籍中
 かな先生は、いちゼミの卒業生ではありませんが、自分で積極的に電話をかけてきて、その熱意に塾長が即採用を決めるという珍しいタイプ。専門は「歴史」。特に「日本史」を得意にしています。将来は、学校の先生になりたいと考えていて大学院への進学を目指しています。

小学・中学・高校部 共通事項

入会金制度 いちゼミに、ご入会いただいた方は、小学部から高校部まで、ずっと塾生です。

入会金制度 → 入会金 **22,000円(税込)**

- ※入会金は、大学受験時（高3・浪人コース）まで有効です。
- ※兄弟姉妹が在籍中（または退塾後半年）の場合は半額減免とさせていただきます。
- ※一度退会した方が、再入会の場合には入会金は必要ありません。

いちゼミでは、皆様にお納めいただいた入会金を、塾の設備費・修繕費・運営費にあてさせていただきます。そのため、入会金無料などの極端なキャンペーンはできません。

- 教材費・・・現在、毎月の授業料の中に含まれています。 ※2022年9月より、**授業料・事務手数料** が改定となります。
- 施設利用費・・・入会金で、まかなわせていただいております。 ※2022年9月より、**事務手数料に、施設利用費を含むことになりました。**
- 通塾保険料・・・入会金で、まかなわせていただいております。塾の帰り、塾でのケガなどについては、保険適応となります。
- 事務手数料・・・①コミル・システム ②授業料自動引落しシステム ③ゼミナール新聞発行費用 のため、1ヶ月につき1,100円（税込）の事務手数料をお納めいただきます。

◆科目の取り消し・変更について◆

●科目の取り消し → 前月の**25日まで** にご連絡ください

- ① 前月12日 までにお手続きして下さい。12日をいただきますと、翌月の授業料が引き落としされてしまいます。
- ② 前月14日～25日 の期間中に、取り消しのお申し込みをいただきました場合には、授業料がご指定のお口座よりお引落としとなっておりますが、翌月に全額返金させていただきます。
- ③ 前月26日以降に、取り消しのお申し込みをいただきました場合には、翌月分の授業料1カ月分と、事務手数料1,100円（税込）をキャンセル料としてお納めいただきます。お引落させていただきました場合には、ご返金できませんのでご注意ください。

●科目の追加・変更 → 月の途中でも可能です

- ① 科目の追加をご希望される場合には、月の途中からでも受付いたします。残り授業数より日割り計算で当月分授業料をお納めいただきます。最大半額減免とさせていただきます。なお、授業料が減免対象月は、テスト対策授業などに出席される場合は有料となりますのでご了承ください。
- ② 科目の変更にしましては、同額の授業料のクラスであれば、月の途中から変更することも可能です。たとえば、4月に理科の授業を受講する申し込みをしていたけれど、やはり社会の方が心配なので来週から社会に変更する、というケースなどはokです。ただし、科目の変更は1ヶ月につき1回までとさせていただきます。

◆授業料の納入方法について◆

●ご指定のお口座よりお引落とし または クレジット決済 とさせていただきます。

- ・前月27日にご指定のお口座よりお引落させていただきます。通帳には **DF、RLダイコウ** または **リコーリースダイコウ** といった表記で印字されますのでご確認ください。
- ・ご都合により、2ヶ月、3ヶ月、半年ごとの納入方法をご希望される場合には、塾長までご相談下さい。
- ・全くと連絡のないまま、3ヶ月間以上お引落としまたは授業料の納入が確認できていない場合には、退会扱いとなる場合がございます。あらかじめご了承ください。
- ・何らかの事情で、授業料をお納めいただくことが困難な場合には、塾長までその旨ご連絡下さい。分納・延納といった方法で対応させていただくことも可能です。ぜひ一度ご相談下さい。

◆退塾・休塾のお手続きについて◆

第一ゼミナール では、一度入会いただきました方は大学受験まで塾生の資格を保持しています。そのため退塾というシステムはありません。

●いったん休塾をお申し込みの場合 **前月の25日まで** に所定のお手続きをお願いいたします。

●復学に関するきまり

- ① 休塾の際、所定のお手続きを済ませていただいている場合に関しましては、いつでも復学することが可能です。たとえば、中学3年生の夏休みでも、高校2年生の春休みからでも、自由に復学することが可能です。
- ② 休塾の際、所定のお手続きを済ませていただいている場合に関しましては、再入会のお手続きが必要ありません。もちろん、再入会に関する費用（入会金など）はいただきません。
- ③ 休塾の際、所定のお手続きを済ませていただいていない場合に関しましては、塾生の資格を失うことになります。塾生の資格を失った場合、復学をお断りさせていただく場合や、再入会をお断りさせていただく場合もございますのでご了承ください。

◆◆新中1生◆◆



■新中1(現小6)「いちゼミでスゴイヤつになる」

3/6(土) 15:00~ **3/13(土) 13:00~**

いちゼミ中学部 説明会

- 本部教室1F 101教室にて
- お電話にて お申込み受付中!
- 入塾相談、随時受付中です

お申込み方法

- (1) お電話 **0422(47)8933** 第一ゼミナール本部教室
- (2) 下記の用紙をご提出ください。FAX受付OK **0422(29)8931**
- (3) E-MAILでも承っております。塾長直通 nishimura-manabu@d1zemi.com

<お申込み用紙> いちゼミ中学部 説明会

3/6(土) **3/13(土)** 説明会に参加します

保護者 () 名 塾生 () 名 合計 () 名

塾生氏名

生徒氏名



[] 保護者会は参加できませんが、後日、個別に説明を希望します。

ご友人もご一緒に参加します

保護者 () 名 塾生 () 名 合計 () 名

ご友人の方

生徒氏名	学校	学年
------	----	----

※保護者印(必須)



(お電話番号)	()
E-MAIL	@

本部・三鷹台 共通

[] 保護者会は参加できませんが、後日、個別に説明を希望します。

[] 保護者会参加後に、詳しい入塾の説明を希望します。

会場準備の都合がありますので、**2日前まで** にご提出いただきますようお願いいたします。

ご入会をご検討されている方へ

無料体験授業

いちゼミの、クラス体験授業は、**無料**です。

登録料や教材費なども、**いただきません**。

STEP
1

体験参加お申込み

- いちゼミの授業スケジュールをご確認下さい。ご不明の場合にはお電話でお問い合わせ下さい。
- 体験授業に参加をご希望される前日（当日の場合は午後2時）までに、ご連絡下さい。

STEP
2

体験授業に参加

- 各教科とも2回まで、合計3教科まで無料で体験することができます。
 - 持ち物は、筆記用具だけで結構です。 ●保護者の方の体験も大歓迎です。
- ※個人指導の体験授業は、2回まで。1回につき**1,100円**の体験受講料がかかります。

STEP
3

塾長面談

ご入会手続き

- ①入会申込用紙 をご提出いただきます。
- ②入会金 をお納めいただきます。
- ③当月分・翌月分 授業料 をお納めいただきます。

体験授業に参加いただいた後

ご入会なさらない場合

数多くある塾の中から、いちゼミの授業を体験していただきありがとうございました。また何かの機会がございましたらぜひお役に立ちたいと思います。ご意見や至らない点などございましたら今後の参考にさせていただきますので、塾長にお申し付けください。

入会金制度 いちゼミに、ご入会いただいた方は、小学部から高校部まで、ずっと塾生です。

入会金制度 → 入会金 22,000円(税込)

- ※入会金は、大学受験時（高3・浪人コース）まで有効です。
- ※兄弟姉妹が在籍中（または退塾後半年）の場合は半額減免とさせていただきます。
- ※一度退会した方が、再入会の場合には入会金は必要ありません。

いちゼミでは、皆様にお納めいただいた入会金を、塾の設備費・修繕費・運営費にあてさせていただきます。そのため、入会金無料などの極端なキャンペーンはできません。

地元で34年の「信頼」と「実績」

第一ゼミナール塾長は、19歳から三鷹で塾講師として働いてます。現在55歳。指導歴34年の超ベテラン講師です。27歳で第一ゼミナールの塾長となり、塾長としての経営歴は26年。本年度2022年、第一ゼミは二十九年目を迎えます。

地域密着塾 のあるべき姿 を追求します

第一ゼミナールは、三鷹市を中心に、武蔵野市・調布市の小学生から高校生のための地域密着学習塾のあるべき姿を目指します。

- 地域の小・中・高校の学校行事に積極的に参加・協力いたします。
- 地域のイベント・お祭り・商店会・商工会の活動に積極的に参加・協力いたします。
- 勉強を教えるだけでなく、考え方・生き方に至るまで、常に子供たちの手本であるよう心がけます。

適正な料金設定と 生徒本位の指導 に努めます

我々、学習塾は、まず子どもたちそれぞれにとって本当に必要な教育は何であるかをしっかりと見極め、きちんとした目標設定をし、それを明確にした上で、必要なサービスを過不足なく提供することが大切であると常に考えております。

「夢」をかなえる人間塾

第一ゼミナール

株式会社
ディーワン

〒181-0013 東京都三鷹市下連雀4-14-32 興信三和ビル1F&3F

TEL 0422(47)8933

FAX 0422(29)8931